

**MANIFESTAZIONI
EVENTI
ESTATE 2018**



DOLOMITES



WWW.FASSA.COM

MUSEO LADIN DE FASCIA

E S T A T E 2 0 1 8



lunedì

dal 2 luglio al 27 agosto

APERITIVO AL MUSEO CON... LE DOLOMITI UNESCO DOLOMITI. MONTAGNE, UOMINI E STORIE

Nove sistemi montuosi. Nove incontri. Nove tematiche. Esperti e studiosi per presentare le sei puntate del reportage realizzato da Piero Badaloni per la Fondazione le Dolomiti UNESCO.

L'aperitivo è offerto da: Enoteca Valentini, Canazei e Caseificio Sociale Val di Fassa

Orario: 17.00 - Tariffa: € 3,00 (vedi programma a parte)

martedì

dal 3 luglio al 4 settembre

CHEL DAL FORMAI... • LA CASEIFICAZIONE

Visita guidata con assaggio di prodotti caseari

I segreti della lavorazione tradizionale e moderna dei prodotti caseari

Orario: 10.00 Prenotazione obbligatoria presso il Museo entro le ore 19.00 del giorno precedente.

Ritrovo presso il Caseificio Sociale a Pera di Fassa alle ore 9.45 (max 25 persone)

Tariffa: € 3,00 - Gratuito con Val di Fassa Card.

IL ZEBERCHIE DELLA FORTUNA

Attività laboratoriale per bambini

Orario: 17.00 Per bambini dai 6 ai 10 anni (max 20 persone). Prenotazione consigliata.

Tariffa: € 3,00 - Gratuito con Val di Fassa Card.

I genitori hanno la possibilità di visitare il Museo a tariffa ridotta € 3,00



mercoledì

dal 4 luglio al 5 settembre

L STÒNT • IL CASINO DI BERSAGLIO

Visita guidata alla postazione di tiro degli Schützen austroungarici

Orario: 10.00

Prenotazione obbligatoria presso il Museo entro le ore 19.00 del giorno precedente

Ritrovo presso il Casinò di Bersaglio di Campitello (max 25 persone)

Tariffa: € 3,00 - Gratuito con Val di Fassa Card



mercoledì

dal 4 luglio al 5 settembre

VISITA GUIDATA ALLA MOSTRA: 1914-1918 "LA GRAN VERA" La Grande Guerra: Galizia-Dolomiti

Orario: 17.00 Prenotazione obbligatoria presso la Mostra o al 346.2415776
Ritrovo presso il Teatro Navalge di Moena (max 20 persone)
Tariffa: € 5,00



giovedì

dal 5 luglio al 6 settembre

CHEL DAL FORMAI... • LA CASEIFICAZIONE

Visita guidata con assaggio di prodotti caseari

I segreti della lavorazione tradizionale e moderna dei prodotti caseari.

Orario: 10.00 Prenotazione obbligatoria al 0462.764076 entro le ore 19.00 del giorno precedente. Ritrovo presso il Caseificio Sociale Val di Fassa alle ore 9.45 (max 25 persone)

Tariffa: € 3,00 - Gratuito con Val di Fassa Card

VIJITA VIDÈDA • VISITA GUIDATA AL MUSEO LADINO

Operatori esperti del Museo vi condurranno alla scoperta di usi e costumi della comunità ladina.

Orario: 10.00 Prenotazione consigliata

Tariffa speciale: € 5,00 - Gratuito con Val di Fassa Card



venerdì

dal 6 luglio al 31 agosto

DAL BOSCH A LA SIA • LA LAVORAZIONE DEL LEGNO

Visita guidata alla sezione

Lo sfruttamento del bosco e la lavorazione tradizionale e moderna del legname

Orario: 10.00 Prenotazione obbligatoria presso il Museo entro le ore 19.00 del giorno precedente. Ritrovo presso la segheria frazionale di Meida (di fronte all'Hotel Valacia). Max 25 persone

Tariffa: € 3,00 - Gratuito con Val di Fassa Card



www.istladin.net

Sèn Jan / San Giovanni di Fassa tel. 0462 760182 – museo@istladin.net

ORARIO dal 10 giugno al 10 settembre aperto tutti i giorni 10.00-12.30 e 15.00-19.00

TARIFFE Biglietto intero € 5,00 Biglietto ridotto € 3,00



**Il Pass per le Dolomiti in estate
dal 02.06.2018 al 07.10.2018**

PanoramaPass è una tessera di libero ed illimitato accesso agli impianti di risalita e di libero utilizzo degli autobus sulle tratte provinciali. Richiedi la Val di Fassa Card (una card per ospite, inclusi i bambini) al tuo datore d'alloggio ed esibiscila alle casse degli impianti di risalita elencate di seguito o presso gli uffici turistici o negli Sport Check Point della valle dove sarà possibile attivare la tessera PanoramaPass a prezzo agevolato. Con l'attivazione del PanoramaPass viene rilasciata contestualmente la "Carta per Trasporto Pubblico Trentino". Esibendo le due card si ha accesso ai mezzi di trasporto pubblico sull'intera rete provinciale del Trentino e ai servizi di trasporto per i passi dolomitici della Val di Fassa serviti dalle compagnie Trentino Trasporti e SAD per l'intero periodo di validità delle card.

Il PanoramaPass è disponibile in tre formule:

3 GIORNI SU 6**■ adulti**

€ 53,00 con Val di Fassa Card (prezzo pieno € 64,00)

■ ragazzi (nati dopo il 01.06.2002)

€ 30,00 con Val di Fassa Card (prezzo pieno € 37,00)

■ bambini (nati dopo il 01.06.2010)

gratuito;

6 GIORNI SU 6**■ adulti**

€ 76,00 con Val di Fassa Card (prezzo pieno € 89,00)

■ ragazzi (nati dopo il 01.06.2002)

€ 49,00 con Val di Fassa Card (prezzo pieno € 56,00)

■ bambini (nati dopo il 01.06.2010)

gratuito;

7 GIORNI SU 13**■ adulti**

€ 89,00 con Val di Fassa Card (prezzo pieno € 103,00)

■ ragazzi (nati dopo il 01.06.2002)

€ 56,00 con Val di Fassa Card (prezzo pieno € 66,00)

■ bambini (nati dopo il 01.06.2010)

gratuito;

Promozione FAMIGLIA estate 2018:

nel caso di acquisto combinato e contestuale di n. 2 tessere Panoramapass Adulto (genitori o adulti accompagnatori) e n. 2 tessere Panoramapass Junior, il secondo Junior è in omaggio. La promozione vale per multipli di 2 Junior, fino ad un massimo di tre gratuità Junior (junior nato dopo 01.06.2002). Non valevole per gruppi organizzati e comitive.

Centro Acquatico Dòlaondes:

per i possessori di PanoramaPass riduzione sul biglietto d'ingresso. Prezzi alla cassa.

Il **PANORAMAPASS** è in vendita negli uffici turistici della valle o presso le casse delle stazioni a valle dei seguenti impianti di risalita:

- 130** Alba - Col dei Rossi
- 131** Alba - Ciampac
- 101** Canazei - Pecol
- 141** Campitello - Col Rodella
- 201** Pozza - Buffaure
- 217** Pera - Vajolet 1 (valle)
- 211** Vigo - Catinaccio
- 411** Passo Carezza: Carezza - Paolina
- 401** Nova Levante - Laurin 1
- 402** Malga Frommer - König Laurin
- 303** Passo San Pellegrino - Costabella
- 309** Passo San Pellegrino - Col Margherita
- 201** Ronchi - Valbona

INDICE



EVENTI

EVENTI E MANIFESTAZIONI

da pag. 4 a pag. 99

GIUGNO



LUGLIO



AGOSTO



SETTEMBRE



OCTOBRE



PROPOSTE

PROPOSTE

da pag. 100 a pag. 136

SUL SENTIERO
DELLA GRANDE
GUERRA



LA VAL DI
FASSA
IN CONCERTO



VISITE
ALLE CHIESE



MUSEI
MOSTRE
E MERCATINI



ATTIVITÀ
SPORTIVE



INFORMAZIONI
UTILI



PROPOSTE
CULTURA
E STORIA



ATTIVITÀ

ATTIVITÀ SETTIMANALI RICORRENTI

da pag. 137 a pag. 192

ATTIVITÀ CON
VAL DI FASSA CARD



ATTIVITÀ IN QUOTA
CON GLI IMPIANTI



ATTIVITÀ SPORT
CHECK POINT



ATTIVITÀ
ALTA FASSA GUIDES



Gli appuntamenti del presente calendario potrebbero subire variazioni
Informazioni e aggiornamenti negli Uffici Turistici della Valle o sul sito www.fassa.com



SABATO 9

CANAZEI /
CAMPITELLO

ORE 9.30 - 11.00

Passaggio della Dolomites Saslong Half Marathon, gara di corsa in montagna intorno al gruppo del Sassolungo. Programma a parte.

LUNEDÌ 11

PERA

ORE 10.00

Visita guidata gratuita al Molin de Pèzol. Ritrovo presso il mulino.

MERCOLEDÌ 13

PERA

ORE 10.00

Visita guidata gratuita al Molin de Pèzol. Ritrovo presso il mulino.

SORAGA

ORE 17.00

Visita guidata all' Agritur Ciasa Dò Paré, alla scoperta della stalla, del mondo delle api con una piccola degustazione dei prodotti dell'agritur. È richiesto un contributo di partecipazione (7,00 € adulti, 5,00 € bambini, gratuito bambini 0-2 anni). Informazioni e prenotazioni all'ufficio turistico di Soraga al recapito 0462 609750.

GIOVEDÌ 14

PERA

ORE 17.30

Visita guidata gratuita al Molin de Pèzol. Ritrovo presso il mulino.

VENERDÌ 15

CAMPITELLO

ORE 9.00 - 12.00

ORE 15.00 - 18.00

Le giornate del riuso. Aiutiamo l'ambiente producendo meno rifiuti, a cura del Circolo Anziani di Campitello in località Ischia.

PERA

ORE 17.30

Visita guidata gratuita al Molin de Pèzol. Ritrovo presso il mulino.

SABATO 16

CANAZEI /
CAMPITELLO

DALLE ORE 8.30

Passaggio della Hero Südtirol Dolomites. Programma a parte.

CAMPITELLO

ORE 9.00 - 12.00

ORE 15.00 - 18.00

Le giornate del riuso. Aiutiamo l'ambiente producendo meno rifiuti, a cura del Circolo Anziani di Campitello in località Ischia.

VIGO

ORE 21.00

Canti a Maria e Canti dell'Anima. Concerto della Coralina di Gnosca nella sala consiliare del municipio.

LUNEDÌ 18

PERA

ORE 10.00

Visita guidata gratuita al Molin de Pèzol. Ritrovo presso il mulino.

POZZA

ORE 21.00

Pozza Cultura e tradizione. Serata con il Coro Valfassa al tendone manifestazioni.

MERCOLEDÌ 20

PERA

ORE 10.00

Visita guidata gratuita al Molin de Pèzol. Ritrovo presso il mulino.

VIGO

ORE 6.30 - 7.30

Pratiche di Qi Gong. Incontri all'aperto in località Pianca a cura di Irene Deflorian kinesiologa, naturopata e bio-trainer. E' consigliato abbigliamento comodo. Attività a pagamento (10,00 € a persona). Informazioni e prenotazioni al recapito 349 3264800.

ORE 16.30

I borghi con la E-Bike.

Interessante escursione con accompagnatore fra le frazioni di Sèn Jan, Vallonga e Tamion. Informazioni e prenotazione obbligatoria entro il giorno precedente al recapito 338 5818804 (max. 10 persone). Ritrovo presso il negozio Sport Star a Pozza. Escursione a pagamento (25,00 € comprensivi del noleggio) di due ore circa, difficoltà media.

GIOVEDÌ 21

PERA

ORE 17.30

Visita guidata gratuita al Molin de Pèzol. Ritrovo presso il mulino.

POZZA

ORE 21.00

Family Day. Spettacolo comico per famiglie e bambini con il Clown Nik, al parco giochi o al tendone manifestazioni in caso di maltempo.

VIGO

ORE 17.30 - 18.30

Pratiche di Qi Gong. Incontri all'aperto presso l'Agritur Sorei in località Soverei a cura di Irene Deflorian kinesiologa, naturopata e bio-trainer. E' consigliato abbigliamento comodo. Attività a pagamento (10,00 € a persona). Informazioni e prenotazioni al recapito 349 3264800.

VENERDÌ 22

CAMPITELLO

ORE 21.00

Concerto della band The Others Brass in Piaze de Ciampedel o al padiglione manifestazioni in località Ischia in caso di maltempo.

PERA

ORE 17.30

Visita guidata gratuita al Molin de Pèzol. Ritrovo presso il mulino.

POZZA

ORE 21.00

Arrivederci in musica. Sfilata con partenza dalla Chiesa di San Nicolò e concerto della banda musicale Mùsega de Poza al tendone manifestazioni.

VIGO

TUTTO IL GIORNO

Estate al rifugio Roda di Vael.

Yoga Retreat. Un weekend lungo dedicato allo yoga e al benessere a 2.300 m nel cuore del Catinaccio. Informazioni e prenotazioni al recapito 0462 764450. Programma a parte.

MOENA

ORE 18.00 - 1.00

Sègra de Sèn Vile. Apertura tendone. Programma a parte.

SABATO 23

CANAZEI

TUTTO IL GIORNO

Sellaronda Bike Day.

Manifestazione ciclistica non competitiva lungo il percorso dei quattro passi dolomiti.

VIGO

TUTTO IL GIORNO

Estate al rifugio Roda di Vael.

Yoga Retreat. Un weekend lungo dedicato allo yoga e al benessere a 2.300 m nel cuore del Catinaccio. Informazioni e prenotazioni al recapito 0462 764450. Programma a parte.

ORE 11.00 - 15.00

Cheesenic a bordo piscina

all'Active Hotel Olympic, in relax con uno spirito di vacanza slow e un delizioso cestino con prodotti genuini. Attività a pagamento (15,00 € adulti incluso ingresso in piscina 2 ore, 10,00 € bambini fino a 12 anni). Su prenotazione al recapito 0462 764225.

MOENA

ORE 12.00 - 1.00

Sègra de Sèn Vile. Apertura tendone. Programma a parte.



DOMENICA 24

FEDAIA

ORE 12.00

III Giornata Europea del Rifugio. Concerto del Coro Brenta di Tione al Rifugio Pian dei Fiacconi in Marmolada. In caso di maltempo il concerto si terrà domenica 1 luglio alla stessa ora.

ALBA

TUTTO IL GIORNO

Raduno Nazionale degli Alpini A.N.A. al rifugio Contrin. Programma a parte.

CANAZEI

TUTTO IL GIORNO

Superenduro MTB 2018. Terza tappa del Circuito Nazionale di Superenduro e primo appuntamento delle Enduro Continental Series sui single trail del Bikepark Belvedere. Programma a parte.

CAMPITELLO

ORE 12.00

III Giornata Europea del Rifugio. Concerto del Coro Amizi della Montagna di Meano al Rifugio Pertini. In caso di maltempo il concerto si terrà domenica 1 luglio alla stessa ora.

ORE 21.00

La Grande Guerra - 100 anni. La Grande Guerra all'ombra della Marmolada. Serata informativa in occasione delle

celebrazioni del centenario dalla fine della Prima Guerra Mondiale a cura di Gabriele Valentini "Mambo" al teatro parrocchiale.

FONTANAZZO

ORE 9.30

Val di Fassa Running. Prima tappa del giro podistico della Val di Fassa con partenza e arrivo a Fontanazzo. Programma a parte.

PERA

ORE 12.00

III Giornata Europea del Rifugio. Concerto del Coro Negritella di Predazzo al Rifugio Stella Alpina Spiz Piaz al Gardeccia. In caso di maltempo il concerto si terrà domenica 1 luglio alla stessa ora.

POZZA

ORE 10.30

Dal latte al formaggio. Dimostrazione della lavorazione del latte e della produzione del formaggio alla Malga Aloch.

ORE 21.00

Benvenuti a Pozza. Presentazione del programma settimanale e intrattenimento per bambini con la baby dance in Piazza de Comun.

SÈN JAN

ORE 10.00

Sagra di Sèn Jan in località San Giovanni. Programma a parte.

VIGO

TUTTO IL GIORNO

Estate al rifugio Roda di Vael. Yoga Retreat. Un weekend lungo dedicato allo yoga e al benessere a 2.300 m nel cuore del Catinaccio. Informazioni e prenotazioni al recapito 0462 764450. Programma a parte.

MOENA

ORE 11.00 - 1.00

Sègra de Sèn Vile. Apertura tendone. Programma a parte.

ORE 14.30

Sègra de Sèn Vile. Sfilata per le vie del paese dei gruppi folcloristici partecipanti. Programma a parte.

LUNEDÌ 25

CAMPITELLO

ORE 21.00

La vita delle api dal fiore al vasetto. Serata informativa sulla vita, la riproduzione e il lavoro delle api, a cura di Federico Zanet e Mario Rasom al teatro parrocchiale.

PERA

ORE 10.00

Visita guidata gratuita al Molin de Pèzol. Ritrovo presso il mulino.

POZZA**ORE 21.00****Dolomiti e Alpinismo Ladino.**

Nell'anniversario dei settant'anni dalla morte dell'alpinista Tita Piazz, le Dolomiti sono ancora palcoscenico privilegiato, fonte di storie e di cultura di montagna. Serata inaugurale e incontro con gli eredi di Tita Piazz nella sala consiliare del municipio.

VIGO**ORE 17.00****Visita alle frazioni** con

l'Accompagnatore di Territorio Andrea Vian. Ritrovo presso l'ufficio turistico alle ore 16.45. Annullata in caso di pioggia.

ORE 21.00**Sfilata della Banda Musicale**

di Telve e concerto al padiglione manifestazioni.

PASSO SAN PELLEGRINO**ORE 9.30****Val di Fassa Running.**

Seconda tappa del giro podistico della Val di Fassa con partenza e arrivo al Passo San Pellegrino. Programma a parte.

**MARTEDÌ 26****CAMPITELLO****ORE 21.00****Dalla sedia a rotelle**

all'Everest: vivere la montagna superando i propri limiti. Incontro con Nikolaj Niebhur al teatro parrocchiale.

POZZA**ORE 10.00 - 14.00****Dove sono finite le api?**

Percorso ludico-conoscitivo e incontro con l'esperto sul mondo delle api e del miele al Rifugio El Zedron al Buffaure. Attività gratuita per adulti e bambini (durata del percorso variabile, circa mezz'ora), iscrizione non richiesta. Costo degli impianti a carico dei partecipanti.

ORE 10.30**Dal latte al formaggio.**

Dimostrazione della lavorazione del latte e della produzione del formaggio alla Malga Aloch.

ORE 17.00**Mungitura e cena alla Malga**

Giumella. Ritrovo presso la malga per assistere al rientro delle mucche dal pascolo e alla mungitura. A seguire cena e rientro accompagnato. Attività a pagamento: € 25,00 (€ 10,00 bambini fino a 9 anni). Prenotazione obbligatoria ai recapiti 348 9301215 o 338 1806112.

ORE 17.00**Mungitura delle mucche** al

Masc Aloch. Attività a pagamento (11,00 € inclusa piccola merenda e omaggio), numero limitato di posti. Possibilità di prenotazione solo con pagamento anticipato in azienda, informazioni al recapito 392 6226345.

ORE 21.00**Val di Fassa Running.**

Terza tappa del giro podistico della Val di Fassa con partenza e arrivo a Pozza di Fassa. Programma a parte.

ORE 21.30**Serata Val di Fassa Running.**

Intrattenimento musicale per tutti i partecipanti alla Val di Fassa Running al tendone manifestazioni.

VIGO**ORE 8.30 - 13.00****Cheesenic. Picnic Natural Chic.**

Colazione in baita a Fuciade con i prodotti della Strada dei Formaggi delle Dolomiti. A seguire camminata guidata a piedi nudi a contatto con la natura. Attività a pagamento (15,00 € adulti, 10,00 € bambini fino a 12 anni). Prenotazione obbligatoria all'Active Hotel Olympic al recapito 0462 764225.

ORE 10.00

Passeggiata e visita guidata alla scoperta dei profumi e dei colori delle piante officinali di montagna dell'Azienda Agricola Fiores con degustazione finale di prodotti bio. Informazioni e prenotazioni al recapito 389 9309667. Ritrovo di fronte all'ufficio turistico alle ore 9.45.

MOENA**TUTTO IL GIORNO**

Sègra de Sèn Vile. Programma a parte.

MERCOLEDÌ 27**CAMPITELLO****ORE 4.30**

Escursione fotografica all'alba in Val Duron. Informazioni ed iscrizione obbligatoria entro le ore 18.30 del giorno precedente all'ufficio turistico di Campitello. Attività a pagamento, a numero chiuso (max. 7 partecipanti).

ORE 21.00

Ragazzi a Teatro. Pentolina, pentoletta, pentolaccia. Spettacolo per famiglie con I Burattini di Luciano Gottardi al teatro parrocchiale.

PERA**ORE 10.00**

Visita guidata gratuita al Molin de Pèzol. Ritrovo presso il mulino.

POZZA**ORE 21.00**

La Mùsega de Poza in concerto. Sfilata con partenza dalla chiesa di San Nicolò e concerto a tendone manifestazioni.

VIGO**ORE 6.30 - 7.30**

Pratiche di Qi Gong. Incontri all'aperto in località Pianac a cura di Irene Deflorian kinesiologa, naturopata e bio-trainer. E' consigliato abbigliamento comodo. Attività a pagamento (10,00 € a persona). Informazioni e prenotazioni al recapito 349 3264800.

ORE 9.30

Visita guidata alla chiesa di Santa Giuliana. Ritrovo presso l'ufficio turistico.

ORE 16.30

I borghi con la E-Bike. Interessante escursione con accompagnatore fra le frazioni di Sèn Jan, Vallonga e Tamion. Informazioni e prenotazione obbligatoria entro il giorno precedente al recapito 338 5818804 (max. 10 persone). Ritrovo presso il negozio Sport Star a Pozza. Escursione a pagamento (25,00 € comprensivi del noleggio) di due ore circa, difficoltà media.

ORE 21.00

Laboratorio per bambini a cura di Sentieri in Compagnia con ritrovo davanti all'ufficio turistico. In caso di maltempo l'attività si svolgerà nella sala consiliare del municipio.

SORAGA**ORE 17.00**

Visita guidata all'Agritur Ciasa Dò Paré, alla scoperta della stalla, del mondo delle api con una piccola degustazione dei prodotti dell'agritur. È richiesto un contributo di partecipazione (7,00 € adulti, 5,00 € bambini, gratuito bambini 0-2 anni). Informazioni e prenotazioni all'ufficio turistico di Soraga al recapito 0462 609750.

GIOVEDÌ 28**CAMPITELLO****ORE 21.00**

La Grande Guerra - 100 anni. Stories de Aloch e Contrin. Presentazione del libro edito dall'Istituto Culturale Ladino e concerto di Elena Favè con l'accompagnamento del gruppo Ciantastories, al teatro parrocchiale.

PERA**ORE 17.30**

Visita guidata gratuita al Molin de Pèzol. Ritrovo presso il mulino.

POZZA**ORE 16.00**

I segreti per fare lo strudel. Preparazione tradizionale dello strudel alla Malga Aloch.

ORE 17.00

Mungitura e cena alla Malga Giumella. Ritrovo presso la malga per assistere al rientro delle mucche dal pascolo e alla mungitura. A seguire cena e rientro accompagnato. Attività a pagamento: € 25,00 (€ 10,00 bambini fino a 9 anni). Prenotazione obbligatoria ai recapiti 348 9301215 o 338 1806112.

ORE 21.00

Family Day. Il Bandito Polenta. Spettacolo di burattini e marionette a cura della compagnia I Burattini di Luciano Gottardi, al parco giochi o al tendone manifestazioni in caso di maltempo.

VIGO

ORE 9.30

Val di Fassa Running. Quarta tappa del giro podistico della Val di Fassa con partenza e arrivo a Vigo di Fassa. Programma a parte.

DALLE ORE 15.00

Cheesenic. Pomeriggio di benessere al centro benessere e piscina dell'Hotel Renato Family & Wellness con un delizioso cheesenic da gustare comodamente in giardino. Attività a pagamento. Prenotazione obbligatoria al recapito 0462 764006.

ORE 16.00

Passeggiata e visita guidata alla scoperta dei profumi e dei colori delle piante officinali di montagna dell'Azienda Agricola Fiores con degustazione finale di prodotti bio. Informazioni e prenotazioni al recapito 389 9309667. Ritrovo di fronte all'ufficio turistico alle ore 15.45.

ORE 17.30 - 18.30

Pratiche di Qi Gong. Incontri all'aperto presso l'Agritur Soreie in località Soverei a cura di Irene Deflorian kinesiologa, naturopata e bio-trainer. E' consigliato abbigliamento comodo. Attività a pagamento (10,00 € a persona). Informazioni e prenotazioni al recapito 349 3264800.

ORE 18.30

Le bolle del giovedì. Aperitivo chic con musica lounge, bolle e stuzzichini con prodotti di stagione Bio a Km 0, provenienti dai piccoli produttori locali, a cura dell'Active Hotel Olympic. A pagamento. Informazioni al recapito 0462 764225.

ORE 21.00

Musega e fortæe. Serata di intrattenimento musicale e assaggio di dolci tipici, davanti al municipio.

MOENA

ORE 16.00

Sottosopra e anche più in là. Spettacolo didattico per bambini (età min. 5 anni, max. 20 bambini) con laboratorio manuale sul tema del suolo e del sottosuolo nella Piazzetta Perle Alpine, annullato in caso di maltempo. Iscrizione obbligatoria all'ufficio Perle Alpine al recapito 0462 565038.

DAL 29 GIUGNO
AL 1 LUGLIO

VAL DI FASSA

#Petaloso. Weekend gustoso, tra erbe e fiori, ai piedi delle Dolomiti di Fassa. A guidarvi saranno i profumi ed i colori che invadono prati e pascoli e che ritroverete nelle ricette dei ristoranti e degli agritur che aderiscono alla rassegna, precedute da un formaggio speciale, benvenuto davvero #Petaloso. Programma a parte.



VENERDÌ 29

ALBA

ORE 9.30

Val di Fassa Running. Ultima tappa del giro podistico della Val di Fassa con partenza da Alba e arrivo a Ciampac. Programma a parte.

CAMPITELLO

ORE 21.00

Serata di ballo folkloristico con il gruppo Schuhplattler di Campitello al padiglione manifestazioni in località Ischia.

PERA

ORE 17.30

Visita guidata gratuita al Molin de Pèzol. Ritrovo presso il mulino.

POZZA

ORE 17.00

Mungitura delle mucche al Masc Aloch. Attività a pagamento (11,00 € inclusa piccola merenda e omaggio), numero limitato di posti. Possibilità di prenotazione solo con pagamento anticipato in azienda, informazioni al recapito 392 6226345.

ORE 18.30

#Petaloso. Aperiterme alle QC Terme Dolomiti. Aperitivo in accappatoio con i prodotti della Val di Fassa. Informazioni, prezzi e prenotazioni ai recapiti 0462 091117 e info@qctermedolomiti.it. Programma a parte.

SORAGA

ORE 10.00

Sagra dei Santi Pietro e Paolo. Celebrazione della Santa Messa nella chiesa parrocchiale seguita da un rinfresco offerto dal Comitato Manifestazioni con la collaborazione de "La Lum de Roisc".

SABATO 30

CAMPITELLO

ORE 12.00

I Suoni delle Dolomiti. Graham Nash. Canzone d'autore. Un'atmosfera intima per canzoni e storie. Rifugio Micheluzzi. Programma a parte.

CAMPESTRIN

DALLE ORE 19.00

Inaugurazione del PalaDolomites, il nuovo padiglione delle arti e degli eventi del Comune di Mazzin in località Palua e concerto del Coro Valfassa.

ORE 21.00

Spettacolo con il comico Paolo Migone in occasione dell'inaugurazione del PalaDolomites in località Palua.

VIGO

ORE 9.00

#Petaloso. Cheesenic a bordo piscina all'Active Hotel Olympic, in relax con uno spirito di vacanza slow e un delizioso cestino con prodotti genuini. Attività a pagamento (15,00 € adulti incluso ingresso in piscina 2 ore, 10,00 € bambini fino a 12 anni). Su prenotazione al recapito 0462 764225. Programma a parte.

ORE 15.00

#Petaloso. Scopri, annusa e gusta. Visita guidata sensoriale all'Azienda Agricola biologica Fiores, dai campi di coltivazione all'essicatoio, con piccolo assaggio finale. Attività gratuita, su prenotazione al recapito 389 9309667. Programma a parte.

ORE 17.00

Presentazione del libro "La Valle di Fassa tra fantasia e realtà" di Alberta Rossi. A seguire laboratorio per bambini e concerto jazz, nella sala consiliare del municipio.

MOENA

ORE 21.00

Ballo liscio con la musica dal vivo di Paolo nell'Aula Magna del polo scolastico. Ingresso a pagamento (5,00€).

DOMENICA 1

CANAZEI

TUTTO IL GIORNO

Maratona dles Dolomites.

Passaggio della 32ª edizione ai Passi Sella e Pordoi.

DALLE ORE 17.00

Mini Kinder Festival.

Truccabimbi e palloncini, a seguire dimostrazione di ginnastica ritmica in Piazz Marconi.

ORE 20.45

Mini Kinder Festival. Apertura del festival dedicato ai bambini e presentazione del programma. A seguire baby dance, al padiglione manifestazioni al parco giochi.

CAMPITELLO

ORE 21.00

Serata informativa e dimostrativa

a cura del Soccorso Alpino Alta Val di Fassa alla palestra di roccia Adel in località Ischia.

CAMPESTRIN

DALLE ORE 9.00

Festa campestre dei tre

paesi, Mazzin, Campestrin e Fontanazzo, con la celebrazione della Santa Messa. A seguire corsa campestre e pranzo in località Palua.

ORE 14.00

Festa campestre dei tre paesi.

Spettacolo di comicità e magia di Luca Regina e musica dal vivo con i Pazedins, in località Palua.

POZZA

DALLE ORE 10.00

Estate al Rifugio Taramelli.

Festa della Susat e dei 115 anni del Rifugio Taramelli. Cucina all'aperto con salumi e formaggi tipici, carne alla griglia e la tradizionale polenta gigante e il meglio della pasticceria del rifugio con le nuove creazioni dell'estate 2018. Programma a parte.

ORE 10.30

Dal latte al formaggio.

Dimostrazione della lavorazione del latte e della produzione del formaggio alla Malga Aloch.

ORE 21.00

La Grande Guerra - 100 anni.

In Viaggio nella Grande Guerra. Spettacolo teatrale itinerante per le vie del paese, con la partecipazione della compagnia teatrale locale I Bontemponi e di un coro di montagna. Ritrovo presso la terrazza del negozio Lino Sport in Strada de Meida. Programma a parte.

VIGO

ORE 18.00 - 21.00

Entorn Vich nelle frazioni di Val e Costa, con degustazione di dolci tipici.

SORAGA

ORE 15.30

#Petaloso. Per fare il miele ci vuole un fiore! Visita guidata all'Agitur Ciasa dò Parè e

degustazione per conoscere la magia del miele. Attività a pagamento 5,00€ adulti, 3,00€ bambini dai 3 ai 12 anni. Su prenotazione al recapito 346 8177228.

MOENA

DALLE ORE 10.00

Concertone delle Bande della Magnifica Comunità di Fiemme in Piazz de Ramon o al Teatro Navalge in caso di maltempo.

ORE 21.00

Presentazione del programma settimanale delle attività, con l'esibizione del Gruppo Folk di Canazei in Piazz de Sotegrava o al Teatro Navalge in caso di maltempo.

PASSO SAN PELLEGRINO

ORE 9.30

#Petaloso. A spasso sul passo. Passeggiata guidata alla scoperta e ricerca di erbe spontanee tra i pascoli del Passo San Pellegrino. A seguire pranzo a tema al Ristorante La Stua de Zach dell'Hotel Miralago. Attività a pagamento (17,00 € adulti, bambini fino 12 anni in base alla consumazione). Informazioni e prenotazioni (entro le ore 17.00 di sabato 30 giugno), all'ufficio turistico di Moena ai recapiti 0462 609770, infomoena@fassa.com. Programma a parte.

LUNEDÌ 2

PENIA

ORE 15.00

Visita guidata alla Chiesa dei Santi Sebastiano e Rocco. Ritrovo nel piazzale antistante la chiesa.

ALBA

ORE 10 - 15.00

Giornata Survivor al Ciampac. Attività per famiglie con bambini 8-14 anni per conoscere il mondo della montagna e imparare le varie tecniche per viverla in sicurezza. Attività a numero chiuso (max. 30 bambini), a pagamento (5,00 €) con iscrizione obbligatoria presso gli Sport Check Point della valle. Costo dell'impianto di risalita a carico dei partecipanti, ritrovo alla stazione a monte della cabinovia Ciampac.

CANAZEI

ORE 9.00 - 15.30

Mini Kinder Festival. Giornata Survivor al Ciampac di Alba. Attività a numero chiuso (max. 30 bambini), a pagamento (5,00 €), con iscrizione obbligatoria presso gli Sport Check Point della valle. Per i bambini partecipanti al festival ritrovo e rientro al parco giochi di Canazei e, a seguire, baby dance.

ORE 16.30

Mini Kinder Festival. Dimostrazione di Bike Trial Junior "Rode a Motor" al parco giochi.

ORE 17.00

Visita guidata alla chiesa della Madonna della Neve di Gries. Ritrovo nel piazzale antistante la chiesa.

ORE 21.00

Presentazione del programma settimanale degli eventi e delle attività in Piazz Marconi o in sala consiliare in caso di maltempo.

CAMPITELLO

ORE 21.00

Concerto di canti tradizionali di montagna del Coro Valfassa e presentazione del programma settimanale degli eventi al padiglione manifestazioni in località Ischia.



PERA

ORE 10.00

Visita guidata gratuita al Molin de Pèzol. Ritrovo presso il mulino.

POZZA

ORE 21.00

Dolomiti e Alpinismo Ladino. Nell'anniversario dei settant'anni dalla morte dell'alpinista Tita Piaz, le Dolomiti sono ancora palcoscenico privilegiato, fonte di storie e di cultura di montagna. "Il Diavolo generoso. La storia di Tita Piaz" incontro con l'autore Alfredo Paluselli nella sala consiliare del municipio.

VIGO

ORE 6.30 - 7.30

Pratiche di Qi Gong. Incontri all'aperto in località Pianca a cura di Irene Deflorian kinesiologa, naturopata e bio-trainer. E' consigliato abbigliamento comodo. Attività a pagamento (10,00 € a persona). Informazioni e prenotazioni al recapito 349 3264800.

ORE 17.00

Visita alle frazioni con l'Accompagnatore di Territorio Andrea Vian. Ritrovo presso l'ufficio turistico alle ore 16.45. Annullata in caso di pioggia.

ORE 17.00

Aperitivo al Museo Ladino con le Dolomiti Unesco. La Fondazione Dolomiti Unesco. L'ambiente naturale e la sua tutela. Incontro con Marcella Morandini, direttrice della Fondazione Dolomiti Unesco. A seguire degustazione di vino trentino e prodotti locali (a pagamento € 3,00). Al Museo Ladino di Fassa in località San Giovanni, col patrocinio Fondazione Dolomiti Unesco.

ORE 21.00

Sfilata della Banda Musicale di Ziano e concerto al padiglione manifestazioni.

SORAGA

ORE 17.00

Visita guidata alle Chiese dei Santi Pietro e Paolo e Immacolata Concezione. Ritrovo presso la chiesa parrocchiale.

MARTEDÌ 3

CANAZEI

ORE 10.00 - 12.30

Mini Kinder Festival. Stand, laboratori di gioco, natura e musica al parco giochi.

ORE 14.00 - 17.00

Mini Kinder Festival. Stand, laboratori di gioco, natura e musica al parco giochi.

ORE 16.30

Mini Kinder Festival.

Intrattenimento comico con il Clown Nik e, a seguire, baby dance al parco giochi.

ORE 21.00

Bebe Vio si racconta.

Incontro con la Campionessa Paralimpica di scherma al Cinema Teatro Marmolada.

CAMPITELLO

ORE 10.30

Visita guidata alla chiesa

dei Santi Filippo e Giacomo. Ritrovo nel piazzale antistante la chiesa.

ORE 21.00

La Grande Guerra - 100

anni. La Grande Guerra in Marmolada. Serata con la Guida Alpina Luigi Felicetti al teatro parrocchiale.

CAMPESTRIN

ORE 17.00

Coloro la mia vacanza.

Laboratorio di pittura per bambini a cura di Marta Sasso al PalaDolomites in località Palua. Attività gratuita con limitazione di posti (max. 25 bambini), età min. 6 anni.

PERA

ORE 10.00 - 11.30

Chel dal formai... La

caseificazione. Visita guidata con assaggio di prodotti caseari al Caseificio Sociale Val di Fassa a cura del Museo Ladino. Informazioni e prenotazione obbligatoria al museo entro il giorno precedente al recapito 0462 760182 (a pagamento 3,00 €, gratuito con Val di Fassa Card). Ritrovo al Caseificio Sociale a Pera di Fassa alle ore 9.45.

POZZA

ORE 4.00

Scopri la fauna. Escursione guidata per scoprire la fauna della Val di Fassa a cura della sezione cacciatori di Pozza di Fassa. Iscrizione obbligatoria presso l'ufficio turistico entro le 18.30 del giorno precedente. Attività a pagamento.

ORE 10.00 - 14.00

Dove sono finite le api?

Percorso ludico-conoscitivo e incontro con l'esperto sul mondo delle api e del miele al Rifugio El Zedron al Buffaure. Attività gratuita per adulti e bambini (durata del percorso variabile, circa mezz'ora), iscrizione non richiesta. Costo degli impianti a carico dei partecipanti.

ORE 10.30

Dal latte al formaggio.

Dimostrazione della lavorazione del latte e della produzione del formaggio alla Malga Aloch.

ORE 16.00

Visita guidata alla chiesa di San Nicolò. Ritrovo presso la chiesa.

ORE 17.00

Mungitura e cena alla Malga Giumella.

Ritrovo presso la malga per assistere al rientro delle mucche dal pascolo e alla mungitura. A seguire cena e rientro accompagnato. Attività a pagamento: € 25,00 (€ 10,00 bambini fino a 9 anni). Prenotazione obbligatoria ai recapiti 348 9301215 o 338 1806112.

ORE 17.00

Mungitura delle mucche al Masc Aloch.

Attività a pagamento (11,00 € inclusa piccola merenda e omaggio), numero limitato di posti. Possibilità di prenotazione solo con pagamento anticipato in azienda, informazioni al recapito 392 6226345.

ORE 20.30

Baby Dance Mississippi Train

e tanto divertimento per tutti i bambini al parco giochi o al tendone manifestazioni in caso di maltempo.

VIGO

ORE 6.30 - 7.30

Pratiche di Qi Gong. Incontri all'aperto in località Pianac a cura di Irene Deflorian kinesiologa, naturopata e bio-trainer. E' consigliato abbigliamento comodo. Attività a pagamento (10,00 € a persona). Informazioni e prenotazioni al recapito 349 3264800.

ORE 8.30 - 13.00

Cheesenic. Picnic Natural Chic.

Colazione in baita a Fuciade con i prodotti della Strada dei Formaggi delle Dolomiti. A seguire camminata guidata a piedi nudi a contatto con la natura. Attività a pagamento (15,00 € adulti, 10,00 € bambini fino a 12 anni). Prenotazione obbligatoria all'Active Hotel Olympic al recapito 0462 764225.



ORE 10.00

Passeggiata e visita guidata

alla scoperta dei profumi e dei colori delle piante officinali di montagna dell'Azienda Agricola Fiores con degustazione finale di prodotti bio. Informazioni e prenotazioni al recapito 389 9309667. Ritrovo di fronte all'ufficio turistico alle ore 9.45.

ORE 17.00

Il Zeberchie della fortuna.

Laboratorio per bambini per conoscere i personaggi che animano alcuni racconti tradizionali fassani. Per bambini dai 6 ai 10 anni, max. 20 bambini. Prenotazione obbligatoria entro il giorno precedente al recapito 0462 760182 (a pagamento 3,00 €, gratuito con Val di Fassa Card). Al Museo Ladino di Fassa in località San Giovanni.

MOENA

ORE 10.00

Moena in cucina.

La cucina del benessere nella tradizione. Dimostrazione pratica della realizzazione di alcuni piatti tipici ladini in Piazz de Ramon, annullata in caso di maltempo.

ORE 16.00 - 18.30

Jeghes da zacan.

Divertenti giochi di una volta in formato gigante per far giocare grandi e piccini in Piazz de Ramon, annullato in caso di pioggia.

MERCOLEDÌ 4

ALBA

ORE 17.00

Visita guidata alla Chiesa di Sant'Antonio Abate. Ritrovo nel piazzale antistante la chiesa.

CANAZEI

ORE 10.00 - 12.30

Mini Kinder Festival. Stand, laboratori di gioco, natura e musica al parco giochi.

ORE 12.00

Pic-nic alpino. Pranzo caratteristico con prodotti tipici al Fassa Park. È richiesta la prenotazione al recapito 0462 601033.

ORE 14.00 - 17.00

Mini Kinder Festival. Stand, laboratori di gioco, natura e musica al parco giochi.

ORE 16.30

Mini Kinder Festival. Spettacolo di burattini e zucchero filato al parco giochi.

CAMPITELLO

ORE 4.30

Escursione fotografica all'alba in Val Duron. Informazioni ed iscrizione obbligatoria entro le ore 18.30 del giorno precedente all'ufficio turistico di Campitello. Attività a pagamento, a numero chiuso (max. 7 partecipanti).

ORE 10.00

L Stònt - Il Casino di Bersaglio. Visita guidata alla postazione di tiro degli Schützen austroungarici a cura del Museo Ladino. Informazioni e prenotazione obbligatoria entro il giorno precedente al recapito 0462 760182 (a pagamento 3,00 €, gratuita con Val di Fassa Card). Ritrovo presso il Casino del Bersaglio in Strèda de Pènt de Sera.

ORE 21.00

La stanza delle meraviglie di Thomas. Spettacolo educativo per famiglie curiose a cura di Sentieri in Compagnia al teatro parrocchiale.

PERA

ORE 10.00

Visita guidata gratuita al Molin de Pèzol. Ritrovo presso il mulino.

POZZA

ORE 21.00

I Canti degli Antichi Scorcì di Pozza. Esibizione del Coro Valfassa e del Coro Negritella di Predazzo nei rioni più caratteristici del paese. Strada del Piz o al tendone manifestazioni in caso di maltempo.

VIGO

ORE 9.30

Visita guidata alla chiesa di Santa Giuliana. Ritrovo presso l'ufficio turistico.

ORE 16.30

I borghi con la E-Bike.

Interessante escursione con accompagnatore fra le frazioni di Sèn Jan, Vallonga e Tamion. Informazioni e prenotazione obbligatoria entro il giorno precedente al recapito 338 5818804 (max. 10 persone). Ritrovo presso il negozio Sport Star a Pozza. Escursione a pagamento (25,00 € comprensivi del noleggio) di due ore circa, difficoltà media.

ORE 21.00

Laboratorio per bambini a cura di Sentieri in Compagnia con ritrovo davanti all'ufficio turistico. In caso di maltempo l'attività si svolgerà nella sala consiliare del municipio.

MOENA

ORE 16.00

Visita guidata alle chiese di San Vigilio e San Volfango con ritrovo nel piazzale della chiesa parrocchiale di San Vigilio.

ORE 17.00

1914-1918 La Gran Vera. La Grande Guerra: Galizia, Dolomiti. Visita guidata alla mostra in collaborazione con il Museo Ladino. Informazioni e prenotazione obbligatoria (a pagamento 5,00 €) presso la Mostra Gran Vera al recapito 346 2415776. Ritrovo al Teatro Navale di Moena.

ORE 21.00

La Grande Guerra - 100 anni. La Grande Guerra ai piedi della Marmolada. Conferenza a cura di Gabriele Valentini "Mambo" nella sala consiliare del municipio in Piazz de Sotegrava.

GIOVEDÌ 5

CANAZEI

ORE 9.30

Mini Kinder Festival. Visita alla caserma dei Vigili del Fuoco Volontari di Canazei. Ritrovo al parco giochi.

ORE 15.00

Mini Kinder Festival. Caccia al Tesoro al parco giochi.

ORE 17.00

Mini Kinder Festival. Baby dance al parco giochi.

ORE 17.15

Visita guidata alla Chiesa di San Floriano. Ritrovo nel piazzale antistante la chiesa.

ORE 20.45

Per sentieri e luoghi sui monti della Val di Fassa. Serata informativa a cura del Cai Sat Sezione Alta Fassa, nella sala consiliare del municipio.

ORE 21.00

Serata d'intrattenimento comico con il Mago Walter Klinkon in Piazz Marconi.

CAMPITELLO

ORE 12.00

Val di Fassa Panorama Music. As Madalenas. Cristina Renzetti, Tati Valle: voci e chitarre. Concerto di canzoni d'autore al Col Rodella. In caso di maltempo il concerto si terrà all'interno del Rifugio Friedrich August.



ORE 17.00

Aperitivo al formaggio. Degustazione di stuzzichini al formaggio nel punto vendita del Caseificio Sociale Val di Fassa in Strèda de Pènt de Sera.

ORE 17.30

Natura e meditazione, un'occasione per rigenerare mente, corpo e spirito. Attività a cura di Elisa Bruno, operatrice in Discipline Bio Naturali, a numero chiuso (max. 20 persone, età minima 14 anni), a pagamento (15,00 €). Informazioni ed iscrizioni al recapito 338 5624743.

CAMPESTRIN

ORE 21.00

Serata di ballo folkloristico con il gruppo Schuhplattler di Campitello al PalaDolomites in località Palua.

PERA

ORE 10.00 - 11.30

Chel dal formai... La caseificazione. Visita guidata con assaggio di prodotti caseari al Caseificio Sociale Val di Fassa a cura del Museo Ladino. Informazioni e prenotazione obbligatoria al caseificio entro il giorno precedente al recapito 0462 764076 (a pagamento 3,00 €, gratuito con Val di Fassa Card). Ritrovo al Caseificio Sociale a Pera di Fassa alle ore 9.45.

ORE 17.30

Visita guidata gratuita al Molin de Pèzol. Ritrovo presso il mulino.

POZZA

ORE 8.00

Escursione mineralogica guidata al Buffaure con partenza da Piazza de Sèn Nicolò. Informazioni e iscrizioni alla Mostra Mineralogica presso la Ciasa de Noscia Jent in Piazza Deodat de Dolomieu. Escursione a pagamento.

ORE 16.00

I segreti per fare lo strudel. Preparazione tradizionale dello strudel alla Malga Aloch.

ORE 17.00

Mungitura e cena alla Malga Giumella. Ritrovo presso la malga per assistere al rientro delle mucche dal pascolo e alla mungitura. A seguire cena e rientro accompagnato. Attività a pagamento: € 25,00 (€ 10,00 bambini fino a 9 anni). Prenotazione obbligatoria ai recapiti 348 9301215 o 338 1806112.

ORE 17.00

Family Day. La geologia spiegata attraverso il teatro giapponese Kamishibai. Divertente laboratorio per ragazzi al parco giochi o al tendone manifestazioni in caso di maltempo.

ORE 21.00

Family Day. Jack e il Fagiolino Magico. Spettacolo per famiglie e bambini a cura della compagnia Estro teatro, al parco giochi o al tendone manifestazioni in caso di maltempo.

VIGO

ORE 10.00

Vijita Vidèda. Visita guidata al Museo Ladino. Visita guidata per adulti e ragazzi nella storia, cultura e tradizioni dei Ladini della Val di Fassa. E' gradita la prenotazione al recapito 0462 760182 (€ 5,00 ingresso e visita guidata, gratuito con Val di Fassa Card).

DALLE ORE 15.00

Cheesenic. Pomeriggio di benessere al centro benessere e piscina dell'Hotel Renato Family & Wellness con un delizioso cheesenic da gustare comodamente in giardino. Attività a pagamento. Prenotazione obbligatoria al recapito 0462 764006.

ORE 16.00

Passeggiata e visita guidata alla scoperta dei profumi e dei colori delle piante officinali di montagna dell'Azienda Agricola Fiore con degustazione finale di prodotti bio. Informazioni e prenotazioni al recapito 389 9309667. Ritrovo di fronte all'ufficio turistico alle ore 15.45.

ORE 18.30

Le bolle del giovedì. Aperitivo chic con musica lounge, bolle e stuzzichini con prodotti di stagione Bio a Km 0, provenienti dai piccoli produttori locali, a cura dell'Active Hotel Olympic. A pagamento. Informazioni al recapito 0462 764225.



ORE 21.00

Musega e fortae. Serata di intrattenimento musicale e assaggio di dolci tipici della tradizione, di fronte al municipio.

SORAGA

ORE 21.15

Spettacolo del comico trentino Mario Cagol, in arte Supermario, alla Gran Ciasa.

MOENA

ORE 16.00

Il Mastro Burraio. Laboratorio per bambini (età min. 5 anni, max. 20 bambini) con spettacolo itinerante alla scoperta della magia del burro nella Piazzetta Perle Alpine, annullato in caso di pioggia. Iscrizione obbligatoria all'ufficio Perle Alpine al recapito 0462 565038.

ORE 21.00

Festival della fisarmonica di Fiemme e Fassa con la fisarmonica di Emanuele Rastelli nell'Aula Magna del polo scolastico.

DAL 6 AL 7 LUGLIO

VAL DI FASSA

DOLOMITES Top of the Chefs. Food & Trentodoc Days in Val di Fassa. Festival gastronomico con i migliori chef della valle e ospiti d'eccezione con serata inaugurale alle QC Terme Dolomiti. Programma a parte.

VENERDÌ 6

CANAZEI

ORE 10.00

Mini Kinder Festival.

Preparazione delle Mini Olimpiadi al parco giochi.

ORE 14.30

Mini Kinder Festival. Mini

Olimpiadi al parco giochi.

ORE 16.30

Mini Kinder Festival. Chiusura del Festival con Nutella Party e Baby Dance al parco giochi.

ORE 17.30

Mini Kinder Festival. Chiusura del Festival con la sfilata dei cavalli e la dimostrazione di mascalcia in Piazz Marconi.

ORE 17.30

Dolomiti Horses Game. Sfilata a cavallo con la pattuglia della Polizia di Stato, dal piazzale nei pressi dell'Hotel Faloria e arrivo in Piazz Marconi. A seguire dimostrazione di mascalcia. Programma a parte.

ORE 21.00

Serata d'intrattenimento musicale con il gruppo Alpenboys in Piazz Marconi.

CAMPITELLO

ORE 21.00

Circus Show. Spettacolo con acrobati e contorsionisti provenienti dal Circo di Mosca e Montecarlo, al padiglione manifestazioni in località Ischia.

PERA

ORE 17.00

Aperitivo al formaggio.

Degustazione di stuzzichini al formaggio nel punto vendita del Caseificio Sociale Val di Fassa.

ORE 17.30

Visita guidata gratuita al Molin de Pèzol. Ritrovo presso il mulino.

POZZA

DALLE ORE 18.00

Trofeo Stella Alpina.

Rievocazione storica di auto d'epoca, fino all'8 luglio, con arrivo in Piazza de Comun. Programma a parte.

ORE 10.00

Dal bosch a la sia, la lavorazione del legno. Visita guidata a L Segat. Attività a numero chiuso, a pagamento € 3,00, gratuito con Val di Fassa Card. Prenotazione obbligatoria entro il giorno precedente al Museo Ladino al recapito 0462 760182. Ritrovo presso la segheria frazionale di Meida (di fronte all'hotel Valacia).

ORE 17.00

Mungitura delle mucche al Masc Aloch. Attività a pagamento (11,00 € inclusa piccola merenda e omaggio), numero limitato di posti. Possibilità di prenotazione solo con pagamento anticipato in azienda, informazioni al recapito 392 6226345.

ORE 21.00

Arrivederci in musica. Sfilata con partenza dalla Chiesa di San Nicolò e concerto della banda Mùsega de Poza al tendone manifestazioni.

VIGO

ORE 10.00

Falconiere per un giorno. Spettacolo di falconeria per conoscere questa antica arte venatoria. Ritrovo presso la stazione a monte della Funivia Catinaccio, costo dell'impianto a carico dei partecipanti. In caso di pioggia l'attività si terrà al padiglione manifestazioni di Vigo di Fassa.

ORE 17.15

Visita guidata alla Pieve di San Giovanni. Ritrovo presso l'ufficio turistico.

ORE 21.00

Fassa & Cultur Saga. Serata di giochi per ragazzi e famiglie a cura dell'animazione Marijene, di fronte all'ufficio turistico o nella sala consiliare del municipio in caso di maltempo.

MOENA

ORE 16.30 - 21.00

Un drink per l'estate - Cocktail Contest. Sfida tra i migliori barman locali sul palco di Piazz de Sotegrava o al Teatro Navalghe in caso di pioggia.

SABATO 7

VAL DI FASSA

TUTTO IL GIORNO

Randolomitics. Passaggio della maratona ciclistica ai passi dolomiti della Val di Fassa. Programma a parte.

TUTTO IL GIORNO

Trofeo Stella Alpina.

Rievocazione storica di auto d'epoca, con passaggio ai Passi Pordoi, Sella e Canazei e arrivo a Moena. Programma a parte.

CAMPITELLO

ORE 21.00

Festival della fisarmonica di Fiemme e Fassa. Concerto di Emanuele Rastelli, talento del panorama fisarmonicista internazionale, con le più conosciute melodie italiane, al padiglione manifestazioni in località Ischia.

MAZZIN

ORE 20.30

Visita guidata alla Chiesa di Santa Maria Maddalena. Ritrovo nel piazzale antistante la chiesa.

POZZA

ORE 12.30

DOLOMITES Top of the Chefs. Food &Trentodoc Days in Val di Fassa. Pic-nic in Val San Nicolò con prenotazione obbligatoria negli uffici turistici della valle. A pagamento. In caso di maltempo il pic-nic si svolgerà all'Agritur El Mas di Moena. Programma a parte.

VIGO

ORE 11.00 - 15.00

Cheesenic a bordo piscina all'Active Hotel Olympic, in relax con uno spirito di vacanza slow e un delizioso cestino con prodotti genuini. Attività a pagamento (15,00 € adulti incluso ingresso in piscina 2 ore, 10,00 € bambini fino a 12 anni). Su prenotazione al recapito 0462 764225.

SORAGA

ORE 15.00

Mini Soraga Ramp. Gara del circuito mini-bike di Fassa, Fiemme e Primiero (riservata ai ragazzi dai 6 ai 16 anni) a cura della società sportiva 3Esse di Soraga in località Vischia de Sach. Programma a parte.

ORE 21.15

Festival della Fisarmonica di Fiemme e Fassa - Valli dell' Avisio. Serata musicale con il campione mondiale di fisarmonica Gianluca Campi alla Gran Ciasa.

MOENA

Calcio Serie A. Inizio del ritiro dell'A.C. Fiorentina estate 2018, fino al 22 luglio. Il programma degli allenamenti e delle partite amichevoli è disponibile presso gli uffici turistici della valle.

TUTTO IL GIORNO

Trofeo Stella Alpina.

Rievocazione storica di auto d'epoca. Programma a parte.

ORE 9.30 - 11.30

DOLOMITES Top of the Chefs. Food &Trentodoc Days in Val di Fassa. Nutrire le montagne. Tavola rotonda sul ruolo della cucina nello sviluppo del territorio presso l'Agritur El Mas. Programma a parte.

DALLE ORE 10.00

Festa del Rione Ciajeole.

Folklore, mascherali alpini, musica e degustazione di piatti tipici a cura del Grop de Ciajeole.



DOMENICA 8

VAL DI FASSA

TUTTO IL GIORNO

Randolomitics. Passaggio della maratona ciclistica ai passi dolomiti della Val di Fassa. Programma a parte.

FEDAIA

ORE 12.00

Val di Fassa Panorama Music.

Loris Vescovo e Caia Grimaz. Concerti di canzoni d'autore nei pressi del Rifugio Pian dei Fiacconi. In caso di maltempo il concerto si terrà all'interno del rifugio.

CANAZEI

ORE 21.00

La notte magica. Chiusura al traffico delle strade principali (Strèda Dolomites, dalla farmacia fino alla piazzetta di San Floriano), con intrattenimento musicale e proposte culturali, al suggestivo lume di candela. Annullata in caso di maltempo.

CAMPITELLO

ORE 21.00

Serata di ballo folkloristico con il gruppo Schuhplattler di Campitello e presentazione del programma settimanale degli eventi al padiglione manifestazioni in località Ischia.

MAZZIN

ORE 12.00

Concerto al Lago d'Antermoia della Banda Sociale Erminio Deflorian di Tesero. In caso di maltempo il concerto si terrà domenica 2 settembre.

POZZA

ORE 10.30

Dal latte al formaggio.

Dimostrazione della lavorazione del latte e della produzione del formaggio alla Malga Aloch.

ORE 21.00

Benvenuti a Pozza.

Presentazione del programma settimanale e intrattenimento per bambini con la baby dance in Piazza de Comun.

VIGO

ORE 8.30

Trofeo Stella Alpina.

Rievocazione storica di auto d'epoca. Programma a parte.

MOENA

DALLE ORE 10.00

Festa del Rione Ciajeole.

Folklore, mascherai alpini, musica e degustazione di piatti tipici a cura del Grop de Ciajeole.

LUNEDÌ 9

PENIA

ORE 15.00

Visita guidata alla Chiesa dei Santi Sebastiano e Rocco. Ritrovo nel piazzale antistante la chiesa.

CANAZEI

ORE 17.00

Visita guidata alla chiesa della Madonna della Neve di Gries. Ritrovo nel piazzale antistante la chiesa.

ORE 21.00

Presentazione del programma

settimanale degli eventi e delle attività in Piazz Marconi o in sala consiliare in caso di maltempo.

CAMPITELLO

ORE 21.00

Ragazzi a Teatro. Fiabe da tavolo. Spettacolo per bambini della compagnia Teatro delle Apparizioni al padiglione manifestazioni in località Ischia.

PERA

ORE 10.00

Visita guidata gratuita al Molin de Pèzol. Ritrovo presso il mulino.

ORE 16.30

Visita guidata alle chiese di San Lorenzo e Santa Maria Madre della Chiesa. Ritrovo presso la chiesa parrocchiale.



POZZA

ORE 21.00

Dolomiti e Alpinismo

Ladino. Nell'anniversario dei settant'anni dalla morte dell'alpinista Tita Piaž, le Dolomiti sono ancora palcoscenico privilegiato, fonte di storie e di cultura di montagna. Storia dell'alpinismo in Dolomiti. Incontro con gli Scoiattoli di Cortina nella sala consiliare del municipio.

VIGO

ORE 17.00

Visita alle frazioni con l'Accompagnatore di Territorio Andrea Vian. Ritrovo presso l'ufficio turistico alle ore 16.45. Annullata in caso di pioggia.

ORE 17.00

Aperitivo al Museo Ladino con le Dolomiti Unesco. Gli abitanti dell'arcipelago. Incontro con Cesare Poppi, antropologo. A seguire degustazione di vino trentino e prodotti locali (a pagamento € 3,00). Al Museo Ladino di Fassa in località San Giovanni, col patrocinio Fondazione Dolomiti Unesco.

ORE 21.00

Sfilata della banda musicale Mùsega da Vich e concerto al padiglione manifestazioni.

SORAGA

ORE 17.00

Visita guidata alle Chiese

dei Santi Pietro e Paolo e Immacolata Concezione. Ritrovo presso la chiesa parrocchiale.

MOENA

ORE 17.00

Jack e il Fagiolino Magico.

Spettacolo per famiglie e bambini in Piaž de Sotegrava o nell'Aula Magna del polo scolastico in caso di pioggia.

ORE 21.00

Concerto del Coro Enrosadira nell'Aula Magna del polo scolastico.

MARTEDÌ 10

CANAZEI

ORE 20.45

Sfilata della Banda Mùsega

Auta Fascia e concerto al padiglione al parco giochi.

ORE 21.00

Incontri con i libri e gli autori.

Presentazione del libro e video di Marzio G. Mian "Artico. La battaglia per il Grande Nord". Serata a cura della biblioteca comunale, in Piaž Marconi o in sala consiliare in caso di maltempo.

CAMPITELLO

ORE 10.30

Visita guidata alla chiesa dei

Santi Filippo e Giacomo. Ritrovo nel piazzale antistante la chiesa.

CAMPESTRIN

ORE 21.00

Ragazzi a Teatro.

Il tenace soldatino di piombo. Spettacolo per bambini e ragazzi a cura della compagnia Teatro delle Apparizioni al PalaDolomites in località Palua.

PERA

ORE 10.00 - 11.30

Chel dal formai... La

caseificazione. Visita guidata con assaggio di prodotti caseari al Caseificio Sociale Val di Fassa a cura del Museo Ladino. Informazioni e prenotazione obbligatoria entro il giorno precedente al recapito 0462 760182 (a pagamento 3,00 €, gratuito con Val di Fassa Card). Ritrovo al Caseificio Sociale a Pera di Fassa alle ore 9.45.

POZZA

ORE 4.00

Scopri la fauna. Escursione guidata per scoprire la fauna della Val di Fassa a cura della sezione cacciatori di Pozza di Fassa. Iscrizione obbligatoria presso l'ufficio turistico entro le 18.30 del giorno precedente. Attività a pagamento.

ORE 10.00 - 14.00

Dove sono finite le api?

Percorso ludico-conoscitivo e incontro con l'esperto sul mondo delle api e del miele al Rifugio El Zedron al Buffaure. Attività gratuita per adulti e bambini (durata del percorso variabile, circa mezz'ora), iscrizione non richiesta. Costo degli impianti a carico dei partecipanti.

ORE 10.30

Dal latte al formaggio.

Dimostrazione della lavorazione del latte e della produzione del formaggio alla Malga Aloch.

ORE 16.00

Visita guidata alla chiesa di San Nicolò. Ritrovo presso la chiesa.

ORE 17.00

Mungitura e cena alla Malga

Giumella. Ritrovo presso la malga per assistere al rientro delle mucche dal pascolo e alla mungitura. A seguire cena e rientro accompagnato. Attività a pagamento: € 25,00 (€ 10,00 bambini fino a 9 anni). Prenotazione obbligatoria ai recapiti 348 9301215 o 338 1806112.

ORE 17.00

Mungitura delle mucche

al Masc Aloch. Attività a pagamento (11,00 € inclusa piccola merenda e omaggio), numero limitato di posti.

Possibilità di prenotazione solo con pagamento anticipato in azienda, informazioni al recapito 392 6226345.

ORE 21.00

Festival della Fisarmonica.

Concerto di fisarmoniche con la partecipazione del fisarmonicista di fama nazionale Gianluca Campi al tendone manifestazioni.

VIGO

ORE 8.30 - 13.00

Cheesenic. Picnic Natural

Chic. Colazione in baita a Fuciade con i prodotti della Strada dei Formaggi delle Dolomiti. A seguire camminata guidata a piedi nudi a contatto con la natura. Attività a pagamento (15,00 € adulti, 10,00 € bambini fino a 12 anni). Prenotazione obbligatoria all'Active Hotel Olympic al recapito 0462 764225.

ORE 10.00

Passeggiata e visita guidata

alla scoperta dei profumi e dei colori delle piante officinali di montagna dell'Azienda Agricola Fiores con degustazione finale di prodotti bio. Informazioni e prenotazioni al recapito 389 9309667. Ritrovo di fronte all'ufficio turistico alle ore 9.45.

ORE 17.00

Il Zeberchie della fortuna.

Laboratorio per bambini per conoscere i personaggi che animano alcuni racconti tradizionali Fassani. Per bambini dai 6 ai 10 anni, max. 20 bambini. Prenotazione obbligatoria entro il giorno precedente al recapito 0462 760182 (a pagamento 3,00 €, gratuito con Val di Fassa Card). Al Museo Ladino di Fassa in località San Giovanni.

ORE 19.30 - 22.30

Entorn Vich. Serata di degustazione di prodotti tipici e vini trentini con intrattenimento musicale e antiche tradizioni lungo le vie del paese (a pagamento). Programma a parte.

SORAGA

ORE 20.30

Serata di baby dance alla Gran Ciasa.

MOENA

ORE 16.00 - 18.30

Jeghes da zacan. Divertenti giochi di una volta in formato gigante per far giocare grandi e piccini in Piazz de Ramon, annullato in caso di pioggia.

ORE 21.00

Concerto della Banda Comunale di Moena in Piazz de Ramon o al Teatro Navalge in caso di pioggia.

MERCOLEDÌ 11

ALBA

ORE 17.00

Visita guidata alla Chiesa di Sant'Antonio Abate. Ritrovo nel piazzale antistante la chiesa.

CANAZEI

ORE 12.00

Pic-nic alpino. Pranzo caratteristico con prodotti tipici al Fassa Park. È richiesta la prenotazione al recapito 0462 601033.

ORE 21.00

Concerto di musica classica per pianoforte con il Maestro Paolo Bernard al Cinema Teatro Marmolada.

CAMPITELLO

ORE 4.30

Escursione fotografica all'alba in Val Duron.

Informazioni ed iscrizione obbligatoria entro le ore 18.30 del giorno precedente all'ufficio turistico di Campitello. Attività a pagamento, a numero chiuso (max. 7 partecipanti).

ORE 10.00

L Stònt - Il Casino di Bersaglio. Visita guidata alla postazione di tiro degli Schützen austroungarici a cura del Museo Ladino. Informazioni e prenotazione obbligatoria entro il giorno precedente

al recapito 0462 760182 (a pagamento 3,00 €, gratuita con Val di Fassa Card). Ritrovo presso il Casino del Bersaglio in Strèda de Pènt de Sera.



ORE 21.00

La Grande Guerra - 100 anni. La Grande Guerra in Marmolada, serata informativa a cura della Guida Alpina Luigi Felicetti al teatro parrocchiale.

PERA

ORE 10.00

Visita guidata gratuita al Molin de Pèzol. Ritrovo presso il mulino.

ORE 21.00

Musatando a Pera. Chiusura al traffico di Strada Jumela, con musica, animazione, spettacoli e i dolci della tradizione locale.

VIGO

ORE 6.30 - 7.30

Pratiche di Qi Gong. Incontri all'aperto in località Pianac a cura di Irene Deflorian kinesiologa, naturopata e bio-trainer. E' consigliato abbigliamento comodo. Attività a pagamento (10,00 € a persona). Informazioni e prenotazioni al recapito 349 3264800.

ORE 9.30

Visita guidata alla chiesa di Santa Giuliana. Ritrovo presso l'ufficio turistico.

ORE 16.30

I borghi con la E-Bike.

Interessante escursione con accompagnatore fra le frazioni di Sèn Jan, Vallonga e Tamion. Informazioni e prenotazione obbligatoria entro il giorno precedente al recapito 338 5818804 (max. 10 persone). Ritrovo presso il negozio Sport Star a Pozza. Escursione a pagamento (25,00 € comprensivi del noleggio) di due ore circa, difficoltà media.

ORE 21.00

Laboratorio per bambini a cura di Sentieri in Compagnia con ritrovo davanti all'ufficio turistico. In caso di maltempo l'attività si svolgerà nella sala consiliare del municipio.

SORAGA

ORE 17.00

Visita guidata all'Agritur Ciasa Dò Parè, alla scoperta della stalla, del mondo delle api con una piccola degustazione dei prodotti dell'agritur. È richiesto un contributo di partecipazione (7,00 € adulti, 5,00 € bambini, gratuito bambini 0-2 anni). Informazioni e prenotazioni all'ufficio turistico di Soraga al recapito 0462 609750.

ORE 21.15

La Grande Guerra - 100 anni.
La Grande Guerra all'ombra della Marmolada. Serata informativa con immagini dell'epoca a cura di Gabriele Valentini "Mambo" alla Gran Ciasa.

MOENA

ORE 17.00

1914-1918 La Gran Vera.
La Grande Guerra: Galizia, Dolomiti. Visita guidata alla mostra in collaborazione con il Museo Ladino. Informazioni e prenotazione obbligatoria (a pagamento 5,00 €) presso la Mostra Gran Vera al recapito 346 2415776. Ritrovo al Teatro Navolge di Moena.

ORE 17.30

Calcio Serie A. Ritiro A.C. Fiorentina estate 2018. Partita amichevole Fiorentina - Val di Fassa Team al campo sportivo C. Benatti. Accesso alle tribune a pagamento. Programma a parte.

PASSO SAN PELLEGRINO

ORE 21.30

Ninna Nanna sotto un cielo stellato. Un'ora di relax immersi nel dolce suono della notte, dell'acqua, del bosco e dell'aroma dei fiori accompagnati dalla musica ed una lettura teatralizzata dei classici più belli. Laghetto del Passo San Pellegrino e recupero giovedì 12 luglio in caso di pioggia.

GIOVEDÌ 12

CANAZEI

ORE 17.15

Visita guidata alla Chiesa di San Floriano. Ritrovo nel piazzale antistante la chiesa.

ORE 21.00

Ispirazioni d'estate. I Santi della porta accanto. L'esortazione apostolica e la chiamata del Santo Padre Francesco alla santità nel mondo contemporaneo, spiegata dal Card. Angelo De Donatis, vicario generale di Sua Santità, nella chiesa parrocchiale.

CAMPITELLO

ORE 16.00

Riscopriamo i dolci ladini. Dimostrazione, preparazione e assaggio dei dolci della tradizione fassana a cura del Grop de la Fortaes in Piazz de Ciampedel, annullata in caso di maltempo.



ORE 17.00

Aperitivo al formaggio. Degustazione di stuzzichini al formaggio nel punto vendita del Caseificio Sociale Val di Fassa in Strèda de Pènt de Sera.

ORE 17.30

Natura e meditazione, un'occasione per rigenerare mente, corpo e spirito. Attività a cura di Elisa Bruno, operatrice in Discipline Bio Naturali, a numero chiuso (max. 20 persone, età minima 14 anni), a pagamento (15,00 €). Informazioni ed iscrizioni al recapito 338 5624743.

CAMPESTRIN

ORE 21.00

TFF - Trento Film Festival 365°. "La congenialità." The attitude of gratitude" di Christian Schmidt, proiezione di un film documentario della rassegna Trento Film Festival al PalaDolomites in località Palua.

PERA

ORE 10.00 - 11.30

Chel dal formai... La caseificazione. Visita guidata con assaggio di prodotti caseari al Caseificio Sociale Val di Fassa a cura del Museo Ladino. Informazioni e prenotazione obbligatoria al caseificio entro il giorno precedente al recapito 0462 764076 (a pagamento 3,00 €, gratuito con Val di Fassa Card). Ritrovo al Caseificio Sociale a Pera di Fassa alle ore 9.45.

ORE 17.30

Visita guidata gratuita al Molin de Pèzol. Ritrovo presso il mulino.

POZZA

ORE 8.00

Escursione mineralogica guidata in Val San Nicolò con partenza da Piazza de Sèn Nicolò. Informazioni e iscrizioni alla Mostra Mineralogica presso la Ciasa de Noscia Jent in Piazza Deodat de Dolomieu. Escursione a pagamento.

ORE 16.00

I segreti per fare lo strudel.

Preparazione tradizionale dello strudel alla Malga Aloch.

ORE 17.00

Mungitura e cena alla Malga Giumella.

Ritrovo presso la malga per assistere al rientro delle mucche dal pascolo e alla mungitura. A seguire cena e rientro accompagnato. Attività a pagamento: € 25,00 (€ 10,00 bambini fino a 9 anni). Prenotazione obbligatoria ai recapiti 348 9301215 o 338 1806112.

ORE 17.00

Family Day.

Racconti e Peluches a cura della compagnia I Teatri Soffiati al parco giochi o al tendone manifestazioni in caso di maltempo.

ORE 21.00

Family Day. Spettacolo comico per famiglie e bambini con il Clown Nik, al parco giochi o al tendone manifestazioni in caso di maltempo.

VIGO

ORE 10.00

Vijita Vidèda. Visita guidata al Museo Ladino. Visita guidata per adulti e ragazzi nella storia, cultura e tradizioni dei Ladini della Val di Fassa. E' gradita la prenotazione al recapito 0462 760182 (€ 5,00 ingresso e visita guidata, gratuito con Val di Fassa Card).



DALLE ORE 15.00

Cheesenic. Pomeriggio di benessere

al centro benessere e piscina dell'Hotel Renato Family & Wellness con un delizioso cheesenic da gustare comodamente in giardino. Attività a pagamento. Prenotazione obbligatoria al recapito 0462 764006.

ORE 16.00

Passeggiata e visita guidata alla scoperta dei profumi e dei colori delle piante officinali di montagna dell'Azienda Agricola Fiores con degustazione finale di prodotti bio. Informazioni e prenotazioni al recapito 389 9309667. Ritrovo di fronte all'ufficio turistico alle ore 15.45.

ORE 17.30 - 18.30

Pratiche di Qi Gong. Incontri all'aperto presso l'Agritur Sorei in località Soverei a cura di Irene Deflorian kinesiologa, naturopata e bio-trainer. E' consigliato abbigliamento comodo. Attività a pagamento (10,00 € a persona). Informazioni e prenotazioni al recapito 349 3264800.

ORE 18.30

Le bolle del giovedì. Aperitivo chic con musica lounge, bolle e stuzzichini con prodotti di stagione Bio a Km 0, provenienti dai piccoli produttori locali, a cura dell'Active Hotel Olympic. A pagamento. Informazioni al recapito 0462 764225.

ORE 21.00

Esercitazioni e manovre del Corpo dei Vigili del Fuoco Volontari di Vigo di Fassa, nel piazzale nei pressi delle scuole elementari.

MOENA

ORE 16.00

I maghi dell'acqua. Divertente laboratorio itinerante per bambini (età min. 5 anni, max. 20 bambini) alla scoperta del nostro bene più prezioso, l'acqua, con ritrovo nella Piazzetta Perle Alpine. Iscrizione obbligatoria all'ufficio Perle Alpine al recapito 0462 565038, annullato in caso di pioggia.

ORE 21.00

Concerto del Gruppo Vocale Cristallo nell'Aula Magna del polo scolastico.

VENERDÌ 13

CANAZEI

ORE 20.30

DoloMyths Run Sellaronda Ultratrail. Cerimonia di apertura e presentazione della prova dell'Italian Ultra Series 2018, in Piazz Marconi.

ORE 21.00

Incontri con i libri e gli autori. Cinzia Tani presenta il suo libro "Darei la vita: grandi donne di grandi uomini". Serata a cura della biblioteca comunale nella sala consiliare del municipio.

CAMPITELLO

ORE 17.00 - 24.00

La Bira te Fascia. Festival della birra artigianale di montagna con degustazioni guidate e musica dal vivo, al padiglione manifestazioni in località Ischia. Programma a parte.

PERA

ORE 17.00

Aperitivo al formaggio. Degustazione di stuzzichini al formaggio nel punto vendita del Caseificio Sociale Val di Fassa.

ORE 17.30

Visita guidata gratuita al Molin de Pèzol. Ritrovo presso il mulino.

POZZA

ORE 10.00

Dal bosch a la sia, la lavorazione del legno. Visita guidata a L Segat. Attività a numero chiuso, a pagamento € 3,00, gratuito con Val di Fassa Card. Prenotazione obbligatoria entro il giorno precedente al Museo Ladino al recapito 0462 760182. Ritrovo presso la segheria frazionale di Meida (di fronte all'hotel Valacia).



ORE 17.00

Mungitura delle mucche al Masc Aloch. Attività a pagamento (11,00 € inclusa piccola merenda e omaggio), numero limitato di posti. Possibilità di prenotazione solo con pagamento anticipato in azienda, informazioni al recapito 392 6226345.

ORE 21.00

La Valle di Fassa: geologia e mineralogia. Serata mineralogica con l'esperto dott. Daniel Lorenz nella sala consiliare del municipio.

VIGO

ORE 17.15

Visita guidata alla Pieve di San Giovanni. Ritrovo presso l'ufficio turistico.

ORE 21.00

Fassa & Cultur Saga. Serata di giochi per ragazzi e famiglie a cura dell'animazione Marijene, di fronte all'ufficio turistico o nella sala consiliare del municipio in caso di maltempo.

SORAGA

ORE 21.15

Serata di ballo liscio con la Spritz Band alla Gran Ciasa.

MOENA

ORE 16.30

Un libro, una chiacchiera e un raggio di sole. "Le farfalle impazzite" presentazione a cura dell'autore Attilio Dantone del libro-diario di un viaggio in Nepal nei drammatici giorni del terremoto nella valle del Langtan, nella Piazzetta Perle Alpine o in sala consiliare in caso di maltempo. Incontro a scopo benefico, ad offerta libera, per la costruzione di una scuola in Nepal.

SABATO 14

CANAZEI

ORE 5.00

DoloMyths Run Sellaronda Ultra Trail. Gara di trailrunning attorno al gruppo del Sella e prova dell'Italian Ultra Series 2018, in Piazz Marconi. Programma a parte.

CAMPITELLO

ORE 17.00 - 24.00

La Bira te Fascia. Festival della birra artigianale di montagna con degustazioni guidate e musica dal vivo, al padiglione manifestazioni in località Ischia. Programma a parte.

FONTANAZZO

ORE 20.30

Visita guidata alla Chiesa della Madonna del Carmine. Ritrovo nel piazzale antistante la chiesa.

POZZA

ORE 21.00

Inspirazioni d'estate. Fuoco dentro: Elikya in concerto. Questo coro internazionale testimonia la capacità di incontro e scambio fra culture e promuove i brani del loro nuovo cd nel quale si fondono ispirazione religiosa e tema della diversità, al teatro dell'oratorio.

VIGO

ORE 11.00 - 15.00

Cheesenic a bordo piscina all'Active Hotel Olympic, in relax con uno spirito di vacanza slow e un delizioso cestino con prodotti genuini. Attività a pagamento (15,00 € adulti incluso ingresso in piscina 2 ore, 10,00 € bambini fino a 12 anni). Su prenotazione al recapito 0462 764225.



MOENA

ORE 6.00

I Suoni delle Dolomiti. L'Alba delle Dolomiti. Maria Pia Devoto & Ensemble Burnogualà. Moresche ed altre invenzioni. Col Margherita. Programma a parte.

ORE 10.00 - 17.00

Mestieres e maigole. Esibizione dei mestieri di una volta, lavorazione dal vivo e preparazione dei piatti tipici della tradizione in Piazz de Ramon, annullato in caso di pioggia.

ORE 17.30

Calcio Serie A. Ritiro A.C. Fiorentina estate 2018. Partita amichevole Fiorentina - U.S.

Borgo al campo sportivo C. Benatti. Accesso alle tribune a pagamento. Programma a parte.

ORE 21.00

Calcio Serie A. Ritiro A. C. Fiorentina estate 2018. Serata di presentazione di presentazione del ritiro della A.C. Fiorentina in Piazz de Sotegrava. Programma a parte.

DOMENICA 15

CAMPITELLO

ORE 12.00 - 23.00

La Bira te Fascia. Festival della birra artigianale di montagna con degustazioni guidate e musica dal vivo, al padiglione manifestazioni in località Ischia. Programma a parte.

FONTANAZZO

DALLE ORE 9.30

Sagra del paese con la celebrazione della Santa Messa e, a seguire, l'intrattenimento musicale della banda Mùsega Auta Fascia.

CAMPESTRIN

ORE 21.00

Incontro sulla storia del Comune di Mazzin a cura di Nicoletta Dallago e presentazione del libro "Il Comune e la sua storia" con esposizione di modellini in scala di case storiche della valle a cura di Paolo Detomas. PalaDolomites in località Palua.

PERA

ORE 10.00

Ispirazioni d'estate. Santa messa animata dal Coro Elikya per la pace e la fratellanza fra i popoli, nella chiesa parrocchiale.

POZZA

ORE 10.30

Dal latte al formaggio.

Dimostrazione della lavorazione del latte e della produzione del formaggio alla Malga Aloch.

ORE 21.00

Benvenuti a Pozza.

Presentazione del programma settimanale e intrattenimento per bambini con la baby dance in Piazza de Comun.

VIGO

ORE 14.30

Cori di montagna al Ciampedie.

Concerto del Coro Valfassa al Rifugio Negritella, costo dell'impianto a carico dei partecipanti. In caso di maltempo il concerto si terrà nella sala consiliare del municipio.

DALLE ORE 15.00

Fortae, i dolci della tradizione, a cura del gruppo Volontadive de Vich, sulla terrazza della Ciasa Marmolada.

MOENA

ORE 17.30

Presentazione del programma settimanale delle attività, con l'esibizione delle ragazze del Gruppo di ginnastica ritmica Moena Sport in Piazz de Sotegrava o nella palestra comunale in caso di pioggia.

ORE 21.00

Val di Fassa Panorama Music.

Sant Andreu Jazz Band. Concerto della rassegna "Lingue minoritarie, giovani e musica jazz" in collaborazione con l'Associazione di Cultura e Musica La Grenz, al Teatro Navalge. Ingresso libero.

LUNEDÌ 16

PENIA

ORE 15.00

Visita guidata alla Chiesa

dei Santi Sebastiano e Rocco. Ritrovo nel piazzale antistante la chiesa.

CANAZEI

ORE 17.00

Visita guidata alla chiesa della

Madonna della Neve di Gries. Ritrovo nel piazzale antistante la chiesa.

ORE 21.00

Presentazione del programma settimanale degli eventi e delle attività con la partecipazione del Grop de la Mèscre de Cianacei e Gries in Piazz Marconi o in sala consiliare in caso di maltempo.

CAMPITELLO

ORE 21.00

Per sentieri e luoghi, sui monti del Trentino.

Presentazione del libro a cura della sezione Cai Sat Alta Val di Fassa e presentazione del programma settimanale degli eventi al teatro parrocchiale.



PERA

ORE 10.00

Visita guidata gratuita al Molin de Pèzol. Ritrovo presso il mulino.

ORE 16.30

Visita guidata alle chiese di San Lorenzo e Santa Maria Madre della Chiesa. Ritrovo presso la chiesa parrocchiale.

POZZA

ORE 21.00

Dolomiti e Alpinismo Ladino.

Nell'anniversario dei settant'anni dalla morte dell'alpinista Tita Piazz, le Dolomiti sono ancora palcoscenico privilegiato, fonte di storie e di cultura di montagna. Sulla via di Emilio Comici. Incontro con Ivo Rabanser nella sala consiliare del municipio.

VIGO

ORE 17.00

Visita alle frazioni con

l'Accompagnatore di Territorio Andrea Vian. Ritrovo presso l'ufficio turistico alle ore 16.45. Annullata in caso di pioggia.

ORE 17.00

Aperitivo al Museo Ladino con le Dolomiti Unesco.

Dalla scoperta alla conquista. Incontro Marica Favé, Guida Alpina. A seguire degustazione di vino trentino e prodotti locali (a pagamento € 3,00). Al Museo Ladino di Fassa in località San Giovanni, col patrocinio Fondazione Dolomiti Unesco.

ORE 21.00

Sfilata di una banda musicale e concerto al padiglione manifestazioni.

SORAGA

ORE 17.00

Visita guidata alle Chiese

dei Santi Pietro e Paolo e Immacolata Concezione. Ritrovo presso la chiesa parrocchiale.

ORE 21.15

Serata informativa a cura della Guida Alpina Fabio Giongo con la partecipazione del Coro Nosc alla Gran Ciasa.

MOENA

ORE 17.00

La Grande Guerra - 100 anni.

Due Soldati al sole. Spettacolo itinerante per bambini fino al Forte della frazione di Sameda, per rivivere le avventure di due soldati della Prima Guerra Mondiale, a cura de I Teatri Soffiati. Ritrovo in Piazz de Sotegrava. In caso di maltempo l'attività sarà rinviata a martedì 17 luglio.



ORE 21.00

Concerto della corale

Ensemble Canticum Novum di Moena nella chiesa parrocchiale di San Vigilio.

MARTEDÌ 17

CAMPITELLO

ORE 10.30

Visita guidata alla chiesa

dei Santi Filippo e Giacomo. Ritrovo nel piazzale antistante la chiesa.

ORE 21.00

Viaggio fra le più belle

montagne della Terra alla scoperta di se stessi. Serata con la Guida Alpina Renato Bernard in Piazz de Ciampedel o al padiglione manifestazioni in località Ischia in caso di maltempo.

CAMPESTRIN

ORE 17.00

Ragazzi a Teatro. Jack e il Fagiolino Magico. Spettacolo per bambini di Mirko Corradini della compagnia Estro teatro al PalaDolomites in località Palua.

PERA

ORE 10.00 - 11.30

Chel dal formai... La

caseificazione. Visita guidata con assaggio di prodotti caseari al Caseificio Sociale Val di Fassa a cura del Museo Ladino. Informazioni e prenotazione obbligatoria entro il giorno precedente al recapito 0462 760182 (a pagamento 3,00 €, gratuito con Val di Fassa Card). Ritrovo al Caseificio Sociale a Pera di Fassa alle ore 9.45.

POZZA

TUTTO IL GIORNO

Estate al Rifugio Taramelli.

Un mondo di cioccolato.

Appuntamento goloso all'insegna del cioccolato con nuovi dolci e ricette tradizionali (fino a domenica 22 luglio). Programma a parte.

ORE 4.00

Scopri la fauna. Escursione guidata per scoprire la fauna della Val di Fassa a cura della sezione cacciatori di Pozza di Fassa. Iscrizione obbligatoria presso l'ufficio turistico entro le 18.30 del giorno precedente. Attività a pagamento.

ORE 10.00 - 14.00

Dove sono finite le api?

Percorso ludico-conoscitivo e incontro con l'esperto sul mondo delle api e del miele al Rifugio El Zedron al Buffaure. Attività gratuita per adulti e bambini (durata del percorso variabile, circa mezz'ora), iscrizione non richiesta. Costo degli impianti a carico dei partecipanti.

ORE 10.30

Dal latte al formaggio.

Dimostrazione della lavorazione del latte e della produzione del formaggio alla Malga Aloch.

ORE 16.00

Visita guidata alla chiesa di San Nicolò. Ritrovo presso la chiesa.

ORE 17.00

Mungitura e cena alla Malga

Giumella. Ritrovo presso la malga per assistere al rientro delle mucche dal pascolo e alla mungitura. A seguire cena e rientro accompagnato. Attività a pagamento: € 25,00 (€ 10,00 bambini fino a 9 anni). Prenotazione obbligatoria ai recapiti 348 9301215 o 338 1806112.



ORE 17.00

Mungitura delle mucche al

Masc Aloch. Attività a pagamento (11,00 € inclusa piccola merenda e omaggio), numero limitato di posti. Possibilità di prenotazione solo con pagamento anticipato in azienda, informazioni al recapito 392 6226345.

ORE 20.30

Baby Dance Mississippi Train

e tanto divertimento per tutti i bambini al parco giochi o al tendone manifestazioni in caso di maltempo.

VIGO

ORE 8.30 - 13.00

Cheesenic. Picnic Natural Chic.

Colazione in baita a Fuciade con i prodotti della Strada dei Formaggi delle Dolomiti. A seguire camminata guidata a piedi nudi a contatto con la natura. Attività a pagamento (15,00 € adulti, 10,00 € bambini fino a 12 anni). Prenotazione obbligatoria all'Active Hotel Olympic al recapito 0462 764225.

ORE 10.00

Passeggiata e visita guidata

alla scoperta dei profumi e dei colori delle piante officinali di montagna dell'Azienda Agricola Fiores con degustazione finale di prodotti bio. Informazioni e prenotazioni al recapito 389 9309667. Ritrovo di fronte all'ufficio turistico alle ore 9.45.

ORE 10.30 - 12.30

ORE 14.00 - 16.00

Estate al rifugio Roda di Vael.

Mi-Lego al rifugio. Workshop con i Lego per i nostri piccoli amici. Contributo di partecipazione 4,00 €. Informazioni al recapito 0462 764450.

ORE 17.00

Il Zeberchie della fortuna.

Laboratorio per bambini per conoscere i personaggi che animano alcuni racconti tradizionali Fassani. Per bambini dai 6 ai 10 anni, max. 20 bambini.

Prenotazione obbligatoria entro il giorno precedente al recapito 0462 760182 (a pagamento 3,00 €, gratuito con Val di Fassa Card). Al Museo Ladino di Fassa in località San Giovanni.

SORAGA

ORE 21.15

Serata di osservazione delle stelle a cura del Gruppo Astrofili di Fiemme, con ritrovo alla Gran Ciasa.

MOENA

ORE 10.00

Moena in cucina. La cucina del benessere nella tradizione. Dimostrazione pratica della realizzazione di alcuni piatti tipici ladini in Piazz de Ramon, annullata in caso di maltempo.

ORE 16.00 - 18.30

Jeghes da zacan. Divertenti giochi di una volta in formato gigante per far giocare grandi e piccini in Piazz de Ramon, annullato in caso di pioggia.

ORE 21.00

Concerto della Banda Comunale di Moena in Piazz de Sotegrava o al Teatro Navale in caso di maltempo.

MERCOLEDÌ 18

ALBA

ORE 12.00

I Suoni delle Dolomiti. Avi Avital. Carisma e passione di un mandolinista superstar. Rifugio Contrin. Programma a parte.

ORE 17.00

Visita guidata alla Chiesa di Sant'Antonio Abate. Ritrovo nel piazzale antistante la chiesa.

ORE 21.00

Alba sotto le stelle.

Passeggiata con degustazione di piatti tipici ed intrattenimento musicale lungo la via principale. In caso di maltempo l'evento sarà recuperato giovedì 19 luglio.

CANAZEI

ORE 12.00

Pic-nic alpino. Pranzo caratteristico con prodotti tipici al Fassa Park. È richiesta la prenotazione al recapito 0462 601033.

CAMPITELLO

ORE 4.30

Escursione fotografica all'alba in Val Duron. Informazioni ed iscrizione obbligatoria entro le ore 18.30 del giorno precedente all'ufficio turistico di Campitello. Attività a pagamento, a numero chiuso (max. 7 partecipanti).

ORE 10.00

L Stònt - Il Casinò di

Bersaglio. Visita guidata alla postazione di tiro degli Schützen austroungarici a cura del Museo Ladino. Informazioni e prenotazione obbligatoria entro il giorno precedente al recapito 0462 760182 (a pagamento 3,00 €, gratuita con Val di Fassa Card). Ritrovo presso il Casinò del Bersaglio in Strèda de Pènt de Sera.

ORE 21.00

Coloro la mia vacanza.

Laboratorio di pittura per bambini a cura di Marta Sasso al padiglione manifestazioni in località Ischia. Attività gratuita con limitazione di posti (max. 25 bambini), età min. 6 anni.

PERA

ORE 10.00

Visita guidata gratuita al Molin de Pèzol. Ritrovo presso il mulino.

POZZA

ORE 21.00

A Spas co la Musega.

Chiusura al traffico di Strada de Meida, con musica, animazione, spettacolo e i dolci della tradizione locale.

VIGO

ORE 6.30 - 7.30

Pratiche di Qi Gong. Incontri all'aperto in località Pianac a cura di Irene Deflorian kinesiologa, naturopata e bio-trainer. E' consigliato abbigliamento comodo. Attività a pagamento (10,00 € a persona). Informazioni e prenotazioni al recapito 349 3264800.

ORE 9.30

Visita guidata alla chiesa di Santa Giuliana. Ritrovo presso l'ufficio turistico.

ORE 16.30

I borghi con la E-Bike.

Interessante escursione con accompagnatore fra le frazioni di Sèn Jan, Vallonga e Tamion. Informazioni e prenotazione obbligatoria entro il giorno precedente al recapito 338 5818804 (max. 10 persone). Ritrovo presso il negozio Sport Star a Pozza. Escursione a pagamento (25,00 € comprensivi del noleggio) di due ore circa, difficoltà media.

ORE 21.00

Laboratorio per bambini a cura di Sentieri in Compagnia con ritrovo davanti all'ufficio turistico. In caso di maltempo l'attività si svolgerà nella sala consiliare del municipio.

SORAGA

DALLE ORE 18.30

Golosando per Soraga. Serata gastronomica con l'intrattenimento musicale degli Alpen Bruder in località Pra del Preve.

MOENA

ORE 16.00

Visita guidata alle chiese di San Vigilio e San Volfango con ritrovo nel piazzale della chiesa parrocchiale di San Vigilio.

ORE 17.00

1914-1918 La Gran Vera.

La Grande Guerra: Galizia, Dolomiti. Visita guidata alla mostra. Informazioni e prenotazione obbligatoria presso la Mostra Gran Vera al recapito 346 2415776, max. 20 persone per gruppo (a pagamento 5,00 €) Ritrovo al Teatro Navale di Moena.

ORE 17.30

Calcio Serie A. Ritiro A.C. Fiorentina estate 2018. Partita amichevole Fiorentina - Hellas Verona al campo sportivo C. Benatti. Accesso alle tribune a pagamento. Programma a parte.

GIOVEDÌ 19

CANAZEI

ORE 17.15

Visita guidata alla Chiesa di San Floriano. Ritrovo nel piazzale antistante la chiesa.

ORE 21.00

DoloMyths Run Vertical Kilometer. Serata di presentazione della prova di Vertical Running, tappa del Vertical World Circuit 2018, in Piazz Marconi.

CAMPITELLO

ORE 17.00

Aperitivo al formaggio.

Degustazione di stuzzichini al formaggio nel punto vendita del Caseificio Sociale Val di Fassa in Strèda de Pènt de Sera.

ORE 17.30

Natura e meditazione,

un'occasione per rigenerare mente, corpo e spirito. Attività a cura di Elisa Bruno, operatrice in Discipline Bio Naturali, a numero chiuso (max. 20 persone, età minima 14 anni), a pagamento (15,00 €). Informazioni ed iscrizioni al recapito 338 5624743.



ORE 21.00

Ispirazione d'estate.

Medjugorje. La prudenza della Chiesa e la fede dei pellegrini. Incontro con Padre Fabrizio Bosin della Pontificia Facoltà Teologica Marianum, al teatro parrocchiale.

CAMPESTRIN

ORE 21.00

Ragazzi a Teatro. Ragazzi in scena. Spettacolo per famiglie e bambini a cura dell'Associazione Antermoia e la partecipazione dei ragazzi della Val di Fassa, al PalaDolomites in località Palua.

PERA

ORE 10.00 - 11.30

Chel dal formai... La caseificazione. Visita guidata con assaggio di prodotti caseari al Caseificio Sociale Val di Fassa a cura del Museo Ladino. Informazioni e prenotazione obbligatoria al caseificio entro il giorno precedente al recapito 0462 764076 (a pagamento 3,00 €, gratuito con Val di Fassa Card). Ritrovo al Caseificio Sociale a Pera di Fassa alle ore 9.45.

ORE 17.30

Visita guidata gratuita al Molin de Pèzol. Ritrovo presso il mulino.

POZZA

ORE 8.00

Escursione mineralogica guidata in Val Monzoni con partenza da Piazza de Sèn Nicolò. Informazioni e iscrizioni alla Mostra Mineralogica presso la Ciasa de Noscia Jent in Piazza Deodat de Dolomieu. Escursione a pagamento.

ORE 16.00

I segreti per fare lo strudel. Preparazione tradizionale dello strudel alla Malga Aloch.

ORE 17.00

Mungitura e cena alla Malga Giumella. Ritrovo presso la malga per assistere al rientro delle mucche dal pascolo e alla mungitura. A seguire cena e rientro accompagnato. Attività a pagamento: € 25,00 (€ 10,00 bambini fino a 9 anni). Prenotazione obbligatoria ai recapiti 348 9301215 o 338 1806112.

ORE 17.00

Family Day. La geologia spiegata attraverso il teatro giapponese Kamishibai. Divertente laboratorio per ragazzi al parco giochi o al tendone manifestazioni in caso di maltempo.

ORE 21.00

Family Day. Lune e pianeti. Serata a cura del Gruppo Astrofili di Fiemme, al parco giochi o al tendone manifestazioni in caso di maltempo.



VIGO

ORE 10.00

Vijita Vidèa. Visita guidata al Museo Ladino. Visita guidata per adulti e ragazzi nella storia, cultura e tradizioni dei Ladini della Val di Fassa. E' gradita la prenotazione al recapito 0462 760182 (€ 5,00 ingresso e visita guidata, gratuito con Val di Fassa Card).

DALLE ORE 15.00

Cheesenic. Pomeriggio di benessere al centro benessere e piscina dell'Hotel Renato Family & Wellness con un delizioso cheesenic da gustare comodamente in giardino. Attività a pagamento. Prenotazione obbligatoria al recapito 0462 764006.

ORE 16.00

Passeggiata e visita guidata alla scoperta dei profumi e dei colori delle piante officinali di montagna dell'Azienda Agricola Fiore con degustazione finale di prodotti bio. Informazioni e prenotazioni al recapito 389 9309667. Ritrovo di fronte all'ufficio turistico alle ore 15.45.

ORE 17.30 - 18.30

Pratiche di Qi Gong. Incontri all'aperto presso l'Agritur Soreie in località Soverei a cura di Irene Defforian kinesiologa, naturopata e bio-trainer. E' consigliato abbigliamento comodo. Attività a pagamento (10,00 € a persona). Informazioni e prenotazioni al recapito 349 3264800.

ORE 18.30

Le bolle del giovedì. Aperitivo chic con musica lounge, bolle e stuzzichini con prodotti di stagione Bio a Km 0, provenienti dai piccoli produttori locali, a cura dell'Active Hotel Olympic. A pagamento. Informazioni al recapito 0462 764225.

DALLE ORE 19.00

Il Banchetto di Re Laurino. Serata enogastronomica d'alta quota al Ciampedie (42,00 € per la cena completa, 18,00 € bambini fino a 12 anni, 22,00 € per le cinque degustazioni enologiche, comprensivi di risalita in funivia e calice degustativo, solo andata e ritorno con funivia 12,00 €, 6,00 € tariffa juniores 16 anni non compiuti, riduzione bambini informazioni alla cassa). In caso di maltempo l'evento si terrà venerdì 20. Programma a parte.

SORAGA

ORE 21.15

Alla ricerca del Giardino di Re Laurino. Serata di proiezioni di immagini a cura di Tommaso Forin alla Gran Ciasa.

MOENA

ORE 12.00

Val di Fassa Panorama Music. Leburn Maddox. Concerto di musica Funky-Blues in località Valbona all'Alpe Lusia. In caso di maltempo il concerto si terrà all'interno del Rifugio Chalet Valbona.



ORE 17.00

Disegniamo le formiche con Fabio Vettori. Fabio Vettori insegna a disegnare le famose formiche nei giardinetti in Strada Löwy o al Teatro Navalge in caso di pioggia. Laboratorio per bambini (età min. 5 anni, max. 35 bambini) a pagamento (primo figlio 8,00 €, secondo 6,00 €) con iscrizione obbligatoria presso il negozio in Strada Löwy 16/A.

ORE 21.00

Notte di fata al chiaro di luna. Le luci del centro si spengono, per rivivere la forza dei quattro elementi, nell'atmosfera creata dalle fiammelle di tante candele. In caso di maltempo la manifestazione si svolgerà venerdì 20 luglio.

VENERDÌ 20

ALBA

ORE 9.00

DoloMyths Run Vertical Kilometer. Prova di Vertical Running e tappa del Vertical Word Circuit 2018. Programma a parte.

DALLE ORE 16.00

#albeinmalga: quando l'alpeggio prende vita. Cena e pernottamento al Rifugio Contrin in attesa dell'alba e delle attività alla Malga Contrin. Attività a pagamento con iscrizione obbligatoria all'ufficio Apt Booking al recapito 0462 609666. Disponibilità di posti limitata.

CANAZEI

ORE 21.00

Incontri con i libri e gli autori. Ritanna Armeni presenta il suo libro "Una donna può tutto. 1941 volano le streghe della notte". Serata a cura della biblioteca comunale nella sala consiliare del municipio.

ORE 21.00

Killbilly's Band in concerto.

Concerto di musica rock e neo rockabilly presso il padiglione al parco giochi.

CAMPITELLO

ORE 21.00

Scrittura Festival sulle Dolomiti.

Incontro con l'alpinista Simone Moro che presenta il suo libro "Devo perché posso". Coordina l'incontro il giornalista Matteo Cavezzali, presso la palestra di arrampicata Adel in località Ischia o al padiglione manifestazioni in caso di maltempo.

PERA

ORE 17.00

Aperitivo al formaggio.

Degustazione di stuzzichini al formaggio nel punto vendita del Caseificio Sociale Val di Fassa.

ORE 17.30

Visita guidata gratuita al Molin de Pèzol. Ritrovo presso il mulino.

POZZA

ORE 10.00

Dal bosch a la sia, la lavorazione del legno. Visita guidata a L Segat. Attività a numero chiuso, a pagamento € 3,00, gratuito con Val di Fassa Card. Prenotazione obbligatoria entro il giorno precedente al Museo Ladino al recapito 0462 760182. Ritrovo presso la segheria frazionale di Meida (di fronte all'hotel Valacia).

ORE 17.00

Mungitura delle mucche al Masc Aloch.

Attività a pagamento (11,00 € inclusa piccola merenda e omaggio), numero limitato di posti.

Possibilità di prenotazione solo con pagamento anticipato in azienda, informazioni al recapito 392 6226345.

VIGO

ORE 10.00

Falconiere per un giorno.

Spettacolo di falconeria per conoscere questa antica arte venatoria. Ritrovo presso la stazione a monte della Funivia Catinaccio, costo dell'impianto a carico dei partecipanti. In caso di pioggia l'attività si terrà al padiglione manifestazioni di Vigo di Fassa.

ORE 17.15

Visita guidata alla Pieve di San Giovanni. Ritrovo presso l'ufficio turistico.

ORE 21.00

Fassa & Cultur Saga. Serata di giochi per ragazzi e famiglie a cura dell'animazione Marijene, di fronte all'ufficio turistico o nella sala consiliare del municipio in caso di maltempo.

SORAGA

ORE 21.15

Concerto del Coro Enrosadira di Moena alla Gran Ciasa.

MOENA

ORE 17.00

Un libro, una chiacchiera e un raggio di sole. "Il sapore aspro della neve" presentazione del nuovo romanzo a cura dell'autore Angelo de Larezila, nella Piazzetta Perle Alpine o nella sala consiliare del municipio in caso di pioggia.

SABATO 21

CANAZEI

ORE 10.30

DoloMyths Run Mini Skyrace, Partenza della manifestazione non competitiva di corsa per bambini in Piazz Marconi. Programma a parte.

ORE 21.00

DoloMyths Run Skyrace. Presentazione della prova di skyrunning, tappa delle Migu Skyrunner World Series 2018, in Piazz Marconi.

CAMPITELLO

ORE 21.00

Scrittura Festival sulle Dolomiti. Canti della Tv Rotta. Monologo di Fabio Genovesi, vincitore del Premio Strega Giovani, in Piazz de Ciampedel o al padiglione manifestazioni in località Ischia in caso di maltempo.

MAZZIN

ORE 20.30

Visita guidata alla Chiesa di Santa Maria Maddalena. Ritrovo nel piazzale antistante la chiesa.

PERA

TUTTO IL GIORNO

Sagra di Sant'Anna nella frazione di Muncion. Festa campestre con cucina tipica e intrattenimento musicale. Programma a parte.

POZZA

ORE 17.00

Estate al Rifugio Taramelli. Confessioni di un runner d'alta quota sull'ebbrezza della corsa in montagna. L'autore del libro Dario Pedrotti racconta le sue passioni: la corsa in montagna e la scrittura.

ORE 21.00

Archi in concerto. Concerto di archi nella suggestiva chiesetta di San Nicolò.

VIGO

ORE 11.00 - 15.00

Cheesenic a bordo piscina all'Active Hotel Olympic, in relax con uno spirito di vacanza slow e un delizioso cestino con prodotti genuini. Attività a pagamento (15,00 € adulti incluso ingresso in piscina 2 ore, 10,00 € bambini fino a 12 anni). Su prenotazione al recapito 0462 764225.

SORAGA

DALLE ORE 16.00

La Grande Guerra - 100 anni. Ciantie Sot Noscie Crepe. Passeggiata lungo i luoghi della Grande Guerra e, a seguire, cena con intrattenimento musicale. Ritrovo al parcheggio nei pressi della Malga Boer al Passo San Pellegrino. Informazioni e prenotazioni al recapito 338 4017282.

MOENA

ORE 17.30

Calcio Serie A. Ritiro A.C. Fiorentina estate 2018. Partita amichevole Fiorentina - Venezia F.C. al campo sportivo C. Benatti. Accesso alle tribune a pagamento. Programma a parte.

ORE 21.00

Ballo liscio con la musica dal vivo di Musikarte nell'Aula Magna del polo scolastico. Ingresso a pagamento (5,00 €).

DOMENICA 22

CANAZEI

TUTTO IL GIORNO

21° DoloMyths Run Skyrace. Gara di skyrunning valida come prova delle Migu Skyrunner World Series 2018, con partenza e arrivo da Piazz Marconi. Programma a parte.

CAMPITELLO

ORE 9.00 - 18.00

Mercatino tipico di prodotti locali in Piazz de Ciampedel.

ORE 21.00

Scrittura Festival sulle Dolomiti. Presentazione del libro "Icarus" del giornalista Matteo Cavezzali, in Piazz de Ciampedel o al teatro parrocchiale in caso di maltempo.

CAMPESTRIN

ORE 17.30

Scrittura Festival sulle Dolomiti. Incontro con l'attrice Laura Morante che presenterà il suo libro "Brividi Immorali". Coordinerà la serata il giornalista Matteo Cavezzali. PalaDolomites in località Palua.



MAZZIN

DALLE ORE 9.00

Sagra del paese, con la celebrazione della Santa Messa e l'intrattenimento musicale della banda Mùsega Auta Fascia in piazza.

PERA

TUTTO IL GIORNO

Sagra di Sant'Anna nella frazione di Muncion. Festa campestre con cucina tipica e intrattenimento musicale. Programma a parte.

POZZA

ORE 10.30

Dal latte al formaggio.

Dimostrazione della lavorazione del latte e della produzione del formaggio alla Malga Aloch.

ORE 12.00

Val di Fassa Panorama Music.

Dolomiti Brass Quintet. Concerto di musica classica al Buffaure. In caso di maltempo il concerto si terrà al tendone manifestazioni di Pozza di Fassa alle ore 14.30.

ORE 21.00

Benvenuti a Pozza.

Presentazione del programma settimanale e intrattenimento per bambini con la baby dance in Piazza de Comun.

VIGO

ORE 14.30

Cori di montagna al

Ciampedie. Concerto del Coro dei Vigili del Fuoco di Cavalese al Rifugio Baita Checco, costo dell'impianto a carico dei partecipanti. In caso di maltempo il concerto si terrà nella sala consiliare del municipio.

SORAGA

TUTTO IL GIORNO

La Grande Guerra - 100 anni. Ciantie Sot Noscie Crepe.

Santa Messa animata dal Coro Val Biois, rievocazione storica, mostra fotografica e commemorazione dei caduti in guerra in località La Tascia, sopra Fuciade. Programma a parte.

ORE 13.30

La Grande Guerra - 100 anni. Ciantie Sot Noscie Crepe.

Rassegna dei cori alpini, con la partecipazione dei cori Valfassa, Genzianella e Castion di Faver, in località La Tascia, sopra Fuciade. Programma a parte.

MOENA

TUTTO IL GIORNO

Trofeo dell'alpino. Gara di corsa campestre a cura del Gruppo A.N.A. di Moena con partenza da Piazz de Ramon e arrivo in località Fango. Programma a parte.

ORE 17.30

Presentazione del programma settimanale delle attività con il gruppo folk Piccola Schuhplattlerinnen in Piazz de Sotegrava o al Teatro Navalge in caso di pioggia.

LUNEDÌ 23

PENIA

ORE 15.00

Visita guidata alla Chiesa

dei Santi Sebastiano e Rocco. Ritrovo nel piazzale antistante la chiesa.

CANAZEI

ORE 17.00

Visita guidata alla chiesa

della Madonna della Neve di Gries. Ritrovo nel piazzale antistante la chiesa.

ORE 17.00 - 19.00

Storia e sapori.

Aperitivo con degustazione ed accompagnamento musicale nel centro storico. In caso di maltempo la manifestazione si svolgerà martedì 24.

ORE 21.00

Presentazione del programma

settimanale degli eventi e delle attività con la partecipazione del gruppo folk Schuhplattlerinnen in Piazz Marconi o in sala consiliare in caso di maltempo.

CAMPITELLO

ORE 21.00

Concerto di canti tradizionali

di montagna con il Coro Valfassa e presentazione del programma settimanale degli eventi al padiglione manifestazioni in località Ischia.

PERA

ORE 10.00

Visita guidata gratuita al Molin de Pèzol. Ritrovo presso il mulino.

ORE 16.30

Visita guidata alle chiese di San Lorenzo e Santa Maria Madre della Chiesa. Ritrovo presso la chiesa parrocchiale.

POZZA

ORE 21.00

Dolomiti e Alpinismo Ladino. Nell'anniversario dei settant'anni dalla morte dell'alpinista Tita Piaz, le Dolomiti sono ancora palcoscenico privilegiato, fonte di storie e di cultura di montagna. Incontro con Francesco Vidotto, scrittore di montagna, nella sala consiliare del municipio.

ORE 21.00

Dimostrazione del Corpo dei Vigili del Fuoco Volontari di Pozza con manovre di soccorso effettuate nel piazzale antistante la caserma in località Vac.

VIGO

ORE 17.00

Visita alle frazioni con l'Accompagnatore di Territorio Andrea Vian. Ritrovo presso l'ufficio turistico alle ore 16.45. Annullata in caso di pioggia.

ORE 17.00

Aperitivo al Museo Ladino con le Dolomiti Unesco. Il Diavolo generoso: la storia di Tita Piaz, il diavolo delle Dolomiti. Incontro con Alfredo Paluselli, autore del libro. A seguire degustazione di vino trentino e prodotti locali (a pagamento € 3,00). Al Museo Ladino di Fassa in località San Giovanni, col patrocinio Fondazione Dolomiti Unesco.

ORE 21.00

Sfilata della Banda Musicale di Trodena e concerto al padiglione manifestazioni.

SORAGA

ORE 17.00

Visita guidata alle Chiese dei Santi Pietro e Paolo e Immacolata Concezione. Ritrovo presso la chiesa parrocchiale.

MOENA

ORE 16.00

Bimbo Party. Simpatiche mascotte accompagneranno i bambini dalla piazza al parco Fiabilandia, dove li attendono animazione, giochi e un Nutella party. Ritrovo in Piazz de Sotegrava. In caso di pioggia l'attività si svolgerà al Teatro Navale

ORE 21.00

Concerto del Coro Enrosadira nella frazione di Sorte.

MARTEDÌ 24

PENIA

ORE 20.30

Tel cher de Penia. Passeggiata con degustazione di piatti tipici ed intrattenimento musicale per le vie di Penia. In caso di maltempo l'evento si svolgerà mercoledì 25.

CANAZEI

TUTTO IL GIORNO

42° Giro delle Dolomiti. Passaggio della 3° tappa ai Passi Sella e Pordoi. Programma a parte.

ORE 18.00

Miss Italia 2018. Anteprima della selezione provinciale del concorso di Miss Italia in Piazz Marconi. Programma a parte.

ORE 21.00

Miss Italia 2018. Selezione provinciale del concorso di Miss Italia 2018 al Gran Tobia Taverna & Teater, presenta Sonia Leonardi. Programma a parte. Ingresso libero.

CAMPITELLO

ORE 10.30

Visita guidata alla chiesa dei Santi Filippo e Giacomo. Ritrovo nel piazzale antistante la chiesa.

ORE 21.00

Fotodiagnostik. Presentazione del libro fotografico sul Lago d'Antermoia a cura del fotografo Davide Baldrati al teatro parrocchiale.

CAMPESTRIN

ORE 17.00

Coloro la mia vacanza.

Laboratorio di pittura per bambini a cura di Marta Sasso al PalaDolomites in località Palua. Attività gratuita con limitazione di posti (max. 25 bambini), età min. 6 anni.

PERA

ORE 10.00 - 11.30

Chel dal formai... La

caseificazione. Visita guidata con assaggio di prodotti caseari al Caseificio Sociale Val di Fassa a cura del Museo Ladino. Informazioni e prenotazione obbligatoria entro il giorno precedente al recapito 0462 760182 (a pagamento 3,00 €, gratuito con Val di Fassa Card). Ritrovo al Caseificio Sociale a Pera di Fassa alle ore 9.45.

ORE 21.00

Concerto della corale

Ensemble Canticum Novum nella chiesa parrocchiale.

POZZA

ORE 4.00

Scopri la fauna. Escursione guidata per scoprire la fauna della Val di Fassa a cura della sezione cacciatori di Pozza di Fassa. Iscrizione obbligatoria presso l'ufficio turistico entro le 18.30 del giorno precedente. Attività a pagamento.

ORE 10.00 - 14.00

Dove sono finite le api?

Percorso ludico-conoscitivo e incontro con l'esperto sul mondo delle api e del miele al Rifugio El Zedron al Buffaure. Attività gratuita per adulti e bambini (durata del percorso variabile, circa mezz'ora), iscrizione non richiesta. Costo degli impianti a carico dei partecipanti.

ORE 10.30

Dal latte al formaggio.

Dimostrazione della lavorazione del latte e della produzione del formaggio alla Malga Aloch.

ORE 16.00

Visita guidata alla chiesa di San Nicolò. Ritrovo presso la chiesa.

ORE 17.00

Mungitura e cena alla Malga

Giumella. Ritrovo presso la malga per assistere al rientro delle mucche dal pascolo e alla mungitura. A seguire

cena e rientro accompagnato. Attività a pagamento: € 25,00 (€ 10,00 bambini fino a 9 anni). Prenotazione obbligatoria ai recapiti 348 9301215 o 338 1806112.

ORE 17.00

Mungitura delle mucche

al Masc Aloch. Attività a pagamento (11,00 € inclusa piccola merenda e omaggio), numero limitato di posti. Possibilità di prenotazione solo con pagamento anticipato in azienda, informazioni al recapito 392 6226345.

ORE 20.30

Baby Dance Mississippi Train

e tanto divertimento per tutti i bambini al parco giochi o al tendone manifestazioni in caso di maltempo.

VIGO

ORE 8.30 - 13.00

Cheesenic. Picnic Natural

Chic. Colazione in baita a Fuciade con i prodotti della Strada dei Formaggi delle Dolomiti. A seguire camminata guidata a piedi nudi a contatto con la natura. Attività a pagamento (15,00 € adulti, 10,00 € bambini fino a 12 anni). Prenotazione obbligatoria all'Active Hotel Olympic al recapito 0462 764225.

ORE 10.00

Passeggiata e visita guidata alla scoperta dei profumi e dei colori delle piante officinali di montagna dell'Azienda Agricola Fiores con degustazione finale di prodotti bio. Informazioni e prenotazioni al recapito 389 9309667. Ritrovo di fronte all'ufficio turistico alle ore 9.45.

ORE 17.00

Il Zeberchie della fortuna.

Laboratorio per bambini per conoscere i personaggi che animano alcuni racconti tradizionali fassani. Per bambini dai 6 ai 10 anni, max. 20 bambini. Prenotazione obbligatoria entro il giorno precedente al recapito 0462 760182 (a pagamento 3,00 €, gratuito con Val di Fassa Card). Al Museo Ladino di Fassa in località San Giovanni.

ORE 19.30 - 22.30

Entorn Vich. Serata di degustazione di prodotti tipici e vini trentini con intrattenimento musicale e antiche tradizioni lungo le vie del paese (a pagamento). Programma a parte.

SORAGA

ORE 20.30

Serata di Baby Dance alla Gran Ciasa.

MOENA

ORE 16.00 - 18.30

Jeghes da zacan. Divertenti giochi di una volta in formato gigante per far giocare grandi e piccini in Piazz de Ramon, annullato in caso di pioggia.

ORE 21.00

Concerto della banda musicale Mùsega da Vich in Piazz de Sotegrava o al Teatro Navalga in caso di pioggia.

MERCOLEDÌ 25

ALBA

ORE 17.00

Visita guidata alla Chiesa di Sant'Antonio Abate. Ritrovo nel piazzale antistante la chiesa.

CANAZEI

ORE 12.00

Pic-nic alpino. Pranzo caratteristico con prodotti tipici al Fassa Park. È richiesta la prenotazione al recapito 0462 601033.

ORE 21.00

La Grande Guerra - 100 anni. La Grande Guerra all'ombra della Marmolada. Serata informativa in occasione delle celebrazioni del centenario dalla fine della Prima Guerra Mondiale a cura di Gabriele Valentini "Mambo", in Piazz Marconi o in sala consiliare in caso di maltempo.

CAMPITELLO

ORE 4.30

Escursione fotografica all'alba in Val Duron. Informazioni ed iscrizione obbligatoria entro le ore 18.30 del giorno precedente all'ufficio turistico di Campitello. Attività a pagamento, a numero chiuso (max. 7 partecipanti).

ORE 10.00

L Stònt - Il Casino di Bersaglio. Visita guidata alla postazione di tiro degli Schützen austroungarici a cura del Museo Ladino. Informazioni e prenotazione obbligatoria entro il giorno precedente al recapito 0462 760182 (a pagamento 3,00 €, gratuita con Val di Fassa Card). Ritrovo presso il Casino del Bersaglio in Strèda de Pènt de Sera.



ORE 21.00

Ragazzi a teatro. Bambini diritti, bambini rovesci. Spettacolo per bambini di Cinzia Scotton a cura di Estro teatro al teatro parrocchiale.

PERA

ORE 10.00

Visita guidata gratuita al Molin de Pèzol. Ritrovo presso il mulino.

POZZA

ORE 21.00

Napo canta De Andrè. Tributo a Fabrizio De Andrè, uno dei più grandi cantautori italiani di tutti i tempi, sul palco allestito nei pressi del padiglione manifestazioni.

VIGO

ORE 9.30

Visita guidata alla chiesa di Santa Giuliana. Ritrovo presso l'ufficio turistico.

ORE 16.30

I borghi con la E-Bike.

Interessante escursione con accompagnatore fra le frazioni di Sèn Jan, Vallonga e Tamion. Informazioni e prenotazione obbligatoria entro il giorno precedente al recapito 338 5818804 (max. 10 persone). Ritrovo presso il negozio Sport Star a Pozza. Escursione a pagamento (25,00 € comprensivi del noleggio) di due ore circa, difficoltà media.

ORE 21.00

Laboratorio per bambini a cura di Sentieri in Compagnia con ritrovo davanti all'ufficio turistico. In caso di maltempo l'attività si svolgerà nella sala consiliare del municipio.



SORAGA

ORE 17.00

Visita guidata all'Agritur Ciasa Dò Paré, alla scoperta della stalla, del mondo delle api con una piccola degustazione dei prodotti dell'agritur. È richiesto un contributo di partecipazione (7,00 € adulti, 5,00 € bambini, gratuito bambini 0-2 anni). Informazioni e prenotazioni all'ufficio turistico di Soraga al recapito 0462 609750.

ORE 21.15

Concerto del Coro Ss. Pietro e Paolo di Soraga nella chiesa parrocchiale.

MOENA

ORE 17.00

1914-1918 La Gran Vera. La Grande Guerra: Galizia, Dolomiti. Visita guidata alla mostra in collaborazione con il Museo Ladino. Informazioni e prenotazione obbligatoria (a pagamento 5,00 €) presso la Mostra Gran Vera al recapito 346 2415776. Ritrovo al Teatro Navalgè di Moena.

ORE 21.00

Concerto della band "The Bastards Sons of Dioniso" con le formiche di Fabio Vettori al Teatro Navalgè. Ingresso a pagamento (5,00 €).

GIOVEDÌ 26

CANAZEI

ORE 17.15

Visita guidata alla Chiesa di San Floriano. Ritrovo nel piazzale antistante la chiesa.

ORE 21.00

Le farfalle impazzite.

Presentazione a cura dell'autore Attilio Dantone del libro-diario di un viaggio in Nepal nei drammatici giorni del terremoto nella valle del Langtan, in Piaz Marconi o in sala consiliare in caso di maltempo.

CAMPITELLO

ORE 17.00

Aperitivo al formaggio.

Degustazione di stuzzichini al formaggio nel punto vendita del Caseificio Sociale Val di Fassa in Strèda de Pènt de Sera.

ORE 17.30

Natura e meditazione,

un'occasione per rigenerare mente, corpo e spirito. Attività a cura di Elisa Bruno, operatrice in Discipline Bio Naturali, a numero chiuso (max. 20 persone, età minima 14 anni), a pagamento (15,00 €). Informazioni ed iscrizioni al recapito 338 5624743.

CAMPESTRIN

ORE 21.00

Guarda come bolla.

Spettacolo di bolle di sapone a cura di Anna Tempesta al PalaDolomites in località Palua.

PERA

ORE 10.00 - 11.30

Chel dal formai... La

caseificazione. Visita guidata con assaggio di prodotti caseari al Caseificio Sociale Val di Fassa a cura del Museo Ladino. Informazioni e prenotazione obbligatoria al caseificio entro il giorno precedente al recapito 0462 764076 (a pagamento 3,00 €, gratuito con Val di Fassa Card). Ritrovo al Caseificio Sociale a Pera di Fassa alle ore 9.45.

ORE 17.30

Visita guidata gratuita al Molin de Pèzol. Ritrovo presso il mulino.

POZZA

ORE 8.00

Escursione mineralogica

guidata al Ciampac con partenza da Piazza de Sèn Nicolò. Informazioni e iscrizioni alla Mostra Mineralogica presso la Ciasa de Noscia Jent in Piazza Deodat de Dolomieu. Escursione a pagamento.



ORE 16.00

I segreti per fare lo strudel.

Preparazione tradizionale dello strudel alla Malga Aloch.

ORE 17.00

Mungitura e cena alla Malga Giumella.

Ritrovo presso la malga per assistere al rientro delle mucche dal pascolo e alla mungitura. A seguire cena e rientro accompagnato. Attività a pagamento: € 25,00 (€ 10,00 bambini fino a 9 anni). Prenotazione obbligatoria ai recapiti 348 9301215 o 338 1806112.

ORE 17.00

Family Day. Racconti e Peluches a cura della compagnia I Teatri Soffiati al parco giochi o al padiglione manifestazioni in caso di maltempo.

ORE 21.00

Family Day. Spettacolo comico per famiglie e bambini con il Clown Nik, al parco giochi o al padiglione manifestazioni in caso di maltempo.

VIGO

ORE 10.00

Vijita Vidèda. Visita guidata al

Museo Ladino. Visita guidata per adulti e ragazzi nella storia, cultura e tradizioni dei Ladini della Val di Fassa. E' gradita la prenotazione al recapito 0462 760182 (€ 5,00 ingresso e visita guidata, gratuito con Val di Fassa Card).

DALLE ORE 15.00

Cheesenic. Pomeriggio

di benessere al centro benessere e piscina dell'Hotel Renato Family & Wellness con un delizioso cheesenic da gustare comodamente in giardino. Attività a pagamento. Prenotazione obbligatoria al recapito 0462 764006.

ORE 16.00

Passeggiata e visita guidata

alla scoperta dei profumi e dei colori delle piante officinali di montagna dell'Azienda Agricola Fiores con degustazione finale di prodotti bio. Informazioni e prenotazioni al recapito 389 9309667. Ritrovo di fronte all'ufficio turistico alle ore 15.45.

ORE 18.30

Le bolle del giovedì. Aperitivo chic con musica lounge, bolle e stuzzichini con prodotti di stagione Bio a Km 0, provenienti dai piccoli produttori locali, a cura dell'Active Hotel Olympic. A pagamento. Informazioni al recapito 0462 764225.

SORAGA

ORE 21.15

Esibizione del Gruppo Folk di Montagna in Piazza Cioch.

MOENA

ORE 17.00

Disegniamo le formiche con Fabio Vettori. Fabio Vettori insegna a disegnare le famose formiche nei giardinetti in Strada Löwy o al Teatro Navolge in caso di pioggia. Laboratorio per bambini (età min. 5 anni, max. 35 bambini) a pagamento (primo figlio 8,00 €, secondo 6,00 €) con iscrizione obbligatoria presso il negozio in Strada Löwy 16/A.

ORE 21.00

Concerto del Coro Negritella di Predazzo nell'Aula Magna del polo scolastico.

PASSO SAN PELLEGRINO

ORE 12.00

Val di Fassa Panorama Music. TT Collective "Like Sonny". Concerto di musica jazz al Col Margherita. In caso di maltempo

il concerto si terrà all'interno dell'Hotel Arnika del Passo San Pellegrino alle ore 14.30.



VENERDÌ 27

CANAZEI

ORE 21.00

Incontri con i libri e gli autori. L'olimpionica Antonella Belluti presenta il suo libro "La vita è come andare in bicicletta". Serata a cura della biblioteca comunale nella sala consiliare del municipio.

ORE 21.00

Live Music Show. Serata di ballo liscio e folk al Fassa Park in località Ciuch.

CAMPITELLO

ORE 21.00

Spettacolo di magia e illusionismo con il Mago Giorgi al padiglione manifestazioni in località Ischia.

CAMPESTRIN

ORE 9.00

La Grande Guerra - 100 anni. Laboratorio di fotografia sui luoghi della Grande Guerra oggi. Ritrovo nei pressi del PalaDolomites in località Palua. Attività gratuita con iscrizione obbligatoria entro le ore 18.30 del giorno precedente all'ufficio turistico di Mazzin. Attività a numero chiuso (max. 7 partecipanti), minori accompagnati.

PERA

ORE 17.00

Aperitivo al formaggio. Degustazione di stuzzichini al formaggio nel punto vendita del Caseificio Sociale Val di Fassa.

ORE 17.30

Visita guidata gratuita al Molin de Pèzol. Ritrovo presso il mulino.

POZZA

TUTTO IL GIORNO

The North Face Mountain Festival. Un weekend dedicato agli amanti della montagna con test di attività sportive con diversi livelli di difficoltà e la partecipazione di atleti, opinion leader e appassionati. In Val San Nicolò. Partecipazione solo previa iscrizione obbligatoria e a pagamento. Programma a parte.

ORE 10.00

Dal bosch a la sia, la lavorazione del legno. Visita guidata a L Segat. Attività a numero chiuso, a pagamento € 3,00, gratuito con Val di Fassa Card. Prenotazione obbligatoria entro il giorno precedente al Museo Ladino al recapito 0462 760182. Ritrovo presso la segheria frazionale di Meida (di fronte all'hotel Valacia).

ORE 17.00

Mungitura delle mucche al Masc Aloch. Attività a pagamento (11,00 € inclusa piccola merenda e omaggio), numero limitato di posti. Possibilità di prenotazione solo con pagamento anticipato in azienda, informazioni al recapito 392 6226345.

ORE 21.00

Arrivederci in musica. Sfilata con partenza dalla Chiesa di San Nicolò e concerto della banda Mùsega Auta Fascia al tendone manifestazioni.

VIGO

ORE 11.00 - 12.30

ORE 14.00 - 15.30

Estate al rifugio Roda di Vael. Art Mountain Attack. Laboratori creativi dedicati ai bambini dai 5 ai 12 anni. Contributo di partecipazione 4,00 €. Informazioni al recapito 0462 764450.

DALLE ORE 17.00

Fassa Street Food and Festival. Rassegna dedicata al cibo di strada con intrattenimento musicale. Programma a parte.

ORE 17.15

Visita guidata alla Pieve di San Giovanni. Ritrovo presso l'ufficio turistico.

ORE 21.00

Fassa & Cultur Saga. Serata di giochi per ragazzi e famiglie a cura dell'animazione Marijone, di fronte all'ufficio turistico o nella sala consiliare del municipio in caso di maltempo.

SORAGA

ORE 21.15

Sfilata e concerto della banda musicale Mùsega da Vich in Piazza Cioch.



MOENA

ORE 17.30

Apertura della Festa de le Sociazions. Festa delle tradizioni artigianali e gastronomiche di Moena a cura delle sue associazioni, nel caratteristico Rione di Turchia. Programma a parte.

SABATO 28

CAMPITELLO

ORE 21.00

Canadream. Viaggio e scalate nelle Rockies Mountains Canadesi. Serata con la Guida Alpina Renato Bernard in Piaz de Ciampedel o al padiglione manifestazioni in località Ischia in caso di maltempo.

FONTANAZZO

ORE 20.30

Visita guidata alla Chiesa della Madonna del Carmine. Ritrovo nel piazzale antistante la chiesa.

POZZA

TUTTO IL GIORNO

The North Face Mountain Festival. Un weekend dedicato agli amanti della montagna con test di attività sportive con diversi livelli di difficoltà e la partecipazione di atleti, opinion leader e appassionati. In Val San Nicolò. Partecipazione solo previa iscrizione obbligatoria e a pagamento. Programma a parte.

VIGO

TUTTO IL GIORNO

Fassa Street Food and Festival. Rassegna dedicata al cibo di strada con intrattenimento musicale. Programma a parte.

ORE 11.00 - 15.00

Cheesenic a bordo piscina
all'Active Hotel Olympic, in relax con uno spirito di vacanza slow e un delizioso cestino con prodotti genuini. Attività a pagamento (15,00 € adulti incluso ingresso in piscina 2 ore, 10,00 € bambini fino a 12 anni). Su prenotazione al recapito 0462 764225.

ORE 17.00

Presentazione del libro "La Valle di Fassa tra fantasia e realtà" di Alberta Rossi e, a seguire, laboratorio per bambini nella sala consiliare del municipio.

MOENA

TUTTO IL GIORNO

Festa de le Sociazions. Festa delle tradizioni artigianali e gastronomiche di Moena a cura delle sue associazioni, nel caratteristico Rione di Turchia. Programma a parte.

DAL 29 LUGLIO AL 5 AGOSTO

VAL DI FASSA

Latte in festa. Un'intera settimana dedicata al buon latte e ai formaggi locali. Un evento pensato per le famiglie con bambini, ricco di laboratori, percorsi golosi in agritur, visite guidate, dimostrazioni di mungitura, momenti di benessere e cene in fienile. Programma a parte.

DOMENICA 29

FEDAIA

ORE 11.00

La Grande Guerra - 100 anni.
Concerto del Coro Dolomiti al Rifugio Marmolada E. Castiglioni.

CAMPITELLO

ORE 9.00 - 18.00

Mercatino delle pulci e degli hobbisti con esposizione e vendita in Piazz de Ciampedel.

CAMPESTRIN

ORE 21.00

Spettacolo con il comico
Lucio Gardin al PalaDolomites in località Palua.

PERA

ORE 17.00

Latte in Festa. Open Day.
Apertura della settimana con un brindisi alla Mèlga de Fascia e uno show cooking dello chef Matthias Trottnner di Baita Checco e la partecipazione di un coro di montagna, al Caseificio Sociale Val di Fassa.

ORE 20.00

Tournée des Refuges.
Festival itinerante di musica acustica con 58 concerti in alta montagna, sesta edizione. Concerto nel dopocena per gli ospiti che pernottano al Rifugio Re Alberto I. Programma a parte.

POZZA

TUTTO IL GIORNO

The North Face Mountain Festival. Un weekend dedicato agli amanti della montagna con test di attività sportive con diversi livelli di difficoltà e la partecipazione di atleti, opinion leader e appassionati. In Val San Nicolò. Partecipazione solo previa iscrizione obbligatoria e a pagamento. Programma a parte.

ORE 10.30

Dal latte al formaggio.
Dimostrazione della lavorazione del latte e della produzione del formaggio alla Malga Aloch.

ORE 18.30 - 20.30

Latte in festa. Aperitiverme in bianco. Aperitivo in stile trentino con formaggi e prodotti locali, per un pomeriggio di benessere all'insegna del buon latte. Aperitivo incluso nell'ingresso alle Terme. Su prenotazione al recapito 0462 091117.

ORE 21.00

Benvenuti a Pozza.
Presentazione del programma settimanale e intrattenimento per bambini con la baby dance in Piazza de Comun.

VIGO

TUTTO IL GIORNO

Fassa Street Food and Festival. Rassegna dedicata al cibo di strada con intrattenimento musicale. Programma a parte.

ORE 12.00

I Suoni delle Dolomiti. Paolo Fresu e Mùsega de Poza. Viaggio alla scoperta dei suoni della montagna. Rifugio Roda di Vael. Programma a parte.

ORE 14.30

Il Canto Incantato. 3^a rassegna musicale al Ciampedie. Concerto gratuito del Coro Armonia, costo dell'impianto a carico dei partecipanti. Informazioni alla Funivia Catinaccio. In sala consiliare in caso di maltempo.

MOENA

TUTTO IL GIORNO

Festa de le Sociazions. Festa delle tradizioni artigianali e gastronomiche di Moena a cura delle sue associazioni, nel caratteristico Rione di Turchia. Programma a parte.

LUNEDÌ 30

PENIA

ORE 15.00

Visita guidata alla Chiesa dei Santi Sebastiano e Rocco. Ritrovo nel piazzale antistante la chiesa.

CANAZEI

ORE 17.00

Visita guidata alla chiesa della Madonna della Neve di Gries. Ritrovo nel piazzale antistante la chiesa.

ORE 21.00

Presentazione del programma settimanale degli eventi e delle attività con la partecipazione della banda Mùsega Auta Fascia in Piazz Marconi o in sala consiliare in caso di maltempo.

CAMPITELLO

ORE 21.00

Presentazione del programma degli eventi e sfilata, tempo permettendo, da Piazz de Ciampedel e concerto della Banda Sociale Erminio Deflorian di Tesero al padiglione manifestazioni in località Ischia.

MAZZIN

ORE 20.00

Tournée des Refuges. Festival itinerante di musica acustica con 58 concerti in alta montagna, sesta edizione. Concerto nel dopocena per gli ospiti che pernottano al Rifugio Antermoia. Programma a parte.

PERA

ORE 10.00

Visita guidata gratuita al Molin de Pèzol. Ritrovo presso il mulino.

ORE 16.30

Visita guidata alle chiese di San Lorenzo e Santa Maria Madre della Chiesa. Ritrovo presso la chiesa parrocchiale.

POZZA

ORE 18.30 - 20.30

Latte in festa. Aperitiverne in bianco. Aperitivo in stile trentino con formaggi e prodotti locali, per un pomeriggio di benessere all'insegna del buon latte. Aperitivo incluso nell'ingresso alle Terme. Su prenotazione al recapito 0462 091117.

ORE 21.00

Dolomiti e Alpinismo Ladino. Nell'anniversario dei settant'anni dalla morte dell'alpinista Tita Piazz, le Dolomiti sono ancora palcoscenico privilegiato, fonte di storie e di cultura di montagna. Oltre il confine. La storia di Ettore Castiglioni. Proiezione del film pluripremiato dalla rassegna Film Festival di Trento nella sala consiliare del municipio.

VIGO

ORE 17.00

Visita alle frazioni con l'Accompagnatore di Territorio Andrea Vian. Ritrovo presso l'ufficio turistico alle ore 16.45. Annullata in caso di pioggia.

ORE 17.00

Aperitivo al Museo Ladino con le Dolomiti Unesco. Stories de Aloch e de Contrin. I Ciantastories, leggende e canti dalle Dolomiti. A seguire degustazione di vino trentino e prodotti locali (a pagamento € 3,00). Al Museo

Ladino di Fassa in località San Giovanni, col patrocinio Fondazione Dolomiti Unesco.

ORE 21.00

Sfilata della banda musicale
Mùsega da Vich e concerto al padiglione manifestazioni.

SORAGA

ORE 17.00

Visita guidata alle Chiese
dei Santi Pietro e Paolo e Immacolata Concezione. Ritrovo presso la chiesa parrocchiale.

MOENA

ORE 17.00

Bimbobell Party al parco Fiablandia, con ritrovo in Piazz de Sotegrava. In caso di pioggia l'attività si svolgerà al Teatro Navage.

ORE 21.00

Il colore dell'acqua. Spettacolo tratto dal libro "Oceano Mare" di Alessandro Baricco, con la voce narrante di Chiara Turrini accompagnata di un quartetto d'archi, nell'Aula Magna del polo scolastico.

PASSO SAN PELLEGRINO

ORE 9.30

Latte in festa. Pascolando. Escursione guidata tra i pascoli del Passo San Pellegrino con colazione a Malga San Pellegrino e pranzo sulla bellissima terrazza del ristorante La Stua de Zach dell'Hotel Miralago. Informazioni

e prenotazioni all'Ufficio Turistico di Moena al recapito 0462 609770.

MARTEDÌ 31

CANAZEI

ORE 21.00

Mago Paladino. Spettacolo di magia e illusionismo con Paladino al Gran Tobia Taverna & Teater. Ingresso libero.

CAMPITELLO

ORE 10.30

Visita guidata alla chiesa dei Santi Filippo e Giacomo. Ritrovo nel piazzale antistante la chiesa.

ORE 13.30

Ragazzi a Teatro. Clown in libertà. Spettacolo per bambini della compagnia Teatro Necessario al Rifugio Des Alpes. In caso di maltempo lo spettacolo si terrà alle ore 16.00 al teatro parrocchiale.

CAMPESTRIN

ORE 21.00

Ragazzi a Teatro. Clown in libertà. Spettacolo per bambini e famiglie a cura della compagnia Il Teatro Necessario al PalaDolomites in località Palua.

PERA

ORE 10.00 - 11.30

Chel dal formai... La caseificazione. Visita guidata con assaggio di prodotti caseari al Caseificio Sociale Val di Fassa a cura del Museo Ladino.

Informazioni e prenotazione obbligatoria entro il giorno precedente al recapito 0462 760182 (a pagamento 3,00 €, gratuito con Val di Fassa Card). Ritrovo al Caseificio Sociale a Pera di Fassa alle ore 9.45.

POZZA

ORE 4.00

Scopri la fauna. Escursione guidata per scoprire la fauna della Val di Fassa a cura della sezione cacciatori di Pozza di Fassa. Iscrizione obbligatoria presso l'ufficio turistico entro le 18.30 del giorno precedente. Attività a pagamento.

DALLE ORE 9.30

Latte in Festa. La via lattea.

Passeggiata guidata da Pozza al Masc Aloch e al Caseificio, con cheesenic, attività, caccia al tesoro e visita a "L Malghier". Rientro a Pozza con servizio navetta. Attività a pagamento (16,00 € adulti, 12,00 € bambini dai 4 ai 12 anni, gratuito fino a 3 anni), con iscrizione obbligatoria all'ufficio turistico di Pozza al recapito 0462 609670.

ORE 10.00 - 14.00

Dove sono finite le api?

Percorso ludico-conoscitivo e incontro con l'esperto sul mondo delle api e del miele al Rifugio El Zedron al Buffaure. Attività gratuita per adulti e bambini (durata del percorso variabile, circa mezz'ora), iscrizione non richiesta. Costo degli impianti a carico dei partecipanti.

ORE 10.30

Dal latte al formaggio.

Dimostrazione della lavorazione del latte e della produzione del formaggio alla Malga Aloch.

ORE 16.00

Visita guidata alla chiesa di San Nicolò. Ritrovo presso la chiesa.

ORE 17.00

Mungitura e cena alla Malga Giumella.

Ritrovo presso la malga per assistere al rientro delle mucche dal pascolo e alla mungitura. A seguire cena e rientro accompagnato. Attività a pagamento: € 25,00 (€ 10,00 bambini fino a 9 anni). Prenotazione obbligatoria ai recapiti 348 9301215 o 338 1806112.

ORE 17.00

Mungitura delle mucche al Masc Aloch. Attività a pagamento (11,00 € inclusa piccola merenda e omaggio), numero limitato di posti. Possibilità di prenotazione solo con pagamento anticipato in azienda, informazioni al recapito 392 6226345.

ORE 18.30 - 20.30

Latte in festa. Aperitorme in bianco. Aperitivo in stile trentino con formaggi e prodotti locali, per un pomeriggio di benessere all'insegna del buon latte. Aperitivo incluso nell'ingresso alle Terme. Su prenotazione al recapito 0462 091117.

ORE 20.30

Baby Dance Mississippi Train e tanto divertimento per tutti i bambini al parco giochi o al tendone manifestazioni in caso di maltempo.

VIGO

ORE 8.30 - 13.00

Cheesenic. Picnic Natural Chic. Colazione in baita a Fuciade con i prodotti della Strada dei Formaggi delle Dolomiti. A seguire camminata guidata a piedi nudi a contatto con la natura. Attività a pagamento (15,00 € adulti, 10,00 € bambini fino a 12 anni). Prenotazione obbligatoria all'Active Hotel Olympic al recapito 0462 764225.

ORE 10.00

Passeggiata e visita guidata alla scoperta dei profumi e dei colori delle piante officinali di montagna dell'Azienda Agricola Fiores con degustazione finale di prodotti bio. Informazioni e prenotazioni al recapito 389 9309667. Ritrovo di fronte all'ufficio turistico alle ore 9.45.

ORE 17.00

Il Zeberchie della fortuna. Laboratorio per bambini per conoscere i personaggi che animano alcuni racconti tradizionali fassani. Per bambini dai 6 ai 10 anni, max. 20 bambini. Prenotazione

obbligatoria entro il giorno precedente al recapito 0462 760182 (a pagamento 3,00 €, gratuito con Val di Fassa Card). Al Museo Ladino di Fassa in località San Giovanni.

ORE 21.00

Ispirazioni d'estate. La Sindone e la passione di Cristo. Un'inchiesta fra fonti evangeliche, storiche e iconografiche. Incontro con Stefano Segreto, sindonologo, e Don Nicola Ciola, docente di teologia della Pontificia Università Lateranense, nella sala consiliare del municipio.

MOENA

ORE 10.00

Moena in cucina. La cucina del benessere nella tradizione. Dimostrazione pratica della realizzazione di alcuni piatti tipici ladini in Piazz de Ramon, annullata in caso di maltempo.

ORE 16.00 - 18.30

Jeghes da zacan. Divertenti giochi di una volta in formato gigante per far giocare grandi e piccini in Piazz de Ramon, annullato in caso di pioggia.

ORE 21.00

Concerto della Banda Comunale di Moena nel Rione Cjajeole o al Teatro Navolge in caso di pioggia.

MERCOLEDÌ 1

ALBA

ORE 17.00

Visita guidata alla Chiesa di Sant'Antonio Abate. Ritrovo nel piazzale antistante la chiesa.

CANAZEI

ORE 12.00

Pic-nic alpino. Pranzo caratteristico con prodotti tipici al Fassa Park. È richiesta la prenotazione al recapito 0462 601033.

ORE 21.00

Panpers. Risate assicurate in compagnia del duo comico direttamente da Colorado Cafè, in Piaz Marconi.

ORE 21.00

Latte in Festa. Cher de Fascia, che bontà! Degustazione del celebre Cher de Fascia, con diverse stagionature e affinamenti, presso Valentini Enoteca & Specialità. Attività a partecipazione libera e gratuita.

CAMPITELLO

ORE 4.30

Escursione fotografica all'alba in Val Duron. Informazioni ed iscrizione obbligatoria entro le ore 18.30 del giorno precedente all'ufficio turistico di Campitello. Attività a pagamento, a numero chiuso (max. 7 partecipanti).

ORE 10.00

L Stònt - Il Casino di Bersaglio. Visita guidata alla postazione di tiro degli Schützen austroungarici a cura del Museo Ladino. Informazioni e prenotazione obbligatoria entro il giorno precedente al recapito 0462 760182 (a pagamento 3,00 €, gratuita con Val di Fassa Card). Ritrovo presso il Casino del Bersaglio in Strèda de Pènt de Sera.



ORE 14.00

Tournée des Refuges. Festival itinerante di musica acustica con 58 concerti in alta montagna, sesta edizione. Concerto al Rifugio Sandro Pertini. Programma a parte.

ORE 21.00

Serata di ballo liscio con Barbara Abiti e Alex So al padiglione manifestazioni in località Ischia.

PERA

ORE 10.00

Visita guidata gratuita al Molin de Pèzol. Ritrovo presso il mulino.

POZZA

ORE 17.00

Latte in Festa. Il tuo canederlo. Il laboratorio de L Malgher di Pozza apre le porte e vi insegna a preparare una delle ricette ladine più conosciute. Attività a pagamento (5,00 €), max. 10 persone, con iscrizione obbligatoria all'ufficio turistico di Pozza al recapito 0462 609670.

ORE 18.30 - 20.30

Latte in festa. Aperitiverme in bianco. Aperitivo in stile trentino con formaggi e prodotti locali, per un pomeriggio di benessere all'insegna del buon latte. Aperitivo incluso nell'ingresso alle Terme. Su prenotazione al recapito 0462 091117.

ORE 21.00

La Grande Guerra - 100 anni. In Viaggio nella Grande Guerra. Spettacolo teatrale itinerante per le vie del paese, con la partecipazione della compagnia teatrale locale I Bontemponi e di un coro di montagna. Ritrovo presso la terrazza del negozio Lino Sport in Strada de Meida. Programma a parte.

VIGO

ORE 9.30

Visita guidata alla chiesa di Santa Giuliana. Ritrovo presso l'ufficio turistico.

ORE 11.00 - 15.00

Latte in Festa. Cheesenic a bordo piscina all'Active Hotel Olympic, in relax e gustando un delizioso cestino con tanti prodotti locali. Attività a pagamento (15,00 € adulti incluso ingresso alla piscina di 2 ore, 10,00 € bambini fino a 12 anni). Informazioni e prenotazioni al recapito 0462 764225. Programma a parte.

ORE 16.30

I borghi con la E-Bike. Interessante escursione con accompagnatore fra le frazioni di Sèn Jan, Vallonga e Tamion. Informazioni e prenotazione obbligatoria entro il giorno precedente al recapito 338 5818804 (max. 10 persone). Ritrovo presso il negozio Sport Star a Pozza. Escursione a pagamento (25,00 € comprensivi del noleggio) di due ore circa, difficoltà media.

ORE 21.00

Laboratorio per bambini a cura di Sentieri in Compagnia con ritrovo davanti all'ufficio turistico. In caso di maltempo l'attività si svolgerà nella sala consiliare del municipio.

MOENA

ORE 16.00

Visita guidata alle chiese di San Vigilio e San Volfango con ritrovo nel piazzale della chiesa parrocchiale di San Vigilio.

ORE 17.00

1914-1918 La Gran Vera. La Grande Guerra: Galizia, Dolomiti. Visita guidata alla mostra in collaborazione con il Museo Ladino. Informazioni e prenotazione obbligatoria (a pagamento 5,00 €) presso la Mostra Gran Vera al recapito 346 2415776. Ritrovo al Teatro Navale di Moena.

ORE 21.30

Ninna Nanna sotto un cielo stellato. Un'ora di relax immersi nel dolce suono della notte, dell'acqua, del bosco e dell'aroma dei fiori accompagnati dalla musica ed una lettura teatralizzata dei classici più belli. In località Pala da Rif e recupero venerdì 3 agosto in caso di pioggia.

GIOVEDÌ 2

PENIA

ORE 21.00

Sfilata e concerto della banda musicale Mùsega Auta Fascia per le vie della frazione.

ALBA

ORE 12.00

Val di Fassa Panorama Music. Panorama Klezmer. Concerto di musica balcanica al Ciampac. In caso di maltempo il concerto si terrà all'interno del Rifugio Crepa Neigra.

CANAZEI

ORE 17.15

Visita guidata alla Chiesa di San Floriano. Ritrovo nel piazzale antistante la chiesa.

ORE 20.00

Tournée des Refuges. Festival itinerante di musica acustica con 58 concerti in alta montagna, sesta edizione. Concerto nel dopocena per gli ospiti che pernottano al Rifugio Capanna Piz Fassa. Programma a parte.

CAMPITELLO

ORE 16.00

Riscopriamo i dolci ladini. Dimostrazione, preparazione e assaggio dei dolci della tradizione fassana a cura del Grop de la Fortaes in Piazz de Ciampedel, annullata in caso di maltempo.

ORE 17.00

Aperitivo al formaggio. Degustazione di stuzzichini al formaggio nel punto vendita del Caseificio Sociale Val di Fassa in Strèda de Pènt de Sera.

ORE 17.30

Natura e meditazione, un'occasione per rigenerare mente, corpo e spirito. Attività a cura di Elisa Bruno, operatrice in Discipline Bio Naturali, a numero chiuso (max. 20 persone, età minima 14 anni), a pagamento (15,00 €). Informazioni ed iscrizioni al recapito 338 5624743.

CAMPESTRIN

ORE 21.00

Wanted. Spettacolo di teatro verticale a 10 metri d'altezza, della compagnia eVenti Verticali nel piazzale antistante il PalaDolomites in località Palua. In caso di maltempo lo spettacolo si terrà venerdì 3 agosto.

PERA

ORE 10.00 - 11.30

Latte in Festa. Chel dal formai... La caseificazione. Visita guidata con assaggio di prodotti caseari al Caseificio Sociale Val di Fassa a cura del Museo Ladino. Informazioni e prenotazione obbligatoria al caseificio entro il giorno precedente al recapito 0462 764076 (a pagamento 3,00 €, gratuito con Val di Fassa Card). Ritrovo al Caseificio Sociale a Pera di Fassa alle ore 9.45.

ORE 17.30

Visita guidata gratuita al Molin de Pèzol. Ritrovo presso il mulino.

ORE 18.30

Ispirazioni d'estate. La Chiesa che soffre. Voci dalle comunità cristiane del Kurdistan Iracheno. Santa messa nella chiesa parrocchiale.

ORE 21.00

Ispirazioni d'estate. La Chiesa che soffre. Voci dalle comunità cristiane del Kurdistan Iracheno.

La situazione delle chiese cristiane nel nord dell'Iraq raccontata da Mons. Francesco Cavina, vescovo di Carpi, e da Don Steven Esaam Yako Azabo, sacerdote della diocesi caldea di Alqosh. Accompagna il coro giovanile di Pera, nella chiesa parrocchiale.

POZZA

ORE 8.00

Escursione mineralogica guidata al Buffaure con partenza da Piazza de Sèn Nicolò. Informazioni e iscrizioni alla Mostra Mineralogica presso la Ciasa de Noscia Jent in Piazza Deodat de Dolomieu. Escursione a pagamento.

ORE 16.00

I segreti per fare lo strudel. Preparazione tradizionale dello strudel alla Malga Aloch.

ORE 17.00

Mungitura e cena alla Malga Giumella. Ritrovo presso la malga per assistere al rientro delle mucche dal pascolo e alla mungitura. A seguire cena e rientro accompagnato. Attività a pagamento: € 25,00 (€ 10,00 bambini fino a 9 anni). Prenotazione obbligatoria ai recapiti 348 9301215 o 338 1806112.



ORE 17.00

Family Day. La geologia spiegata attraverso il teatro giapponese Kamishibai. Divertente laboratorio per ragazzi al parco giochi o al tendone manifestazioni in caso di maltempo.

ORE 18.30 - 20.30

Latte in festa. Aperitiverne in bianco. Aperitivo in stile trentino con formaggi e prodotti locali, per un pomeriggio di benessere all'insegna del buon latte. Aperitivo incluso nell'ingresso alle Terme. Su prenotazione al recapito 0462 091117.

ORE 21.00

Family Day. I capelli dell'Orco. Spettacolo di burattini e marionette a cura della compagnia I Burattini di Luciano Gottardi, al parco giochi o al tendone manifestazioni in caso di maltempo.

VIGO

ORE 10.00

Vijita Vidèda. Visita guidata al Museo Ladino. Visita guidata per adulti e ragazzi nella storia, cultura e tradizioni dei Ladini della Val di Fassa. E' gradita la prenotazione al recapito 0462 760182 (€ 5,00 ingresso e visita guidata, gratuito con Val di Fassa Card).

DALLE ORE 15.00

Cheesenic. Pomeriggio di benessere al centro benessere e piscina dell'Hotel Renato Family & Wellness con un delizioso cheesenic da gustare comodamente in giardino. Attività a pagamento. Prenotazione obbligatoria al recapito 0462 764006.

ORE 16.00

Passeggiata e visita guidata alla scoperta dei profumi e dei colori delle piante officinali di montagna dell'Azienda Agricola Fiores con degustazione finale di prodotti bio. Informazioni e prenotazioni al recapito 389 9309667. Ritrovo di fronte all'ufficio turistico alle ore 15.45.

ORE 18.30

Le bolle del giovedì. Aperitivo chic con musica lounge, bolle e stuzzichini con prodotti di stagione Bio a Km 0, provenienti dai piccoli produttori locali, a cura dell'Active Hotel Olympic. A pagamento. Informazioni al recapito 0462 764225.

DALLE ORE 19.00

Il Banchetto di Re Laurino. Serata enogastronomica d'alta quota al Ciampedie (42,00 € per la cena completa, 18,00 € bambini fino a 12 anni, 22,00 € per le cinque degustazioni enologiche, comprensivi di risalita in funivia e calice degustativo, solo andata e ritorno con funivia 12,00 €, 6,00 € tariffa juniores 16 anni non compiuti, riduzione bambini informazioni alla cassa). In caso di maltempo l'evento si terrà venerdì 3. Programma a parte.

MOENA

ORE 16.00

Il Mastro Burraio. Laboratorio per bambini (età min. 5 anni, max. 20 bambini) con spettacolo itinerante alla scoperta della magia del burro nella Piazzetta Perle Alpine, annullato in caso di pioggia. Iscrizione obbligatoria all'ufficio Perle Alpine al recapito 0462 565038.

ORE 19.00

Latte in Festa. Dalle stalle alle stelle. Serata typical chic all'Agritur El Mas, con aperitivo in stalla, cena sotto le stelle ed un piacevole accompagnamento musicale. Su prenotazione al recapito 0462 574221. In caso di maltempo, la cena si svolgerà all'interno dell'agritur.

ORE 21.00

Presentazione del documentario "La chiesetta della pace" di Piero Badaloni nell'Aula Magna del polo scolastico.

VENERDÌ 3

PENIA

ORE 15.00

Falconiere per un giorno. Spettacolo di falconeria per conoscere questa antica arte venatoria.

ORE 21.00

La Grande Guerra - 100 anni. La Grande Guerra all'ombra della Marmolada. Serata informativa con proiezioni di immagini dell'epoca, a cura di Gabriele Valentini "Mambo" nel piazzale della chiesa, annullata in caso di maltempo.



CANAZEI

ORE 21.00

Incontri con i libri e gli autori. Andrea Vitali presenta il suo libro "Nome d'arte Doris Brilli". Serata a cura della biblioteca comunale nella sala consiliare del municipio.

ORE 21.00

Live Music Show. Serata di ballo liscio e folk al Fassa Park in località Ciuch.

CAMPITELLO

ORE 21.00

Concerto di canti tradizionali di montagna con il Coro Valfassa al padiglione manifestazioni in località Ischia.

CAMPESTRIN

ORE 9.00

La Grande Guerra - 100 anni. Laboratorio di fotografia sui luoghi della Grande Guerra oggi. Ritrovo nei pressi del PalaDolomites in località Palua. Attività gratuita con iscrizione obbligatoria entro le ore 18.30 del giorno precedente all'ufficio turistico di Mazzin. Attività a numero chiuso (max. 7 partecipanti), minori accompagnati.

PERA

ORE 17.00

Aperitivo al formaggio. Degustazione di stuzzichini al formaggio nel punto vendita del Caseificio Sociale Val di Fassa.

ORE 17.30

Visita guidata gratuita al Molin de Pèzol. Ritrovo presso il mulino.

POZZA

ORE 10.00

Dal bosch a la sia, la lavorazione del legno. Visita guidata a L Segat. Attività a numero chiuso, a pagamento € 3,00, gratuito con Val di Fassa Card. Prenotazione obbligatoria entro il giorno precedente al Museo Ladino al recapito 0462 760182. Ritrovo presso la segheria frazionale di Meida (di fronte all'hotel Valacia).

ORE 17.00

Latte in Festa. Tutti in stalla. Si potrà assistere alla mungitura e dare il latte ai vitellini all'Az. Agr. Vaca Negra Masc Aloch. A seguire una gustosa merenda con i salumi ed i prodotti dell'Azienda. A pagamento (11,00 €), a numero chiuso (max. 20 posti) con prenotazione obbligatoria al recapito 392 6226345.

ORE 18.30 - 20.30

Latte in festa. Aperitiverme in bianco. Aperitivo in stile trentino con formaggi e prodotti locali, per un pomeriggio di benessere all'insegna del buon latte. Aperitivo incluso nell'ingresso alle Terme. Su prenotazione al recapito 0462 091117.

ORE 21.00

Festa ta Mont. Sfilata dalla chiesa di San Nicolò e presentazione dei gruppi partecipanti alla festa in Piazza de Comun o al tendone manifestazioni in caso di maltempo. Programma a parte.

VIGO

ORE 10.00

Falconiere per un giorno. Spettacolo di falconeria per conoscere questa antica arte venatoria. Ritrovo presso la stazione a monte della Funivia Catinaccio, costo dell'impianto a carico dei partecipanti. In caso di pioggia l'attività si terrà al padiglione manifestazioni di Vigo di Fassa.

ORE 17.15

Visita guidata alla Pieve di San Giovanni. Ritrovo presso l'ufficio turistico.

ORE 21.00

Fassa & Cultur Saga. Serata di giochi per ragazzi e famiglie a cura dell'animazione Marijene, di fronte all'ufficio turistico o nella sala consiliare del municipio in caso di maltempo.

SORAGA

ORE 21.15

Esibizione di manovre e dimostrazioni dei Vigili del Fuoco Volontari di Soraga, nei pressi della locale caserma.

MOENA

ORE 14.30

Se solo gli alberi raccontassero. Spettacolo itinerante per bambini e famiglie a cura di Sentieri in Compagnia. Ritrovo presso il rifugio Chalet Valbona.

ORE 17.00

Un libro, una chiacchiera e un raggio di sole. "150 sentieri più belli delle Dolomiti". La percezione del paesaggio montano dal Rinascimento al turismo di massa e presentazione dei cinquanta itinerari più belli delle Dolomiti a cura Eugenio Cipriani, nella Piazzetta Perle Alpine o nella sala consiliare del municipio in caso di pioggia.

SABATO 4

CANAZEI

ORE 21.00

Canadream. Viaggio e scalate nelle Rockies Mountains Canadesi. Serata con la Guida Alpina Renato Bernard in Piazz Marconi o in sala consiliare in caso di maltempo.

CAMPITELLO

ORE 18.00

Festa del dolce. Attività di beneficenza a favore degli schiavi fra i mattoni in Pakistan a cura del Gruppo Missionario, in Piazz de Ciampedel.



ORE 21.00

La Grande Guerra - 100 anni. La Grande Guerra all'ombra della Marmolada. Serata informativa in occasione delle celebrazioni del centenario dalla fine della Prima Guerra Mondiale a cura di Gabriele Valentini "Mambo", in Piazz de Ciampedel o al teatro parrocchiale in caso di maltempo.

MAZZIN

ORE 20.30

Visita guidata alla Chiesa di Santa Maria Maddalena. Ritrovo nel piazzale antistante la chiesa.

POZZA

DALLE ORE 10.00 - 17.00

Festa ta Mont. Speciale Latte in Festa. Il Villaggio del Latte: laboratori per imparare a fare il formaggio, antichi giochi, spettacoli e dimostrazioni. Programma a parte.

DALLE ORE 11.00

Festa ta Mont. Grande festa del folklore locale in Val San Nicolò con musica, balli, cultura e tantissima gastronomia con i migliori prodotti della tradizione ladina. Programma a parte.

ORE 18.30 - 20.30

Latte in festa. Aperitiverme in bianco. Aperitivo in stile trentino con formaggi e prodotti locali, per un pomeriggio di benessere all'insegna del buon latte. Aperitivo incluso nell'ingresso alle Terme. Su prenotazione al recapito 0462 091117.

VIGO

ORE 11.00 - 15.00

Cheesenic a bordo piscina all'Active Hotel Olympic, in relax con uno spirito di vacanza slow e un delizioso cestino con prodotti genuini. Attività a pagamento (15,00 € adulti incluso ingresso in piscina 2 ore, 10,00 € bambini fino a 12 anni). Su prenotazione al recapito 0462 764225.



DOMENICA 5

CANAZEI

DALLE ORE 10.00

Sagra di Gries. Festa della frazione di Gries con Santa Messa, pranzo e folklore, in località Ciuch. Programma a parte.

ORE 21.00

Serata d'intrattenimento comico con il Mago Walter Klinkon al padiglione al parco.

CAMPITELLO

TUTTO IL GIORNO

Festa del dolce. Attività di beneficenza a favore degli schiavi fra i mattoni in Pakistan, a cura del Gruppo Missionario, in Piazz de Ciampedel.

CAMPESTRIN

ORE 21.00

Alta Fassa Guides. Il gruppo delle Guide Alpine si racconta al pubblico in una serata a più voci, al PalaDolomites in località Palua.

POZZA

TUTTO IL GIORNO

Festa ta Mont. Grande festa del folklore locale in Val San Nicolò con musica, balli, cultura e tantissima gastronomia con i migliori prodotti della tradizione ladina. Programma a parte.

DALLE ORE 10.00 - 17.00

Festa ta Mont. Speciale Latte in Festa. Il Villaggio del Latte: laboratori per imparare a fare il formaggio, antichi giochi, spettacoli e dimostrazioni. Programma a parte.

ORE 10.30

Dal latte al formaggio. Dimostrazione della lavorazione del latte e della produzione del formaggio alla Malga Aloch.

ORE 18.30 - 20.30

Latte in festa. Aperitiverne in bianco. Aperitivo in stile trentino con formaggi e prodotti locali, per un pomeriggio di benessere all'insegna del buon latte. Aperitivo incluso nell'ingresso alle Terme. Su prenotazione al recapito 0462 091117.

ORE 21.00

Ispirazioni d'estate. La grande bellezza: fare bene! Design, artigianato, cultura e solidarietà. Dialoghi con il territorio di Alessandro De Lisi. Storie di quotidiano successo spirituale e artistico, nell'Italia della provincia e dei piccoli borghi. Sala consiliare del municipio.

ORE 21.00

Benvenuti a Pozza. Presentazione del programma settimanale e intrattenimento per bambini con la baby dance in Piazza de Comun.

VIGO

ORE 12.00

Val di Fassa Panorama Music. Coro Enrosadira. Concerto di canti della montagna al Ciampedie. In caso di maltempo il concerto si terrà al padiglione manifestazioni di Vigo di Fassa alle ore 14.30.

MOENA

ORE 17.30

Presentazione del programma settimanale delle attività con la degustazione delle deliziose fortaie del Grop di Ciajeole in Piazz de Sotegrava o al Teatro Navalge in caso di maltempo.

LUNEDÌ 6

PENIA

ORE 15.00

Visita guidata alla Chiesa dei Santi Sebastiano e Rocco. Ritrovo nel piazzale antistante la chiesa.

CANAZEI

ORE 17.00

Visita guidata alla chiesa della Madonna della Neve di Gries. Ritrovo nel piazzale antistante la chiesa.

ORE 21.00

Presentazione del programma settimanale degli eventi e delle attività con la partecipazione del gruppo folk Schuhplattlerinnen in Piazz Marconi o in sala consiliare in caso di maltempo.

CAMPITELLO

ORE 21.00

Presentazione del programma degli eventi e sfilata, tempo permettendo, da Piazz de Ciampedel e concerto della Banda Mùsega da Vich al padiglione manifestazioni in località Ischia.

PERA

ORE 10.00

Visita guidata gratuita al Molin de Pèzol. Ritrovo presso il mulino.

ORE 16.30

Visita guidata alle chiese di San Lorenzo e Santa Maria Madre della Chiesa. Ritrovo presso la chiesa parrocchiale.

POZZA

ORE 21.00

Dolomiti e Alpinismo Ladino. Nell'anniversario dei settant'anni dalla morte dell'alpinista Tita Piazz, le Dolomiti sono ancora palcoscenico privilegiato, fonte di storie e di cultura di montagna. Dalla Scoperta alla conquista. Storia dell'alpinismo nelle Dolomiti Unesco. Incontro con Piero Badaloni nella sala consiliare del municipio.

VIGO

ORE 17.00

Visita alle frazioni con l'Accompagnatore di Territorio Andrea Vian. Ritrovo presso l'ufficio turistico alle ore 16.45. Annullata in caso di pioggia.

ORE 17.00

Aperitivo al Museo Ladino con le Dolomiti Unesco. Il fascino del sublime. Incontro con Piero Badaloni, giornalista e scrittore. A seguire degustazione di vino trentino e prodotti locali (a pagamento € 3,00). Al Museo Ladino di Fassa in località San Giovanni, col patrocinio Fondazione Dolomiti Unesco.

ORE 21.00

Sfilata della Banda Comunale di Moena e concerto al padiglione manifestazioni.

SORAGA

ORE 17.00

Visita guidata alle Chiese dei Santi Pietro e Paolo e Immacolata Concezione. Ritrovo presso la chiesa parrocchiale.



ORE 21.15

Serata informativa a cura della Guida Alpina Fabio Giongo, con la partecipazione del Coro Nosc alla Gran Ciasa.

MOENA

ORE 21.00

Concerto della corale Ensemble Canticum Novum nella chiesa parrocchiale di San Vigilio.

MARTEDÌ 7

CANAZEI

ORE 21.00

Le farfalle impazzite. Presentazione a cura dell'autore Attilio Dantone del libro-diario di un viaggio in Nepal nei drammatici giorni del terremoto nella valle del Langtan, in Piazz Marconi o in sala consiliare in caso di maltempo.

ORE 21.00

Mago Ramon. Spettacolo di magia al Gran Tobià Taverna & Teater. Ingresso libero.

CAMPITELLO

ORE 10.30

Visita guidata alla chiesa dei Santi Filippo e Giacomo. Ritrovo nel piazzale antistante la chiesa.

CAMPESTRIN

ORE 21.00

Ragazzi a Teatro. Zuppa di sasso. Spettacolo per bambini e famiglie a cura della compagnia Tanti Così Progetti, al PalaDolomites in località Palua.

PERA

ORE 10.00 - 11.30

Chel dal formai... La caseificazione. Visita guidata con assaggio di prodotti caseari al Caseificio Sociale Val di Fassa a cura del Museo Ladino. Informazioni e prenotazioni obbligatoria entro il giorno precedente al recapito 0462 760182 (a pagamento 3,00 €, gratuito con Val di Fassa Card). Ritrovo al Caseificio Sociale a Pera di Fassa alle ore 9.45.

POZZA

ORE 4.00

Scopri la fauna. Escursione guidata per scoprire la fauna della Val di Fassa a cura della sezione cacciatori di Pozza di Fassa. Iscrizione obbligatoria presso l'ufficio turistico entro le 18.30 del giorno precedente. Attività a pagamento.

ORE 10.00 - 14.00

Dove sono finite le api? Percorso ludico-conoscitivo e incontro con l'esperto sul mondo delle api e del miele al Rifugio El Zedron al Buffaure. Attività gratuita per adulti e bambini (durata del percorso variabile, circa mezz'ora), iscrizione non richiesta. Costo degli impianti a carico dei partecipanti.

ORE 10.30

Dal latte al formaggio. Dimostrazione della lavorazione del latte e della produzione del formaggio alla Malga Aloch.

ORE 16.00

Visita guidata alla chiesa di San Nicolò. Ritrovo presso la chiesa.

ORE 17.00

Mungitura e cena alla Malga Giumella. Ritrovo presso la malga per assistere al rientro delle mucche dal pascolo e alla mungitura. A seguire cena e rientro accompagnato. Attività a pagamento: € 25,00 (€ 10,00 bambini fino a 9 anni). Prenotazione obbligatoria ai recapiti 348 9301215 o 338 1806112.

ORE 17.00

Mungitura delle mucche al Masc Aloch. Attività a pagamento (11,00 € inclusa piccola merenda e omaggio), numero limitato di posti. Possibilità di prenotazione solo con pagamento anticipato in azienda, informazioni al recapito 392 6226345.

ORE 21.00

Pozza Cultura e Tradizione. Concerto del Coro Valfassa nel tendone manifestazioni.



VIGO

ORE 8.30 - 13.00

Cheesenic. Picnic Natural Chic. Colazione in baita a Fuciade con i prodotti della Strada dei Formaggi delle Dolomiti. A seguire camminata guidata a piedi nudi a contatto con la natura. Attività a pagamento (15,00 € adulti, 10,00 € bambini fino a 12 anni). Prenotazione obbligatoria all'Active Hotel Olympic al recapito 0462 764225.

ORE 10.00

Passeggiata e visita guidata alla scoperta dei profumi e dei colori delle piante officinali di montagna dell'Azienda Agricola Fiores con degustazione finale di prodotti bio. Informazioni e prenotazioni al recapito 389 9309667. Ritrovo di fronte all'ufficio turistico alle ore 9.45.

ORE 17.00

Il Zeberchie della fortuna.

Laboratorio per bambini per conoscere i personaggi che animano alcuni racconti tradizionali fassani. Per bambini dai 6 ai 10 anni, max. 20 bambini. Prenotazione obbligatoria entro il giorno precedente al recapito 0462 760182 (a pagamento 3,00 €, gratuito con Val di Fassa Card). Al Museo Ladino di Fassa in località San Giovanni.

ORE 21.00

Torri del Vaiolét. Gara podistica notturna non competitiva a cura del Gruppo Alpini di Vigo. Programma a parte.

SORAGA

ORE 20.30

Serata di Baby Dance alla Gran Ciasa.

MOENA

ORE 10.00

Moena in cucina. La cucina del benessere nella tradizione. Dimostrazione pratica della realizzazione di alcuni piatti tipici ladini in Piazz de Ramon, annullata in caso di maltempo.

ORE 16.00 - 18.30

Jeghes da zacan. Divertenti giochi di una volta in formato gigante per far giocare grandi e piccini in Piazz de Ramon, annullato in caso di pioggia.

ORE 21.00

Concerto della Banda Comunale di Faedo in Piazz de Ramon o al Teatro Navalge in caso di pioggia.

MERCOLEDÌ 8

ALBA

ORE 17.00

Visita guidata alla Chiesa di Sant'Antonio Abate. Ritrovo nel piazzale antistante la chiesa.

CANAZEI

ORE 12.00

Pic-nic alpino. Pranzo caratteristico con prodotti tipici al Fassa Park. È richiesta la prenotazione al recapito 0462 601033.

ORE 21.00

La Grande Guerra - 100 anni. La Grande Guerra all'ombra della Marmolada. Serata informativa in occasione delle celebrazioni del centenario dalla fine della Prima Guerra Mondiale a cura di Gabriele Valentini "Mambo", in Piazz Marconi o in sala consiliare in caso di maltempo.

CAMPITELLO

ORE 4.30

Escursione fotografica all'alba in Val Duron. Informazioni ed iscrizione obbligatoria entro le ore 18.30 del giorno precedente all'ufficio turistico di Campitello. Attività a pagamento, a numero chiuso (max. 7 partecipanti).

ORE 10.00

L Stònt - Il Casino di Bersaglio. Visita guidata alla postazione di tiro degli Schützen austroungarici a cura del Museo Ladino. Informazioni e prenotazione obbligatoria entro il giorno precedente al recapito 0462 760182 (a pagamento 3,00 €, gratuita con Val di Fassa Card). Ritrovo presso il Casino del Bersaglio in Strèda de Pènt de Sera.

ORE 21.00

Ragazzi a Teatro. La gallinella rossa. Spettacolo per bambini a cura della compagnia Tanti Così Progetti al teatro parrocchiale.

CAMPESTRIN

ORE 21.00

Ispirazioni d'estate. Eutanasia di stato. Le condanne a morte dei giudici inglesi per Charlie Gard e Alfie Evans. Confronto con Francesco D'Agostino, Ordinario di Filosofia del Diritto e già presidente del Comitato Nazionale per la Bioetica, sul dilemma dell'interruzione delle cure a un malato terminale, al PalaDolomites in località Palua.

PERA

ORE 10.00

Visita guidata gratuita al Molin de Pèzol. Ritrovo presso il mulino.

POZZA

ORE 21.00

Te Anter le Lum. Gara podistica lungo le vie di Pozza e Pera organizzata dall'associazione sportiva Atletica Fassa. Programma a parte.

VIGO

ORE 6.30 - 7.30

Pratiche di Qi Gong. Incontri all'aperto in località Pianca a cura di Irene Deflorian kinesiologa, naturopata e bio-trainer. E' consigliato abbigliamento comodo. Attività a pagamento (10,00 € a persona). Informazioni e prenotazioni al recapito 349 3264800.

ORE 9.30

Visita guidata alla chiesa di Santa Giuliana. Ritrovo presso l'ufficio turistico.

ORE 16.30

I borghi con la E-Bike. Interessante escursione con accompagnatore fra le frazioni di Sèn Jan, Vallonga e Tamion. Informazioni e prenotazione obbligatoria entro il giorno precedente al recapito 338 5818804 (max. 10 persone). Ritrovo presso il negozio Sport Star a Pozza. Escursione a pagamento (25,00 € comprensivi del noleggio) di due ore circa, difficoltà media.

ORE 21.00

Laboratorio per bambini a cura di Sentieri in Compagnia con ritrovo davanti all'ufficio turistico. In caso di maltempo l'attività si svolgerà nella sala consiliare del municipio.

SORAGA

ORE 17.00

Visita guidata all'Agritur Ciasa Dò Paré, alla scoperta della stalla, del mondo delle api con una piccola degustazione dei prodotti dell'agritur. È richiesto un contributo di partecipazione (7,00 € adulti, 5,00 € bambini, gratuito bambini 0-2 anni). Informazioni e prenotazioni all'ufficio turistico di Soraga al recapito 0462 609750.

DALLE ORE 18.30

Golosando per Soraga. Serata gastronomica con l'intrattenimento musicale di Alex Pezzeri in Piazza Cioch.



MOENA

ORE 17.00

1914-1918 La Gran Vera. La Grande Guerra: Galizia, Dolomiti. Visita guidata alla mostra in collaborazione con il Museo Ladino. Informazioni e prenotazione obbligatoria (a pagamento 5,00 €) presso la Mostra Gran Vera al recapito 346 2415776. Ritrovo al Teatro Navale di Moena.

ORE 21.00

Notte di fata al chiaro di luna. Le luci del centro si spengono, per rivivere la forza dei quattro elementi, nell'atmosfera creata dalle fiammelle di tante candele. In caso di maltempo la manifestazione si svolgerà venerdì 10 agosto.

GIOVEDÌ 9

CANAZEI

ORE 17.15

Visita guidata alla Chiesa di San Floriano. Ritrovo nel piazzale antistante la chiesa.

DALLE ORE 17.00

Canazei Night Show. Possibilità di assistere alla preparazione della serata evento dedicata alla proposta turistica invernale.

ORE 21.00

Canazei Night Show. Spettacolo sulla neve in Strèda Roma e Piazz Marconi, annullato in caso di maltempo.

CAMPITELLO

ORE 16.00

Riscopriamo i dolci ladini.
Dimostrazione, preparazione e assaggio dei dolci della tradizione fassana a cura del Grop de la Fortaes in Piazz de Ciampedel, annullata in caso di maltempo.

ORE 17.00

Aperitivo al formaggio.
Degustazione di stuzzichini al formaggio nel punto vendita del Caseificio Sociale Val di Fassa in Strèda de Pènt de Sera.



ORE 17.30

Natura e meditazione,
un'occasione per rigenerare mente, corpo e spirito. Attività a cura di Elisa Bruno, operatrice in Discipline Bio Naturali, a numero chiuso (max. 20 persone, età minima 14 anni), a pagamento (15,00 €). Informazioni ed iscrizioni al recapito 338 5624743.

FONTANAZZO

ORE 21.00

La Grande Guerra - 100 anni.
In viaggio nella Grande Guerra. Spettacolo itinerante a cura della compagnia filodrammatica I Bontemponi, con ritrovo al parco giochi. In caso di maltempo l'evento si terrà al PalaDolomites di Campestrin in località Palua.

CAMPESTRIN

ORE 9.00

La Grande Guerra - 100 anni.
Laboratorio di fotografia sui luoghi della Grande Guerra oggi. Ritrovo nei pressi del PalaDolomites in località Palua. Attività gratuita con iscrizione obbligatoria entro le ore 18.30 del giorno precedente all'ufficio turistico di Mazzin al recapito 0462 609650. Attività a numero chiuso (max. 7 partecipanti), minori accompagnati.

PERA

ORE 10.00 - 11.30

Chel dal formai... La caseificazione. Visita guidata con assaggio di prodotti caseari al Caseificio Sociale Val di Fassa a cura del Museo Ladino. Informazioni e prenotazione obbligatoria al caseificio entro il giorno precedente al recapito 0462 764076 (a pagamento 3,00 €, gratuito con Val di Fassa Card). Ritrovo al Caseificio Sociale a Pera di Fassa alle ore 9.45.

ORE 17.30

Visita guidata gratuita al Molin de Pèzol. Ritrovo presso il mulino.

POZZA

ORE 8.00

Escursione mineralogica guidata in Val Monzoni con partenza da Piazza de Sèn Nicolò. Informazioni e iscrizioni alla Mostra Mineralogica presso la Ciasa de Noscia Jent in Piazza Deodat de Dolomieu. Escursione a pagamento.

ORE 12.00

Val di Fassa Panorama Music. Måldalsabida. Concerto della rassegna "Lingue minoritarie, giovani e musica Jazz", in collaborazione con l'Associazione di Cultura e Musica La Grenz, al Buffaure. In caso di maltempo il concerto si terrà al tendone manifestazioni di Pozza di Fassa alle ore 14.30.



ORE 16.00

I segreti per fare lo strudel.
Preparazione tradizionale dello strudel alla Malga Aloch.

ORE 17.00

Mungitura e cena alla Malga Giumella. Ritrovo presso la malga per assistere al rientro delle mucche dal pascolo e alla mungitura. A seguire cena e rientro accompagnato. Attività a pagamento: € 25,00 (€ 10,00 bambini fino a 9 anni). Prenotazione obbligatoria ai recapiti 348 9301215 o 338 1806112.

ORE 17.00

Family Day. Racconti e Peluches a cura della compagnia I Teatri Soffiati al parco giochi o al tendone manifestazioni in caso di maltempo.

ORE 21.00

Family Day. Magic Birillo Show. Spettacolo di magia e bolle di sapone al parco giochi o al tendone manifestazioni in caso di maltempo.

VIGO

ORE 10.00

Vijita Vidèda. Visita guidata al Museo Ladino. Visita guidata per adulti e ragazzi nella storia, cultura e tradizioni dei Ladini della Val di Fassa. E' gradita la prenotazione al recapito 0462 760182 (€ 5,00 ingresso e visita guidata, gratuito con Val di Fassa Card).

DALLE ORE 15.00

Cheesenic. Pomeriggio di benessere al centro benessere e piscina dell'Hotel Renato Family & Wellness con un delizioso cheesenic da gustare comodamente in giardino. Attività a pagamento. Prenotazione obbligatoria al recapito 0462 764006.

ORE 16.00

Passeggiata e visita guidata alla scoperta dei profumi e dei colori delle piante officinali di montagna dell'Azienda Agricola Fiore con degustazione finale di prodotti bio. Informazioni e prenotazioni al recapito 389 9309667. Ritrovo di fronte all'ufficio turistico alle ore 15.45.

ORE 17.30 - 18.30

Pratiche di Qi Gong. Incontri all'aperto presso l'Agritur Soreie in località Soverei a cura di Irene Deflorian kinesiologa, naturopata e bio-trainer. E' consigliato abbigliamento comodo. Attività a pagamento (10,00 € a persona). Informazioni e prenotazioni al recapito 349 3264800.

ORE 18.30

Le bolle del giovedì. Aperitivo chic con musica lounge, bolle e stuzzichini con prodotti di stagione Bio a Km 0, provenienti dai piccoli produttori locali, a cura dell'Active Hotel Olympic. A pagamento. Informazioni al recapito 0462 764225.

DALLE ORE 19.00

Festa del Canederlo della Mùsega da Vich. Degustazione di vari tipi di canederli salati e dolci abbinati a vini trentini in Piazz J.B. Massar.

SORAGA

ORE 21.15

Alla ricerca del Giardino di Re Laurino. Serata di proiezioni di immagini a cura di Tommaso Forin alla Gran Ciasa.

MOENA

TUTTO IL GIORNO

Torneo di tennis Cassa Rurale Dolomiti di Fassa Primiero e Belluno. Torneo per appassionati di tennis valido come prova del circuito nazionale Dolomiti Tennis Cup. Programma a parte.

ORE 17.00

Disegniamo le formiche con Fabio Vettori. Fabio Vettori insegna a disegnare le famose formiche nei giardinetti in Strada Löwy o al Teatro Navalge in caso di pioggia. Laboratorio per bambini (età min. 5 anni, max. 35 bambini) a pagamento (primo figlio 8,00 €, secondo 6,00 €) con iscrizione obbligatoria presso il negozio in Strada Löwy 16/A.

ORE 21.00

Ispirazione d'estate. Padre Nostro. La preghiera di tutti: dal Papa agli abissi della galera. Incontro con Don Marco Pozza, cappellano del carcere di massima sicurezza di Padova, per un approfondimento delle invocazioni della preghiera più significativa per i cattolici, al Teatro Navalge.

VENERDÌ 10

CANAZEI

DALLE ORE 18.00

Festa delle Maschere Ladine organizzata dal Grop de la Mèscre de Cianacei e Gries nel piazzale di fronte all'Hotel Faloria. Programma a parte.



ORE 21.00

Incontri con i libri e gli autori. Tito de Luca e Antonia Arslan presentano i libri "Teva'h il mistero delle due arche" e "Lettera a una ragazza in Turchia". Serata a cura della biblioteca comunale nella sala consiliare del municipio.

ORE 21.00

Live Music Show. Serata di ballo liscio e folk al Fassa Park in località Ciuch.

CAMPITELLO

ORE 21.00

Etere. Spettacolo di danza aerea, a sette metri d'altezza, della compagnia VisionAria nel piazzale di Pian de la Teiles (di fronte alla Casa delle Guide). In caso di maltempo lo spettacolo si svolgerà il giorno seguente. In sostituzione si terrà la proiezione di un film della rassegna Trento Film Festival al padiglione manifestazioni in località Ischia.

PERA

ORE 17.00

Aperitivo al formaggio. Degustazione di stuzzichini al formaggio nel punto vendita del Caseificio Sociale Val di Fassa.

ORE 17.30

Visita guidata gratuita al Molin de Pèzol. Ritrovo presso il mulino.

ORE 21.00

Sagra di San Lorenzo. Concerto della banda musicale Mùsega da Poza presso il piazzale della chiesa. Animazione, musica e degustazioni lungo le vie di Pera.

POZZA

ORE 10.00

Dal bosch a la sia, la lavorazione del legno. Visita guidata a L Segat. Attività a numero chiuso, a pagamento € 3,00, gratuito con Val di Fassa Card. Prenotazione obbligatoria entro il giorno precedente al Museo Ladino al recapito 0462 760182. Ritrovo presso la segheria frazionale di Meida (di fronte all'hotel Valacia).

ORE 17.00

Mungitura delle mucche al Masc Aloch. Attività a pagamento (11,00 € inclusa piccola merenda e omaggio), numero limitato di posti. Possibilità di prenotazione solo con pagamento anticipato in azienda, informazioni al recapito 392 6226345.

VIGO

ORE 11.00 - 12.30

ORE 14.00 - 15.30

Estate al rifugio Roda di Vael. Art Mountain Attack. Laboratori creativi dedicati ai bambini dai 5 ai 12 anni. Contributo di partecipazione 4,00 €. Informazioni al recapito 0462 764450.

ORE 17.15

Visita guidata alla Pieve di San Giovanni. Ritrovo presso l'ufficio turistico.

ORE 21.00

Fassa & Cultur Saga. Serata di giochi per ragazzi e famiglie a cura dell'animazione Marijene, di fronte all'ufficio turistico o nella sala consiliare del municipio in caso di maltempo.

SORAGA

ORE 21.15

Concerto del Coro Valfassa con la partecipazione dell'Associazione Arcobaleno Helambu che opera in Nepal per la realizzazione di opere benefiche, alla Gran Ciasa.

MOENA

TUTTO IL GIORNO

Torneo di tennis Cassa Rurale Dolomiti di Fassa Primiero e Belluno. Torneo per appassionati di tennis valido come prova del circuito nazionale Dolomiti Tennis Cup. Programma a parte.

ORE 12.00

I Suoni delle Dolomiti. Ferenc Snéberger, Tony Lakatos. Due virtuosi di chitarra e sassofono per una musica senza confini. Rifugio Bergvagabunden (Passo alle Selle). Programma a parte.

ORE 17.00

Un libro, una chiacchiera e un raggio di sole. "La Val di Fassa tra fantasia e realtà" presentazione del libro a cura dell'autrice Alberta Rossi con un simpatico laboratorio per bambini, nella Piazzetta Perle Alpine o in sala consiliare in caso di maltempo.

SABATO 11

CANAZEI

TUTTO IL GIORNO

Festa delle Maschere Ladine organizzata dal Grop de la Mèscres de Cianacei e Gries nel piazzale di fronte all'Hotel Faloria. Programma a parte.

CAMPITELLO

ORE 21.00

TFF - Trento Film Festival 365°. "Oltre il confine. La storia di Ettore Castiglioni" di A. Azzetti e F. Massa, proiezione di un film documentario della rassegna Trento Film Festival in Piazz de Ciampedel o al padiglione manifestazioni in località Ischia in caso di maltempo.

FONTANAZZO

ORE 20.30

Visita guidata alla Chiesa della Madonna del Carmine. Ritrovo nel piazzale antistante la chiesa.

POZZA

ORE 21.00

La Notte dei Musical. Grande musical dedicato ai volontari della solidarietà internazionale presentato dalla compagnia Des Etoiles di Trento, al tendone manifestazioni. Entrata a pagamento: biglietto unico 7,00 €, gratuito per bambini fino a 9 anni.

VIGO

ORE 11.00 - 15.00

Cheesenic a bordo piscina all'Active Hotel Olympic, in relax con uno spirito di vacanza slow e un delizioso cestino con prodotti genuini. Attività a pagamento (15,00 € adulti incluso ingresso in piscina 2 ore, 10,00 € bambini fino a 12 anni). Su prenotazione al recapito 0462 764225.

MOENA

TUTTO IL GIORNO

Torneo di tennis Cassa Rurale Dolomiti di Fassa Primiero e Belluno. Torneo per appassionati di tennis valido come prova del circuito nazionale Dolomiti Tennis Cup. Programma a parte.

ORE 21.00

Ballo liscio con la musica dal vivo di Paolo nell'Aula Magna del polo scolastico. Ingresso a pagamento (5,00€).

DOMENICA 12

ALBA

ORE 21.00

H. C. Fassa Falcons - H. C. Ghërdeina. Partita di hockey su ghiaccio al Palaghiaccio Gianmario Scola. Ingresso a pagamento. Servizio navetta per il palaghiaccio da Piazz Marconi a Canazei.

CANAZEI

TUTTO IL GIORNO

Festa delle Maschere Ladine organizzata dal Grop de la Mèscre de Cianacei e Gries nel piazzale di fronte all'Hotel Faloria. Programma a parte.

ORE 12.00

Val di Fassa Panorama Music. Five to Ten. Concerto di canzoni d'autore al Rifugio Fredarola al Belvedere. In caso di maltempo il concerto si terrà all'interno del rifugio.

CAMPITELLO

ORE 9.00 - 18.00

Artecongusto. Mercatino dell'artigianato, realizzazione di manufatti, spettacoli di bolle di sapone e laboratori per bambini sul riuso in Piazz de Ciampedel.

CAMPESTRIN

ORE 21.00

Fotodiagnostik. Presentazione del libro fotografico sul Lago d'Antermoia a cura del fotografo Davide Baldrati al PalaDolomites in località Palua.

POZZA

ORE 10.30

Dal latte al formaggio. Dimostrazione della lavorazione del latte e della produzione del formaggio alla Malga Aloch.

ORE 21.00

Benvenuti a Pozza. Presentazione del programma settimanale e intrattenimento per bambini con la baby dance in Piazza de Comun.

VIGO

ORE 21.00

Concerto del Coro Valfassa nella sala consiliare del municipio.

PASSO COSTALUNGA

ORE 15.00

La Grande Guerra - 100 anni. Concerto dedicato al "Sentiero della Pace" con la collaborazione delle Volontadive da Vich e le loro Fortae.

SORAGA

DALLE ORE 10.00

Set Mases. Marcia non competitiva attraverso i sette antichi masi di Soraga, lungo un itinerario panoramico legato alle origini del paese, con partenza e arrivo in località Vischia de Sac. Pranzo alpino e musica dal vivo per tutti. Programma a parte.

MOENA

TUTTO IL GIORNO

Torneo di tennis Cassa Rurale Dolomiti di Fassa Primiero e Belluno. Torneo per appassionati di tennis valido come prova del circuito nazionale Dolomiti Tennis Cup. Programma a parte.

ORE 17.00

Presentazione del programma settimanale delle attività, in Piazz de Sotegrava, annullata in caso di pioggia.

LUNEDÌ 13

PENIA

ORE 15.00

Visita guidata alla Chiesa dei Santi Sebastiano e Rocco. Ritrovo nel piazzale antistante la chiesa.

CANAZEI

ORE 17.00

Visita guidata alla chiesa della Madonna della Neve di Gries. Ritrovo nel piazzale antistante la chiesa.

ORE 21.00

Presentazione del programma settimanale degli eventi e delle attività con la partecipazione del Gruppo Folk di Canazei in Piazz Marconi o in sala consiliare in caso di maltempo.

CAMPITELLO

ORE 21.00

Serata di ballo folkloristico con il gruppo Schuhplattler di Campitello e presentazione del programma settimanale degli eventi al padiglione manifestazioni in località Ischia.

PERA

ORE 10.00

Visita guidata gratuita al Molin de Pèzol. Ritrovo presso il mulino.

ORE 16.30

Visita guidata alle chiese di San Lorenzo e Santa Maria Madre della Chiesa. Ritrovo presso la chiesa parrocchiale.

POZZA

ORE 21.00

Dolomiti e Alpinismo Ladino. Nell'anniversario dei settant'anni dalla morte dell'alpinista Tita Piazz, le Dolomiti sono ancora palcoscenico privilegiato, fonte di storie e di cultura di montagna. Aspettami sulla cima. Storia d'amore tra un uomo, un cane e la montagna. Incontro con Giancarlo Pavan e la partecipazione di un attore nella sala consiliare del municipio.

ORE 21.00

Dimostrazione del Corpo dei Vigili del Fuoco Volontari di Pozza con manovre di soccorso effettuate nel piazzale antistante la caserma in località Vac.

VIGO

ORE 17.00

Visita alle frazioni con l'Accompagnatore di Territorio Andrea Vian. Ritrovo presso l'ufficio turistico alle ore 16.45. Annullata in caso di pioggia.



ORE 17.00

Aperitivo al Museo Ladino con le Dolomiti Unesco. La nascita dell'arcipelago. Incontro con Riccardo Tomasoni, direttore del Museo Geologico delle Dolomiti. A seguire degustazione di vino trentino e prodotti locali (a pagamento € 3,00). Al Museo Ladino di Fassa in località San Giovanni, col patrocinio Fondazione Dolomiti Unesco.

ORE 20.30

Musega e omelette. Serata di intrattenimento musicale e assaggio di omelette a cura del gruppo di volontariato "Mille Centrini" di fronte al municipio.

SORAGA

ORE 17.00

Visita guidata alle Chiese dei Santi Pietro e Paolo e Immacolata Concezione. Ritrovo presso la chiesa parrocchiale.

ORE 21.00

Ispirazioni d'estate. Visionari. Santi o truffatori della fede? Apparizioni, veggenti, stravaganti eventi mistici in cui la superstizione si confonde con la Fede e il Sacro. Serata con David Murgia, giornalista professionista e conduttore televisivo di programmi su Tv2000, alla Gran Ciasa.

MOENA

TUTTO IL GIORNO

Torneo di tennis Cassa Rurale Dolomiti di Fassa Primiero e Belluno. Torneo per appassionati di tennis valido come prova del circuito nazionale Dolomiti Tennis Cup. Programma a parte.

ORE 17.00

Bambini diritti, bambini rovesci. Spettacolo per famiglie e bambini a cura della compagnia Estroteatro in Piazz de Sotegrava o nell'Aula Magna del polo scolastico in caso di pioggia.

ORE 21.00

Concerto del Coro Enrosadira nella frazione di Sameda.

MARTEDÌ 14

PENIA

TUTTO IL GIORNO

Festa delle Maschere Ladine

organizzata dal Grop de la Mèscre de Dèlba e Penia presso l'antica segheria veneziana. Programma a parte.

CANAZEI

ORE 21.00

La notte magica. Chiusura al traffico di Strèda de Parèda, con intrattenimento musicale e proposte culturali, al suggestivo lume di candela. In caso di maltempo si terrà invece un concerto di musica classica per pianoforte del Maestro Paolo Bernard al Cinema Teatro Marmolada.

ORE 21.00

Steve Vogogna. Spettacolo di cabaret e comicità direttamente da Colorado Cafè al Gran Tobità Taverna & Teater. Ingresso libero.

CAMPITELLO

ORE 4.30

Escursione fotografica all'alba in Val Duron. Informazioni ed iscrizione obbligatoria entro le ore 18,30 del giorno precedente all'ufficio turistico di Campitello. Attività a pagamento, a numero chiuso (max. 7 partecipanti).

ORE 10.30

Visita guidata alla chiesa dei Santi Filippo e Giacomo. Ritrovo nel piazzale antistante la chiesa.

CAMPESTRIN

ORE 21.00

Ragazzi a teatro. Il Gatto dagli Stivali. Spettacolo per bambini e famiglie a cura della compagnia Teatrino dell'Erba Matta al PalaDolomites in località Palua.

PERA

ORE 10.00 - 11.30

Chel dal formai... La caseificazione. Visita guidata con assaggio di prodotti caseari al Caseificio Sociale Val di Fassa a cura del Museo Ladino. Informazioni e prenotazione obbligatoria entro il giorno precedente al recapito 0462 760182 (a pagamento 3,00 €, gratuito con Val di Fassa Card). Ritrovo al Caseificio Sociale a Pera di Fassa alle ore 9.45.

POZZA

ORE 4.00

Scopri la fauna. Escursione guidata per scoprire la fauna della Val di Fassa a cura della sezione cacciatori di Pozza di Fassa. Iscrizione obbligatoria presso l'ufficio turistico entro le 18.30 del giorno precedente. Attività a pagamento.

ORE 10.00 - 14.00

Dove sono finite le api?

Percorso ludico-conoscitivo e incontro con l'esperto sul mondo delle api e del miele al Rifugio El Zedron al Buffaure. Attività gratuita per adulti e bambini (durata del percorso variabile, circa mezz'ora), iscrizione non richiesta. Costo degli impianti a carico dei partecipanti.

ORE 10.30

Dal latte al formaggio.

Dimostrazione della lavorazione del latte e della produzione del formaggio alla Malga Aloch.

ORE 16.00

Visita guidata alla chiesa di San Nicolò. Ritrovo presso la chiesa.

ORE 17.00

Mungitura e cena alla Malga

Giumella. Ritrovo presso la malga per assistere al rientro delle mucche dal pascolo e alla mungitura. A seguire cena e rientro accompagnato. Attività a pagamento: € 25,00 (€ 10,00 bambini fino a 9 anni). Prenotazione obbligatoria ai recapiti 348 9301215 o 338 1806112.

ORE 17.00

Mungitura delle mucche al Masc Aloch. Attività a pagamento (11,00 € inclusa piccola merenda e omaggio), numero limitato di posti.

Possibilità di prenotazione solo con pagamento anticipato in azienda, informazioni al recapito 392 6226345.

ORE 21.00

Concerto di Ferragosto. Abba Show Italian Abba Tribute Band in concerto. Uno spettacolo vario ed entusiasmante per giovani e meno giovani, sul palco allestito nei pressi del tendone manifestazioni.

VIGO

ORE 8.30 - 13.00

Cheesenic. Picnic Natural Chic. Colazione in baita a Fuciade con i prodotti della Strada dei Formaggi delle Dolomiti. A seguire camminata guidata a piedi nudi a contatto con la natura. Attività a pagamento (15,00 € adulti, 10,00 € bambini fino a 12 anni). Prenotazione obbligatoria all'Active Hotel Olympic al recapito 0462 764225.

ORE 10.00

Passeggiata e visita guidata alla scoperta dei profumi e dei colori delle piante officinali di montagna dell'Azienda Agricola

Fiores con degustazione finale di prodotti bio. Informazioni e prenotazioni al recapito 389 9309667. Ritrovo di fronte all'ufficio turistico alle ore 9.45.

ORE 10.30 - 12.30

ORE 14.00 - 16.00

Estate al rifugio Roda di Vael. Mi-Lego al rifugio. Workshop con i Lego per i nostri piccoli amici. Contributo di partecipazione 4,00 €. Informazioni al recapito 0462 764450.

ORE 17.00

Il Zeberchie della fortuna. Laboratorio per bambini per conoscere i personaggi che animano alcuni racconti tradizionali fassani. Per bambini dai 6 ai 10 anni, max. 20 bambini. Prenotazione obbligatoria entro il giorno precedente al recapito 0462 760182 (a pagamento 3,00 €, gratuito con Val di Fassa Card). Al Museo Ladino di Fassa in località San Giovanni.

ORE 21.00

Tradizionale sfilata e concerto di Ferragosto della banda musicale Mùsega da Vich al padiglione manifestazioni.

MOENA

TUTTO IL GIORNO

Torneo di tennis Cassa Rurale Dolomiti di Fassa Primiero e Belluno. Torneo per appassionati di tennis valido come prova del circuito nazionale Dolomiti Tennis Cup. Programma a parte.

ORE 16.00 - 18.30

Jeghes da zacan. Divertenti giochi di una volta in formato gigante per far giocare grandi e piccini in Piazz de Ramon, annullato in caso di pioggia.

ORE 21.00

Giro delle Notole. Corsa campestre per le vie del centro di Moena, organizzata dalla Società Sportiva Monti Pallidi. Programma a parte.

MERCOLEDÌ 15

PENIA

TUTTO IL GIORNO

Festa delle Maschere Ladine organizzata dal Grop de la Mèscre de Dèlba e Penia presso l'antica segheria veneziana. Programma a parte.

CANAZEI

ORE 12.00

Pic-nic alpino. Pranzo caratteristico con prodotti tipici al Fassa Park. È richiesta la prenotazione al recapito 0462 601033.

CAMPITELLO

DALLE ORE 9.00

Festa degli Uomini della Montagna, con la partecipazione della banda musicale Mùsega Auta Fascia. Ritrovo presso il padiglione manifestazioni. Programma a parte.

ORE 10.00

L Stònt - Il Casino di Bersaglio. Visita guidata alla postazione di tiro degli Schützen austroungarici a cura del Museo Ladino. Informazioni e prenotazione obbligatoria entro il giorno precedente al recapito 0462 760182 (a pagamento 3,00 €, gratuita con Val di Fassa Card). Ritrovo presso il Casino del Bersaglio in Strèda de Pènt de Sera.

ORE 21.00

Ragazzi a Teatro. Hansel e Gretel. Spettacolo per bambini a cura della compagnia Teatrino dell'Erba Matta, al teatro parrocchiale.

CAMPESTRIN

ORE 17.00

Chi cerca... qualcosa trova. Laboratorio per bambini sulle tracce degli animali del bosco a cura di Sentieri in Compagnia al PalaDolomites in località Palua.

PERA

ORE 10.00

Visita guidata gratuita al Molin de Pèzol. Ritrovo presso il mulino.

VIGO

ORE 6.30 - 7.30

Pratiche di Qi Gong. Incontri all'aperto in località Pianac a cura di Irene Deflorian kinesiologa, naturopata e

bio-trainer. E' consigliato abbigliamento comodo. Attività a pagamento (10,00 € a persona). Informazioni e prenotazioni al recapito 349 3264800.

ORE 9.30

Visita guidata alla chiesa di Santa Giuliana. Ritrovo presso l'ufficio turistico.

ORE 16.30

I borghi con la E-Bike. Interessante escursione con accompagnatore fra le frazioni di Sèn Jan, Vallonga e Tamion. Informazioni e prenotazione obbligatoria entro il giorno precedente al recapito 338 5818804 (max. 10 persone). Ritrovo presso il negozio Sport Star a Pozza. Escursione a pagamento (25,00 € comprensivi del noleggio) di due ore circa, difficoltà media.

ORE 21.00

Laboratorio per bambini a cura di Sentieri in Compagnia con ritrovo davanti all'ufficio turistico. In caso di maltempo l'attività si svolgerà nella sala consiliare del municipio.

MOENA

TUTTO IL GIORNO

Torneo di tennis Cassa Rurale Dolomiti di Fassa Primiero e Belluno. Torneo per appassionati di tennis valido come prova del circuito nazionale Dolomiti Tennis Cup. Programma a parte.

ORE 17.00

1914-1918 La Gran Vera. La Grande Guerra: Galizia, Dolomiti. Visita guidata alla mostra. Informazioni e prenotazione obbligatoria presso la Mostra Gran Vera al recapito 346 2415776, max. 20 persone per gruppo (a pagamento 5,00 €) Ritrovo al Teatro Navale di Moena.

ORE 21.00

Processione di Maria Assunta, con partenza dal sagrato della chiesa parrocchiale.

GIOVEDÌ 16

PENIA

ORE 10.00 - 16.00

Festa delle Maschere Ladine organizzata dal Grop de la Mèscre de Dèlba e Penia presso l'antica segheria veneziana. Programma a parte.

CANAZEI

ORE 17.15

Visita guidata alla Chiesa di San Floriano. Ritrovo nel piazzale antistante la chiesa.

CAMPITELLO

ORE 17.00

Aperitivo al formaggio. Degustazione di stuzzichini al formaggio nel punto vendita del Caseificio Sociale Val di Fassa in Strèda de Pènt de Sera.

ORE 17.30

Natura e meditazione, un'occasione per rigenerare mente, corpo e spirito. Attività a cura di Elisa Bruno, operatrice in Discipline Bio Naturali, a numero chiuso (max. 20 persone, età minima 14 anni), a pagamento (15,00 €). Informazioni ed iscrizioni al recapito 338 5624743.

CAMPESTRIN

ORE 21.00

Visioni d'incanto. Spettacolo di ombre cinesi e racconti con la sabbia modellata a vista al PalaDolomites in località Palua.

PERA

ORE 10.00 - 11.30

Chel dal formai... La caseificazione. Visita guidata con assaggio di prodotti caseari al Caseificio Sociale Val di Fassa a cura del Museo Ladino. Informazioni e prenotazione obbligatoria al caseificio entro il giorno precedente al recapito 0462 764076 (a pagamento 3,00 €, gratuito con Val di Fassa Card). Ritrovo al Caseificio Sociale a Pera di Fassa alle ore 9.45.

ORE 17.30

Visita guidata gratuita al Molin de Pèzol. Ritrovo presso il mulino.

POZZA

ORE 8.00

Escursione mineralogica guidata in Val San Nicolò con partenza da Piazza de Sèn Nicolò. Informazioni e iscrizioni alla Mostra Mineralogica presso la Ciasa de Noscia Jent in Piazza Deodat de Dolomieu. Escursione a pagamento.

ORE 16.00

I segreti per fare lo strudel. Preparazione tradizionale dello strudel alla Malga Aloch.

ORE 17.00

Mungitura e cena alla Malga Giumella. Ritrovo presso la malga per assistere al rientro delle mucche dal pascolo e alla mungitura. A seguire cena e rientro accompagnato. Attività a pagamento: € 25,00 (€ 10,00 bambini fino a 9 anni). Prenotazione obbligatoria ai recapiti 348 9301215 o 338 1806112.

ORE 17.00

Family Day. La geologia spiegata attraverso il teatro giapponese Kamishibai. Divertente laboratorio per ragazzi al parco giochi o al tendone manifestazioni in caso di maltempo.

ORE 21.00

Family Day. Spettacolo comico per famiglie e bambini con il Clown Nik, al parco giochi o al tendone manifestazioni in caso di maltempo.



VIGO

ORE 10.00

Vijita Vidèda. Visita guidata al Museo Ladino. Visita guidata per adulti e ragazzi nella storia, cultura e tradizioni dei Ladini della Val di Fassa. E' gradita la prenotazione al recapito 0462 760182 (€ 5,00 ingresso e visita guidata, gratuito con Val di Fassa Card).

DALLE ORE 15.00

Cheesenic. Pomeriggio di benessere al centro benessere e piscina dell'Hotel Renato Family & Wellness con un delizioso cheesenic da gustare comodamente in giardino. Attività a pagamento. Prenotazione obbligatoria al recapito 0462 764006.

ORE 16.00

Passeggiata e visita guidata alla scoperta dei profumi e dei colori delle piante officinali di montagna dell'Azienda Agricola Fiore con degustazione finale di prodotti bio. Informazioni e prenotazioni al recapito 389 9309667. Ritrovo di fronte all'ufficio turistico alle ore 15.45.

ORE 17.30 - 18.30

Pratiche di Qi Gong. Incontri all'aperto presso l'Agritur Soreie in località Soverei a cura di Irene Deflorian kinesiologa, naturopata e bio-trainer. E' consigliato abbigliamento comodo. Attività a pagamento (10,00 € a persona). Informazioni e prenotazioni al recapito 349 3264800.

ORE 18.30

Le bolle del giovedì. Aperitivo chic con musica lounge, bolle e stuzzichini con prodotti di stagione Bio a Km 0, provenienti dai piccoli produttori locali, a cura dell'Active Hotel Olympic. A pagamento. Informazioni al recapito 0462 764225.

ORE 21.00

Musega e fortae. Serata di intrattenimento musicale e assaggio di dolci tipici, di fronte al municipio.

SORAGA

ORE 21.30

Spettacolo di fuochi d'artificio sul lago di Soraga/Lach de Pecé. In caso di pioggia lo spettacolo verrà recuperato venerdì 17 agosto.

MOENA

TUTTO IL GIORNO

Torneo di tennis Cassa Rurale Dolomiti di Fassa Primiero e Belluno. Torneo per appassionati di tennis valido come prova del circuito nazionale Dolomiti Tennis Cup. Programma a parte.

ORE 16.00

I maghi dell'acqua. Divertente laboratorio itinerante per bambini (età min. 5 anni, max. 20 bambini) alla scoperta del nostro bene più prezioso, l'acqua, con ritrovo nella Piazzetta Perle Alpine. Iscrizione obbligatoria all'ufficio Perle Alpine al recapito 0462 565038, annullato in caso di pioggia.

ORE 21.30

Spettacolo di fuochi d'artificio sul lago di Soraga/Lach de Pecé. In caso di pioggia lo spettacolo verrà recuperato venerdì 17 agosto.

PASSO SAN PELLEGRINO

ORE 12.00

Val di Fassa Panorama Music. Martina Iori Quintet. Concerto della rassegna "Lingue minoritarie, giovani e musica Jazz" al Rifugio Baita Paradiso, in collaborazione con l'Associazione di Cultura e Musica La Grenz. In caso di maltempo il concerto si terrà all'interno dell'Hotel Arnika del Passo san Pellegrino alle ore 14.30.

VENERDÌ 17

CANAZEI

DALLE ORE 11.00

Festa campestre a cura del gruppo A.N.A. Alta Val di Fassa nel piazzale di fronte all'Hotel Faloria. Programma a parte.

ORE 21.00

Incontri con i libri e gli autori. Gregorio Fracchia presenta il suo libro "L'altro suono dell'ombra" con esecuzione di pezzi di chitarra classica. Serata a cura della biblioteca comunale nella sala consiliare del municipio.

ORE 21.00

Live Music Show. Serata di ballo liscio e folk al Fassa Park in località Ciuch.

CAMPITELLO

DALLE ORE 16.00

#albeinmalga: quando l'alpeggio prende vita. Cena e pernottamento al Rifugio Sasso Piatto in attesa dell'alba e delle attività alla Malga Sasso Piatto. Attività a pagamento con iscrizione obbligatoria all'ufficio Apt Booking al recapito 0462 609666. Disponibilità di posti limitata.

ORE 21.00

Alta Fassa Guides. Il gruppo delle Guide Alpine si racconta al pubblico in una serata a più voci, in Piazz di Ciampedel o al padiglione manifestazioni in località Ischia in caso di maltempo.

PERA

ORE 17.00

Aperitivo al formaggio.

Degustazione di stuzzichini al formaggio nel punto vendita del Caseificio Sociale Val di Fassa.

ORE 17.30

Visita guidata gratuita al Molin de Pèzol. Ritrovo presso il mulino.

POZZA

ORE 10.00

Dal bosch a la sia, la lavorazione del legno. Visita guidata a L Segat. Attività a numero chiuso, a pagamento € 3,00, gratuito con Val di Fassa Card. Prenotazione obbligatoria entro il giorno precedente al Museo Ladino al recapito 0462 760182. Ritrovo presso la segheria frazionale di Meida (di fronte all'hotel Valacia).

ORE 17.00

Mungitura delle mucche al Masc Aloch. Attività a pagamento (11,00 € inclusa piccola merenda e omaggio), numero limitato di posti. Possibilità di prenotazione solo con pagamento anticipato in azienda, informazioni al recapito 392 6226345.

ORE 21.00

Arrivederci in musica. Sfilata con partenza dalla Chiesa di San Nicolò e concerto della banda Mùsega de Poza al tendone manifestazioni.

VIGO

ORE 17.15

Visita guidata alla Pieve di San Giovanni. Ritrovo presso l'ufficio turistico.

ORE 21.00

Fassa & Cultur Saga. Serata di giochi per ragazzi e famiglie a cura dell'animazione Marijene, di fronte all'ufficio turistico o nella sala consiliare del municipio in caso di maltempo.

MOENA

TUTTO IL GIORNO

Torneo di tennis Cassa Rurale Dolomiti di Fassa Primiero e Belluno. Torneo per appassionati di tennis valido come prova del circuito nazionale Dolomiti Tennis Cup. Programma a parte.



ORE 14.30

Fiabe e leggende delle Dolomiti. Spettacolo con i Burattini di Luciano Gottardi presso il rifugio Chalet Valbona.

ORE 16.30

Un libro, una chiacchiera e un raggio di sole. "Le farfalle impazzite" presentazione a cura dell'autore Attilio Dantone del libro-diario di un viaggio in Nepal nei drammatici giorni del terremoto nella valle del Langtan, nella Piazzetta Perle Alpine o in sala consiliare in caso di maltempo. Incontro a scopo benefico, ad offerta libera, per la costruzione di una scuola in Nepal.

ORE 17.00

Disegniamo le formiche con Fabio Vettori. Fabio Vettori insegna a disegnare le famose formiche nei giardinetti in Strada Löwy o al Teatro Navalge in caso di pioggia. Laboratorio per bambini (età min. 5 anni, max. 35 bambini) a pagamento (primo figlio 8,00 €, secondo 6,00 €) con iscrizione obbligatoria presso il negozio in Strada Löwy 16/A.

SABATO 18

CANAZEI

TUTTO IL GIORNO

Festa campestre a cura del gruppo A.N.A. Alta Val di Fassa nel piazzale di fronte all'Hotel Faloria. Programma a parte.

CAMPITELLO

ORE 21.00

Cerro Mascara: la mia avventura in Patagonia.

Serata informativa con la Guida Alpina Marika Favé al teatro parrocchiale.

MAZZIN

ORE 20.30

Visita guidata alla Chiesa di Santa Maria Maddalena.

Ritrovo nel piazzale antistante la chiesa.

PERA

ORE 21.00

Serata folkloristica con

il gruppo Schuhplattler di Campitello nella piazzetta antistante il Molin de Pezol in Strada Jumela.

VIGO

ORE 11.00 - 15.00

Cheesenic a bordo piscina

all'Active Hotel Olympic, in relax con uno spirito di vacanza slow e un delizioso cestino con prodotti genuini. Attività a pagamento (15,00 € adulti incluso ingresso in piscina 2 ore, 10,00 € bambini fino a 12 anni). Su prenotazione al recapito 0462 764225.

ORE 21.00

Silent Party in Piaz J. B. Massar.

MOENA

TUTTO IL GIORNO

Torneo di tennis Cassa Rurale Dolomiti di Fassa

Primiero e Belluno. Torneo per appassionati di tennis valido come prova del circuito nazionale Dolomiti Tennis Cup. Programma a parte.

DOMENICA 19

CANAZEI

TUTTO IL GIORNO

Festa campestre a cura del gruppo A.N.A. Alta Val di Fassa nel piazzale di fronte all'Hotel Faloria. Programma a parte.

CAMPITELLO

ORE 9.00 - 18.00

Mercatino tipico di prodotti locali in Piaz de Ciampedel.

CAMPESTRIN

ORE 21.00

Dolomiti Unesco: conoscerle per amarle e abitarle. Incontro con il geologo Emiliano Oddone di Dolomiti Project al PalaDolomites in località Palua.

POZZA

DALLE ORE 10.00

Estate al Rifugio Taramelli.

Degustazione gratuita di vini delle cantine Villa Piccola di Faedo e Saint Michael di San Michele all'Adige. Programma a parte.

ORE 10.30

Dal latte al formaggio.

Dimostrazione della lavorazione del latte e della produzione del formaggio alla Malga Aloch.

ORE 21.00

Benvenuti a Pozza.

Presentazione del programma settimanale e intrattenimento per bambini con la baby dance in Piazza de Comun.

VIGO

ORE 14.30

Cori di montagna al Ciampedie.

Concerto del Coro Genzianella di Tesero al Rifugio Bellavista, costo dell'impianto a carico dei partecipanti. In caso di maltempo il concerto si terrà nella sala consiliare del municipio.

MOENA

TUTTO IL GIORNO

Torneo di tennis Cassa Rurale Dolomiti di Fassa

Belluno. Torneo per appassionati di tennis valido come prova del circuito nazionale Dolomiti Tennis Cup. Programma a parte.

ORE 12.00

Val di Fassa Panorama Music.

Roberta Giallo. Concerto di canzoni d'autore in località Valbona all'Alpe Lusia. In caso di maltempo il concerto si terrà all'interno del Rifugio Chalet Valbona.

ORE 16.00 - 19.00

Fortaie del Grop de Turchia.

Degustazione dei dolci tipici della tradizione nella Piazzetta delle Perle Alpine.

ORE 17.30

Presentazione del programma

settimanale delle attività, con l'esibizione delle ragazze del Gruppo di ginnastica ritmica Moena Sport in Piazz de Sotegrava o al Teatro Navalge in caso di pioggia.

ORE 21.00

Concerto di canti mariani nella chiesa parrocchiale di San Vigilio.

LUNEDÌ 20

PENIA

ORE 15.00

Visita guidata alla Chiesa

dei Santi Sebastiano e Rocco. Ritrovo nel piazzale antistante la chiesa.

ALBA

ORE 10 - 15.00

Giornata Survivor al Ciampac.

Attività per famiglie con bambini 8-14 anni per conoscere il mondo della montagna e imparare le varie tecniche per viverla in sicurezza. Attività a numero chiuso (max. 30 bambini), a pagamento (5,00 €) con iscrizione obbligatoria presso gli Sport Check Point della valle. Costo

dell'impianto di risalita a carico dei partecipanti, ritrovo alla stazione a monte della cabinovia Ciampac.

CANAZEI

ORE 17.00

Visita guidata alla chiesa della Madonna della Neve di Gries. Ritrovo nel piazzale antistante la chiesa.

ORE 21.00

Presentazione del programma settimanale degli eventi e delle attività in Piazz Marconi o in sala consiliare in caso di maltempo.

CAMPITELLO

ORE 21.00

Presentazione del programma degli eventi e sfilata, tempo permettendo, da Piazz de Ciampedel e concerto della Banda Mùsega Auta Fascia al padiglione manifestazioni in località Ischia.

PERA

ORE 10.00

Visita guidata gratuita al Molin de Pèzol. Ritrovo presso il mulino.

ORE 16.30

Visita guidata alle chiese di San Lorenzo e Santa Maria Madre della Chiesa. Ritrovo presso la chiesa parrocchiale.

POZZA

ORE 21.00

Dolomiti e Alpinismo Ladino.

Nell'anniversario dei settant'anni dalla morte dell'alpinista Tita Piazz, le Dolomiti sono ancora palcoscenico privilegiato, fonte di storie e di cultura di montagna. Con la terra sotto i piedi. Camminare scalzi nella Natura per far bene all'Anima. Incontro con l'autore del libro Andrea Bianchi nella sala consiliare del municipio.

VIGO

ORE 17.00

Visita alle frazioni con l'Accompagnatore di Territorio Andrea Vian. Ritrovo presso l'ufficio turistico alle ore 16.45. Annullata in caso di pioggia.

ORE 17.00

Aperitivo al Museo Ladino

con **le Dolomiti Unesco.** Mitì ladini delle Dolomiti. Incontro con Ulrike Kindl e Nicola Dal Falco, studiosi e autori delle trilogia. A seguire degustazione di vino trentino e prodotti locali (a pagamento € 3,00). Al Museo Ladino di Fassa in località San Giovanni, col patrocinio Fondazione Dolomiti Unesco.

ORE 21.00

Sfilata della Banda Musicale di Tesero e concerto al padiglione manifestazioni.

SORAGA

ORE 17.00

Visita guidata alle Chiese dei Santi Pietro e Paolo e Immacolata Concezione. Ritrovo presso la chiesa parrocchiale.

ORE 21.15

Serata di osservazione delle stelle a cura del Gruppo Astrofili di Fiemme, con ritrovo alla Gran Ciasa.

MOENA

ORE 17.00

Raperonzolo. Spettacolo per famiglie e bambini a cura della compagnia Estro teatro in Piazz de Sotegrava o nell'Aula Magna del polo scolastico in caso di pioggia.

ORE 21.00

Concerto del Coro Enrosadira nella frazione di Forno.

MARTEDÌ 21

CANAZEI

ORE 21.00

Vocifero e le sue 1000 voci. Spettacolo di imitazione direttamente da Tale e Quale Show al Gran Tobia Taverna & Teater. Ingresso libero.

CAMPITELLO

ORE 10.30

Visita guidata alla chiesa dei Santi Filippo e Giacomo. Ritrovo nel piazzale antistante la chiesa.

ORE 21.00

Show Cooking con Erica Liverani, vincitrice della quinta edizione di Masterchef Italia al ristorante Baita Ischia.

CAMPESTRIN

ORE 17.00

Erica Liverani in cucina con i bambini. Laboratorio di cucina per i più piccoli con la vincitrice della quinta edizione di Masterchef Italia, al PalaDolomites in località Palua.

PERA

ORE 10.00 - 11.30

Chel dal formai... La caseificazione. Visita guidata con assaggio di prodotti caseari al Caseificio Sociale Val di Fassa a cura del Museo Ladino. Informazioni e prenotazione obbligatoria entro il giorno precedente al recapito 0462 760182 (a pagamento 3,00 €, gratuito con Val di Fassa Card). Ritrovo al Caseificio Sociale a Pera di Fassa alle ore 9.45.

POZZA

ORE 4.00

Scopri la fauna. Escursione guidata per scoprire la fauna della Val di Fassa a cura della sezione cacciatori di Pozza di Fassa. Iscrizione obbligatoria presso l'ufficio turistico entro le 18.30 del giorno precedente. Attività a pagamento.

ORE 10.00 - 14.00

Dove sono finite le api? Percorso ludico-conoscitivo e incontro con l'esperto sul mondo delle api e del miele al Rifugio El Zedron al Buffaure. Attività gratuita per adulti e bambini (durata del percorso variabile, circa mezz'ora), iscrizione non richiesta. Costo degli impianti a carico dei partecipanti.

ORE 10.30

Dal latte al formaggio. Dimostrazione della lavorazione del latte e della produzione del formaggio alla Malga Aloch.

ORE 16.00

Visita guidata alla chiesa di San Nicolò. Ritrovo presso la chiesa.

ORE 17.00

Mungitura e cena alla Malga Giumella. Ritrovo presso la malga per assistere al rientro delle mucche dal pascolo e alla mungitura. A seguire cena e rientro accompagnato. Attività a pagamento: € 25,00 (€ 10,00 bambini fino a 9 anni). Prenotazione obbligatoria ai recapiti 348 9301215 o 338 1806112.

ORE 17.00

Mungitura delle mucche al Masc Aloch. Attività a pagamento (11,00 € inclusa piccola merenda e omaggio), numero limitato di posti.

Possibilità di prenotazione solo con pagamento anticipato in azienda, informazioni al recapito 392 6226345.

ORE 20.30

Baby Dance Mississippi Train e tanto divertimento per tutti i bambini al parco giochi o al tendone manifestazioni in caso di maltempo.

VIGO

ORE 8.30 - 13.00

Cheesenic. Picnic Natural Chic. Colazione in baita a Fuciade con i prodotti della Strada dei Formaggi delle Dolomiti. A seguire camminata guidata a piedi nudi a contatto con la natura. Attività a pagamento (15,00 € adulti, 10,00 € bambini fino a 12 anni). Prenotazione obbligatoria all'Active Hotel Olympic al recapito 0462 764225.

ORE 10.00

Passeggiata e visita guidata alla scoperta dei profumi e dei colori delle piante officinali di montagna dell'Azienda Agricola Fiores con degustazione finale di prodotti bio. Informazioni e prenotazioni al recapito 389 9309667. Ritrovo di fronte all'ufficio turistico alle ore 9.45.

ORE 17.00

Il Zeberchie della fortuna. Laboratorio per bambini per conoscere i personaggi che animano alcuni racconti tradizionali fassani. Per bambini dai 6 ai 10 anni, max. 20 bambini. Prenotazione obbligatoria entro il giorno precedente al recapito 0462 760182 (a pagamento 3,00 €, gratuito con Val di Fassa Card). Al Museo Ladino di Fassa in località San Giovanni.

ORE 19.30 - 22.30

Entorn Vich. Serata di degustazione di prodotti tipici e vini trentini con intrattenimento musicale e antiche tradizioni lungo le vie del paese (a pagamento). Programma a parte.

SORAGA

ORE 20.30

Serata di Baby Dance alla Gran Ciasa.

MOENA

ORE 10.00

Moena in cucina. La cucina del benessere nella tradizione. Dimostrazione pratica della realizzazione di alcuni piatti tipici ladini in Piazz de Ramon, annullata in caso di maltempo.

ORE 16.00 - 18.30

Jeghes da zacan. Divertenti giochi di una volta in formato gigante per far giocare grandi e piccini in Piazz de Ramon, annullato in caso di pioggia.

ORE 21.00

Concerto della Banda Comunale di Moena nel Rione di Turchia o al Teatro Navalge in caso di pioggia.

MERCOLEDÌ 22

ALBA

ORE 21.00

Alba sotto le stelle. Passeggiata con degustazione di piatti tipici ed intrattenimento musicale lungo la via principale. In caso di maltempo l'evento si terrà giovedì 23.

ORE 17.00

Visita guidata alla Chiesa di Sant'Antonio Abate. Ritrovo nel piazzale antistante la chiesa.

CANAZEI

ORE 12.00

Pic-nic alpino. Pranzo caratteristico con prodotti tipici al Fassa Park. È richiesta la prenotazione al recapito 0462 601033.

CAMPITELLO

ORE 4.30

Escursione fotografica all'alba in Val Duron. Informazioni ed iscrizione obbligatoria entro le ore 18.30 del giorno precedente all'ufficio turistico di Campitello. Attività a pagamento, a numero chiuso (max. 7 partecipanti).

ORE 10.00

L Stònt - Il Casino di Bersaglio. Visita guidata alla postazione di tiro degli Schützen austroungarici a cura del Museo Ladino. Informazioni e prenotazione obbligatoria entro il giorno precedente al recapito 0462 760182 (a pagamento 3,00 €, gratuita con Val di Fassa Card). Ritrovo presso il Casino del Bersaglio in Strèda de Pènt de Sera.

ORE 21.00

Ragazzi a Teatro. L'amore delle tre Melarance. Spettacolo per famiglie e bambini con I Burattini di Luciano Gottardi al teatro parrocchiale.

PERA

ORE 10.00

Visita guidata gratuita al Molin de Pèzol. Ritrovo presso il mulino.



POZZA

ORE 21.00

A Spas co la Musega. Chiusura al traffico di Strada Meida e intrattenimento con musica, animazione, spettacoli e i dolci della tradizione locale.

VIGO

ORE 6.00

Saluto all'Alba. Concerto in località Prà Martin (15 minuti a piedi dalla stazione a monte della funivia), a seguire la Santa Messa. Apertura dell'impianto dalle ore 4.30, costo dell'impianto a carico dei partecipanti. Informazioni alla funivia Catinaccio.

ORE 6.30 - 7.30

Pratiche di Qi Gong. Incontri all'aperto in località Pianac a cura di Irene Deflorian kinesiologa, naturopata e bio-trainer. E' consigliato abbigliamento comodo. Attività a pagamento (10,00 € a persona). Informazioni e prenotazioni al recapito 349 3264800.

ORE 9.30

Visita guidata alla chiesa di Santa Giuliana. Ritrovo presso l'ufficio turistico.

ORE 16.30

I borghi con la E-Bike. Interessante escursione con accompagnatore fra le frazioni di Sèn Jan, Vallonga e Tamion. Informazioni e

prenotazione obbligatoria entro il giorno precedente al recapito 338 5818804 (max. 10 persone). Ritrovo presso il negozio Sport Star a Pozza. Escursione a pagamento (25,00 € comprensivi del noleggio) di due ore circa, difficoltà media.

ORE 21.00

Laboratorio per bambini a cura di Sentieri in Compagnia con ritrovo davanti all'ufficio turistico. In caso di maltempo l'attività si svolgerà nella sala consiliare del municipio.

SORAGA

ORE 17.00

Visita guidata all'Agritur Ciasa Dò Paré, alla scoperta della stalla, del mondo delle api con una piccola degustazione dei prodotti dell'agritur. È richiesto un contributo di partecipazione (7,00 € adulti, 5,00 € bambini, gratuito bambini 0-2 anni). Informazioni e prenotazioni all'ufficio turistico di Soraga al recapito 0462 609750.

ORE 21.15

Il Libertino. Commedia a cura della compagnia teatrale Las Palabras alla Gran Ciasa.

MOENA

ORE 16.00

Visita guidata alle chiese di San Vigilio e San Volfango con ritrovo nel piazzale della chiesa parrocchiale di San Vigilio.

ORE 17.00

1914-1918 La Gran Vera.

La Grande Guerra: Galizia, Dolomiti. Visita guidata alla mostra in collaborazione con il Museo Ladino. Informazioni e prenotazione obbligatoria (a pagamento 5,00 €) presso la Mostra Gran Vera al recapito 346 2415776. Ritrovo al Teatro Navalge di Moena.

ORE 21.00

Generi, tradizioni e generazioni in concerto. Voci trentine, Poor Works e la partecipazione del quartetto d'archi Andrea Mascagni al Teatro Navalge. Ingresso a pagamento (5,00 €).

GIOVEDÌ 23

ALBA

ORE 12.00

Val di Fassa Panorama Music.

Me + Marie. Concerto della rassegna "Lingue minoritarie, giovani e musica Jazz" al Ciampac, in collaborazione con l'Associazione di Cultura e Musica La Grenz. In caso di maltempo il concerto si terrà all'interno del Rifugio Crepa Neigra.

CANAZEI

ORE 17.15

Visita guidata alla Chiesa di San Floriano. Ritrovo nel piazzale antistante la chiesa.

ORE 21.00

La Grande Guerra - 100 anni.

Incontri con i libri e gli autori. Maria Saccarello presenta il libro "Lettere dal fronte. Un carteggio autentico. Un amore più grande della guerra" di Giuseppe Tonini e Ausonia Curti. Serata a cura della biblioteca comunale nella sala consiliare del municipio.

CAMPITELLO

ORE 16.00

Riscopriamo i dolci ladini.

Dimostrazione, preparazione e assaggio dei dolci della tradizione Fassana a cura del Grop de la Fortaes in Piazz de Ciampedel, annullata in caso di maltempo.

ORE 17.00

Aperitivo al formaggio.

Degustazione di stuzzichini al formaggio nel punto vendita del Caseificio Sociale Val di Fassa in Strèda de Pènt de Sera.

ORE 17.30

Natura e meditazione,

un'occasione per rigenerare mente, corpo e spirito. Attività a cura di Elisa Bruno, operatrice in Discipline Bio Naturali, a numero chiuso (max. 20 persone, età minima 14 anni), a pagamento (15,00 €). Informazioni ed iscrizioni al recapito 338 5624743.

CAMPESTRIN

ORE 21.00

Serata dedicata ai canti

di montagna con il Coro Genzianella di Tesero al PalaDolomites in località Palua.

PERA

ORE 10.00 - 11.30

Chel dal formai... La

caseificazione. Visita guidata con assaggio di prodotti caseari al Caseificio Sociale Val di Fassa a cura del Museo Ladino. Informazioni e prenotazione obbligatoria al caseificio entro il giorno precedente al recapito 0462 764076 (a pagamento 3,00 €, gratuito con Val di Fassa Card). Ritrovo al Caseificio Sociale a Pera di Fassa alle ore 9.45.

ORE 17.30

Visita guidata gratuita al Molin de Pèzol. Ritrovo presso il mulino.

POZZA

ORE 8.00

Escursione mineralogica

guidata al Ciampac con partenza da Piazza de Sèn Nicolò. Informazioni e iscrizioni alla Mostra Mineralogica presso la Ciasa de Noscia Jent in Piazza Deodat de Dolomieu. Escursione a pagamento.

ORE 16.00

I segreti per fare lo strudel.

Preparazione tradizionale dello strudel alla Malga Aloch.

ORE 17.00

Mungitura e cena alla Malga Giumella.

Ritrovo presso la malga per assistere al rientro delle mucche dal pascolo e alla mungitura. A seguire cena e rientro accompagnato. Attività a pagamento: € 25,00 (€ 10,00 bambini fino a 9 anni). Prenotazione obbligatoria ai recapiti 348 9301215 o 338 1806112.

ORE 17.00

Family Day.

Racconti e Peluches a cura della compagnia I Teatri Soffiati al parco giochi o al tendone manifestazioni in caso di maltempo.

ORE 21.00

Family Day.

Lune e pianeti. Serata a cura del Gruppo Astrofili di Fiemme, al parco giochi o al tendone manifestazioni in caso di maltempo.



VIGO

ORE 10.00

Vijita Vidèda. Visita guidata al Museo Ladino.

Visita guidata per adulti e ragazzi nella storia, cultura e tradizioni dei Ladini della Val di Fassa. E' gradita la prenotazione al recapito 0462 760182 (€ 5,00 ingresso e visita guidata, gratuito con Val di Fassa Card).

DALLE ORE 15.00

Cheesenic. Pomeriggio di benessere

al centro benessere e piscina dell'Hotel Renato Family & Wellness con un delizioso cheesenic da gustare comodamente in giardino. Attività a pagamento. Prenotazione obbligatoria al recapito 0462 764006.

ORE 16.00

Passeggiata e visita guidata

alla scoperta dei profumi e dei colori delle piante officinali di montagna dell'Azienda Agricola Fiores con degustazione finale di prodotti bio. Informazioni e prenotazioni al recapito 389 9309667. Ritrovo di fronte all'ufficio turistico alle ore 15.45.

ORE 17.30 - 18.30

Pratiche di Qi Gong.

Incontri all'aperto presso l'Agritur Soreie in località Soverei a cura di Irene Deflorian kinesiologa, naturopata e bio-trainer. E' consigliato

abbigliamento comodo. Attività a pagamento (10,00 € a persona). Informazioni e prenotazioni al recapito 349 3264800.

ORE 18.30

Le bolle del giovedì. Aperitivo chic con musica lounge, bolle e stuzzichini con prodotti di stagione Bio a Km 0, provenienti dai piccoli produttori locali, a cura dell'Active Hotel Olympic. A pagamento. Informazioni al recapito 0462 764225.

ORE 21.00

L'ambra delle Dolomiti, una storia lunga 230 milioni di anni. Conferenza a cura del dott. Guido Roghi, geologo, nella sala consiliare del municipio.

SORAGA

ORE 21.15

Sfilata e concerto della Banda Musicale di Trodena in Piazza Cioch.

MOENA

ORE 16.00

Il Mastro Burraio. Laboratorio per bambini (età min. 5 anni, max. 20 bambini) con spettacolo itinerante alla scoperta della magia del burro nella Piazzetta Perle Alpine, annullato in caso di pioggia. Iscrizione obbligatoria all'ufficio Perle Alpine al recapito 0462 565038.

VENERDÌ 24

ALBA

ORE 21.00

H. C. Fassa Falcons - H. C. Cortina. Partita di hockey su ghiaccio al Palaghiaccio Gianmario Scola. Ingresso a pagamento. Servizio navetta per il palaghiaccio da Piazz Marconi a Canazei.

CANAZEI

ORE 20.45

Sfilata della Banda Mùsega Auta Fascia e concerto al padiglione al parco giochi.

ORE 21.00

Incontri con i libri e gli autori. Mauro Valentini e Licia Campi Pezzi presentano il libro "Maria Teresa d'Austria: la sovrana riformatrice che salvò l'impero degli Asburgo". Serata a cura della biblioteca comunale nella sala consiliare del municipio.

ORE 21.00

Live Music Show. Serata di ballo liscio e folk al Fassa Park in località Ciuch.

CAMPITELLO

ORE 21.00

Circus Show. Spettacolo con acrobati e contorsionisti provenienti dal Circo di Mosca e Montecarlo, al padiglione manifestazioni in località Ischia.

PERA

ORE 17.00

Aperitivo al formaggio.

Degustazione di stuzzichini al formaggio nel punto vendita del Caseificio Sociale Val di Fassa.

ORE 17.30

Visita guidata gratuita al Molin de Pèzol. Ritrovo presso il mulino.

POZZA

ORE 10.00

Dal bosch a la sia, la lavorazione del legno. Visita guidata a L Segat. Attività a numero chiuso, a pagamento € 3,00, gratuito con Val di Fassa Card. Prenotazione obbligatoria entro il giorno precedente al Museo Ladino al recapito 0462 760182. Ritrovo presso la segheria frazionale di Meida (di fronte all'hotel Valacia).

ORE 17.00

Mungitura delle mucche al Masc Aloch. Attività a pagamento (11,00 € inclusa piccola merenda e omaggio), numero limitato di posti. Possibilità di prenotazione solo con pagamento anticipato in azienda, informazioni al recapito 392 6226345.

VIGO

ORE 11.00 - 12.30

ORE 14.00 - 15.30

Estate al rifugio Roda di Vael. Art Mountain Attack. Laboratori creativi dedicati ai bambini dai 5 ai 12 anni. Contributo di partecipazione 4,00 €. Informazioni al recapito 0462 764450.

ORE 17.15

Visita guidata alla Pieve di San Giovanni. Ritrovo presso l'ufficio turistico.

ORE 21.00

Fassa & Cultur Saga. Serata di giochi per ragazzi e famiglie a cura dell'animazione Marijene, di fronte all'ufficio turistico o nella sala consiliare del municipio in caso di maltempo.

SORAGA

ORE 21.15

Serata di ballo liscio con I Bonderes alla Gran Ciasa.

MOENA

ORE 10.00 - 20.00

Festa del cioccolato artigianale Mountain Tour 2018. Chocomoments e l'arte dei maestri cioccolatieri e la cultura del cioccolato artigianale con artigiani da tutta Italia in Piazz de Ramon.

ORE 14.30

Se solo gli alberi raccontassero. Spettacolo itinerante per bambini e famiglie a cura di Sentieri in Compagnia. Ritrovo presso il rifugio Chalet Valbona.

ORE 15.30

Festa del cioccolato artigianale Mountain Tour 2018. Baby Ciock. Fabbrica del cioccolato, laboratorio per bambini in Piazz de Ramon.

ORE 17.00

Un libro, una chiacchiera e un raggio di sole. "Il sapore aspro della neve" presentazione del nuovo romanzo a cura dell'autore Angelo de Larezila, nella Piazzetta Perle Alpine o nella sala consiliare del municipio in caso di pioggia.

ORE 18.00

Festa del cioccolato artigianale Mountain Tour 2018. Fabbrica del cioccolato. Show-cooking "Come nasce una Sacher" in Piazz de Ramon.

SABATO 25

CAMPITELLO

ORE 21.00

Serata di musica e ballo con il gruppo I Bonderes in Piazz de Ciampedel o al padiglione manifestazioni in località Ischia in caso di maltempo.

FONTANAZZO

ORE 20.30

Visita guidata alla Chiesa della Madonna del Carmine. Ritrovo nel piazzale antistante la chiesa.

PERA

ORE 21.00

Pozza Cultura e Tradizione. Concerto del Coro Negritella di Predazzo nella chiesa parrocchiale.

VIGO

ORE 11.00 - 15.00

Cheesenic a bordo piscina all'Active Hotel Olympic, in relax con uno spirito di vacanza slow e un delizioso cestino con prodotti genuini. Attività a pagamento (15,00 € adulti incluso ingresso in piscina 2 ore, 10,00 € bambini fino a 12 anni). Su prenotazione al recapito 0462 764225.

ORE 17.00

Presentazione del libro "La Valle di Fassa tra fantasia e realtà" di Alberta Rossi e, a seguire, laboratorio per bambini nella sala consiliare del municipio.

MOENA

ORE 10.00 - 20.00

Festa del cioccolato artigianale Mountain Tour 2018. Chocomoments e l'arte dei maestri cioccolatieri e la cultura del cioccolato artigianale con artigiani da tutta Italia in Piazz de Ramon.

ORE 10.00 - 12.00

Festa del cioccolato artigianale Mountain Tour 2018. Fabbrica di cioccolato. Lezione di cioccolato per adulti, corsi base e principianti in Piazz de Ramon.

ORE 15.00

Festa del cioccolato artigianale Mountain Tour 2018. Fabbrica del cioccolato. Show-cooking "Come nasce una pralina" in Piazz de Ramon.

ORE 15.30

Festa del cioccolato artigianale Mountain Tour 2018. Baby Ciock. Fabbrica del cioccolato, laboratorio per bambini in Piazz de Ramon.

ORE 18.00

Festa del cioccolato artigianale Mountain Tour 2018. Fabbrica del cioccolato. Tavoletta da Guinness, 15 m di cioccolato in Piazz de Ramon.

ORE 21.00

Ballo liscio con la musica dal vivo di Musikarte nell'Aula Magna del polo scolastico. Ingresso a pagamento (5,00€).

DOMENICA 26

ALBA

TUTTO IL GIORNO

Trofeo Contrin. Gara di corsa in montagna con arrivo al Rifugio Contrin. Programma a parte.

CAMPITELLO

ORE 9.00 - 18.00

Mercatino delle pulci e degli hobbisti con esposizione e vendita in Piazz de Ciampedel.

CAMPESTRIN

ORE 21.00

Per sentieri e luoghi sui monti del Trentino. Presentazione del libro a cura del Cai Sat Sezione Alta Fassa al PalaDolomites in località Palua.

POZZA

ORE 10.30

Dal latte al formaggio.

Dimostrazione della lavorazione del latte e della produzione del formaggio alla Malga Aloch.

ORE 21.00

Benvenuti a Pozza.

Presentazione del programma settimanale e intrattenimento per bambini con la baby dance in Piazza de Comun.

VIGO

ORE 12.00

Val di Fassa Panorama Music.

Albertini-Bruni Duo. Concerto di musica classica al Ciampedie. In caso di maltempo il concerto si terrà al padiglione manifestazioni di Vigo di Fassa alle ore 14.30.

ORE 14.30

Concerto del Coro Valfassa

nella sala consiliare del municipio.

SORAGA

TUTTO IL GIORNO

A pé ta mont. Percorso enogastronomico e culturale con intrattenimento musicale nella conca di Fuciade. Programma a parte.

MOENA

DALLE ORE 10.00

La Grande Guerra - 100 anni. Commemorazione dei caduti in Val Minera (loc. Bocche) a cura del gruppo A.N.A. di Moena e con la partecipazione del Coro Enrosadira. Programma a parte.

ORE 10.00 - 20.00

Festa del cioccolato artigianale Mountain Tour 2018.

Chocomoments e l'arte dei maestri cioccolatieri e la cultura del cioccolato artigianale con artigiani da tutta Italia in Piazz de Ramon.

ORE 10.00 - 12.00

Festa del cioccolato artigianale Mountain Tour 2018.

Fabbrica di cioccolato. Lezione di cioccolato per adulti, corsi base e principianti in Piazz de Ramon.

ORE 15.00

Festa del cioccolato artigianale Mountain Tour 2018.

Fabbrica del cioccolato. Show-cooking "la pralina di Moena" in Piazz de Ramon.

ORE 15.30

Festa del cioccolato artigianale Mountain Tour 2018.

Baby Ciock. Fabbrica del cioccolato, laboratorio per bambini in Piazz de Ramon.

ORE 21.00

Presentazione del programma

settimanale delle attività, con l'esibizione del gruppo folk Schuhplattler di Campitello in Piazz de Sotegrava o a Teatro Navale in caso di maltempo.

LUNEDÌ 27

PENIA

ORE 15.00

Visita guidata alla Chiesa

dei Santi Sebastiano e Rocco. Ritrovo nel piazzale antistante la chiesa.

CANAZEI

ORE 17.00

Visita guidata alla chiesa della

Madonna della Neve di Gries. Ritrovo nel piazzale antistante la chiesa.

ORE 17.00 - 19.00

Storia e sapori. Aperitivo

con degustazione ed accompagnamento musicale nel centro storico. In caso di maltempo la manifestazione si terrà martedì 28.

ORE 21.00

Presentazione del programma settimanale degli eventi e delle attività in Piazz Marconi o in sala consiliare in caso di maltempo.

CAMPITELLO

ORE 21.00

Presentazione del programma degli eventi e sfilata, tempo permettendo, da Piazz de Ciampedel e concerto della Banda Mùsega de Poza al padiglione manifestazioni in località Ischia.

PERA

ORE 10.00

Visita guidata gratuita al Molin de Pèzol. Ritrovo presso il mulino.

ORE 16.30

Visita guidata alle chiese di San Lorenzo e Santa Maria Madre della Chiesa. Ritrovo presso la chiesa parrocchiale.

POZZA

ORE 21.00

Dolomiti e Alpinismo Ladino. Nell'anniversario dei settant'anni dalla morte dell'alpinista Tita Piazz, le Dolomiti sono ancora palcoscenico privilegiato, fonte di storie e di cultura di montagna. Sulle orme di Tita Piazz. Storia dell'alpinismo Fassano. Incontro con lo storico gruppo di alpinisti Ciamorces de Fasha nella sala consiliare del municipio.

VIGO

ORE 17.00

Visita alle frazioni con l'Accompagnatore di Territorio Andrea Vian. Ritrovo presso l'ufficio turistico alle ore 16.45. Annullata in caso di pioggia.

ORE 17.00

Aperitivo al Museo Ladino con le Dolomiti Unesco. Dal passato al futuro. Incontro con Annibale Salsa, antropologo. A seguire degustazione di vino trentino e prodotti locali (a pagamento € 3,00). Al Museo Ladino di Fassa in località San Giovanni, col patrocinio Fondazione Dolomiti Unesco.

ORE 21.00

Sfilata della banda musicale Mùsega da Vich e concerto al padiglione manifestazioni.

SORAGA

ORE 17.00

Visita guidata alle Chiese dei Santi Pietro e Paolo e Immacolata Concezione. Ritrovo presso la chiesa parrocchiale.

MOENA

ORE 17.00

Bimbobell Show. Spettacolo di animazione per bambini in Piazz de Sotegrava o nell'Aula Magna del polo scolastico in caso di pioggia.

ORE 21.00

La Grande Guerra - 100 anni. "Si sta come d'autunno.." Canti, testi ed immagini per non dimenticare, con la partecipazione del Coro Genzianella di Tesero al Teatro Navalge. Ingresso a pagamento (5,00 €).

MARTEDÌ 28

FEDAIA

ORE 20.00

La Grande Guerra - 100 anni. "Oltre il Confine. La storia di Ettore Castiglioni". Proiezione del film sulla vita del famoso alpinista, premiato alla rassegna Film Festival di Trento 2017, con l'introduzione dei due registi A. Azzetti e F. Massa, al Rifugio Marmolada E. Castiglioni.

CAMPITELLO

ORE 10.30

Visita guidata alla chiesa dei Santi Filippo e Giacomo. Ritrovo nel piazzale antistante la chiesa.

ORE 21.00

Tre generazioni di alpinisti fassani a confronto con l'Himalaya: Almo Giambisi, Sergio Valentini e Sebastiano Valentini. Serata a cura di Virna Pierobon in Piazz de Ciampedel o al padiglione manifestazioni in località Ischia in caso di maltempo.

CAMPESTRIN

ORE 17.00

Foglia, carta, forbici.

Laboratorio per bambini su fogli e foglie a cura di Sentieri in Compagnia, al PalaDolomites in località Palua.

PERA

ORE 10.00 - 11.30

Chel dal formai... La

caseificazione. Visita guidata con assaggio di prodotti caseari al Caseificio Sociale Val di Fassa a cura del Museo Ladino. Informazioni e prenotazione obbligatoria entro il giorno precedente al recapito 0462 760182 (a pagamento 3,00 €, gratuito con Val di Fassa Card). Ritrovo al Caseificio Sociale a Pera di Fassa alle ore 9.45.

POZZA

ORE 4.00

Scopri la fauna. Escursione guidata per scoprire la fauna della Val di Fassa a cura della sezione cacciatori di Pozza di Fassa. Iscrizione obbligatoria presso l'ufficio turistico entro le 18.30 del giorno precedente. Attività a pagamento.

ORE 10.00 - 14.00

Dove sono finite le api?

Percorso ludico-conoscitivo e incontro con l'esperto sul mondo delle api e del miele al Rifugio El Zedron al Buffaure.

Attività gratuita per adulti e bambini (durata del percorso variabile, circa mezz'ora), iscrizione non richiesta. Costo degli impianti a carico dei partecipanti.

ORE 10.30

Dal latte al formaggio.

Dimostrazione della lavorazione del latte e della produzione del formaggio alla Malga Aloch.

ORE 12.00

I Suoni delle Dolomiti.

Dakhabrakha. Musica folk per esplorare le frontiere sconosciute d'Europa. Località Jonta, Val San Nicolò. Programma a parte.

ORE 16.00

Visita guidata alla chiesa di San Nicolò. Ritrovo presso la chiesa.

ORE 17.00

Mungitura e cena alla Malga

Giumella. Ritrovo presso la malga per assistere al rientro delle mucche dal pascolo e alla mungitura. A seguire cena e rientro accompagnato. Attività a pagamento: € 25,00 (€ 10,00 bambini fino a 9 anni). Prenotazione obbligatoria ai recapiti 348 9301215 o 338 1806112.

ORE 17.00

Mungitura delle mucche al

Masc Aloch. Attività a pagamento (11,00 € inclusa piccola merenda e omaggio), numero limitato di posti. Possibilità di prenotazione solo con pagamento anticipato in azienda, informazioni al recapito 392 6226345.

ORE 20.30

Baby Dance Mississippi Train

e tanto divertimento per tutti i bambini al parco giochi o al tendone manifestazioni in caso di maltempo.

VIGO

ORE 8.30 - 13.00

Cheesenic. Picnic Natural Chic.

Colazione in baita a Fucidae con i prodotti della Strada dei Formaggi delle Dolomiti. A seguire camminata guidata a piedi nudi a contatto con la natura. Attività a pagamento (15,00 € adulti, 10,00 € bambini fino a 12 anni). Prenotazione obbligatoria all'Active Hotel Olympic al recapito 0462 764225.

ORE 10.00

Passeggiata e visita guidata

alla scoperta dei profumi e dei colori delle piante officinali di montagna dell'Azienda Agricola Fiores con degustazione finale di prodotti bio. Informazioni e prenotazioni al recapito 389 9309667. Ritrovo di fronte all'ufficio turistico alle ore 9.45.

ORE 17.00

Il Zeberchie della fortuna.

Laboratorio per bambini per conoscere i personaggi che animano alcuni racconti tradizionali fassani. Per bambini dai 6 ai 10 anni, max. 20 bambini. Prenotazione obbligatoria entro il giorno precedente al recapito 0462 760182 (a pagamento 3,00 €, gratuito con Val di Fassa Card). Al Museo Ladino di Fassa in località San Giovanni.

ORE 21.00

Esercitazioni e manovre

del Corpo dei Vigili del Fuoco Volontari di Vigo di Fassa, nel piazzale nei pressi delle scuole elementari.

SORAGA

ORE 21.15

Esibizione del Gruppo Folk di Montagna in Plaza Cioch.

MOENA

ORE 16.00 - 18.30

Jeghes da zacan. Divertenti giochi di una volta in formato gigante per far giocare grandi e piccini in Piazz de Ramon, annullato in caso di pioggia.

ORE 21.00

Concerto della Banda

Comunale di Moena in Piazz de Sotegrava o al Teatro Navalge in caso di pioggia.

MERCOLEDÌ 29

ALBA

ORE 17.00

Visita guidata alla Chiesa di Sant'Antonio Abate. Ritrovo nel piazzale antistante la chiesa.

CANAZEI

ORE 12.00

Pic-nic alpino. Pranzo caratteristico con prodotti tipici al Fassa Park. È richiesta la prenotazione al recapito 0462 601033.

ORE 21.00

Scintilla. Serata d'intrattenimento comico con la simpatia di Gianluca Fubelli direttamente da Colorado Cafè, in Piazz Marconi.

CAMPITELLO

ORE 4.30

Escursione fotografica all'alba in Val Duron. Informazioni ed iscrizione obbligatoria entro le ore 18.30 del giorno precedente all'ufficio turistico di Campitello. Attività a pagamento, a numero chiuso (max. 7 partecipanti).

ORE 10.00

L Stònt - Il Casino di

Bersaglio. Visita guidata alla postazione di tiro degli Schützen austroungarici a cura del Museo Ladino. Informazioni e prenotazione obbligatoria entro il giorno precedente al recapito 0462 760182 (a

pagamento 3,00 €, gratuita con Val di Fassa Card). Ritrovo presso il Casino del Bersaglio in Strèda de Pènt de Sera.

ORE 21.00

Coloro la mia vacanza.

Laboratorio di pittura per bambini a cura di Marta Sasso al padiglione manifestazioni in località Ischia. Attività gratuita con limitazione di posti (max. 25 bambini), età min. 6 anni.

PERA

ORE 10.00

Visita guidata gratuita al Molin de Pèzol. Ritrovo presso il mulino.

POZZA

ORE 21.00

I Canti degli Antichi Scorci

di Pozza. Esibizione del Coro Valfassa e del Coro Enrosadira di Moena nei rioni più caratteristici del paese. Strada D. Lodovico Gross e Strada Cavour o al padiglione manifestazioni in caso di maltempo.

VIGO

ORE 6.30 - 7.30

Pratiche di Qi Gong.

Incontri all'aperto in località Pianca a cura di Irene Deflorian kinesiologa, naturopata e bio-trainer. E' consigliato abbigliamento comodo. Attività a pagamento (10,00 € a persona). Informazioni e prenotazioni al recapito 349 3264800.

ORE 9.30

Visita guidata alla chiesa di Santa Giuliana. Ritrovo presso l'ufficio turistico.



ORE 16.30

I borghi con la E-Bike.

Interessante escursione con accompagnatore fra le frazioni di Sèn Jan, Vallonga e Tamion. Informazioni e prenotazione obbligatoria entro il giorno precedente al recapito 338 5818804 (max. 10 persone). Ritrovo presso il negozio Sport Star a Pozza. Escursione a pagamento (25,00 € comprensivi del noleggio) di due ore circa, difficoltà media.

ORE 21.00

Laboratorio per bambini a cura di Sentieri in Compagnia con ritrovo davanti all'ufficio turistico. In caso di maltempo l'attività si svolgerà nella sala consiliare del municipio.

SORAGA

ORE 21.15

Spettacolo con il comico trentino Lucio Gardin alla Gran Ciasa.

MOENA

ORE 17.00

1914-1918 La Gran Vera. La Grande Guerra: Galizia, Dolomiti. Visita guidata alla mostra in collaborazione con il Museo Ladino. Informazioni e prenotazione obbligatoria (a pagamento 5,00 €) presso la Mostra Gran Vera al recapito 346 2415776. Ritrovo al Teatro Navale di Moena.

GIOVEDÌ 30

PENIA

ORE 20.30

Tel cher de Penia. Passeggiata con degustazione di piatti tipici ed intrattenimento musicale per le vie di Penia. In caso di maltempo l'evento si terrà venerdì 31.

CANAZEI

ORE 17.15

Visita guidata alla Chiesa di San Floriano. Ritrovo nel piazzale antistante la chiesa.

CAMPITELLO

ORE 17.00

Aperitivo al formaggio. Degustazione di stuzzichini al formaggio nel punto vendita del Caseificio Sociale Val di Fassa in Strèda de Pènt de Sera.

ORE 17.30

Natura e meditazione, un'occasione per rigenerare mente, corpo e spirito. Attività a cura di Elisa Bruno, operatrice in Discipline Bio Naturali, a numero chiuso (max. 20 persone, età minima 14 anni), a pagamento (15,00 €). Informazioni ed iscrizioni al recapito 338 5624743.

ORE 21.00

Serata di musica e ballo con il gruppo folk di Anterivo al padiglione manifestazioni in località Ischia.

CAMPESTRIN

ORE 21.00

Concerto di canti tradizionali di montagna del Coro Valfassa al PalaDolomites in località Palua.

PERA

ORE 10.00 - 11.30

Chel dal formai... La caseificazione. Visita guidata con assaggio di prodotti caseari al Caseificio Sociale Val di Fassa a cura del Museo Ladino. Informazioni e prenotazione obbligatoria al caseificio entro il giorno precedente al recapito 0462 764076 (a pagamento 3,00 €, gratuito con Val di Fassa Card). Ritrovo al Caseificio Sociale a Pera di Fassa alle ore 9.45.

ORE 17.30

Visita guidata gratuita al Molin de Pèzol. Ritrovo presso il mulino.

POZZA

ORE 8.00

Escursione mineralogica

guidata al Buffaure con partenza da Piazza de Sèn Nicolò. Informazioni e iscrizioni alla Mostra Mineralogica presso la Ciasa de Noscia Jent in Piazza Deodat de Dolomieu. Escursione a pagamento.

ORE 16.00

I segreti per fare lo strudel.

Preparazione tradizionale dello strudel alla Malga Aloch.

ORE 17.00

Mungitura e cena alla Malga Giumella.

Ritrovo presso la malga per assistere al rientro delle mucche dal pascolo e alla mungitura. A seguire cena e rientro accompagnato. Attività a pagamento: € 25,00 (€ 10,00 bambini fino a 9 anni). Prenotazione obbligatoria ai recapiti 348 9301215 o 338 1806112.

ORE 17.00

Family Day. La geologia spiegata attraverso il teatro giapponese Kamishibai. Divertente laboratorio per ragazzi al parco giochi o al tendone manifestazioni in caso di maltempo.

ORE 21.00

Family Day. Spettacolo comico per famiglie e bambini con il Clown Nik, al parco giochi o al tendone manifestazioni in caso di maltempo.



VIGO

ORE 10.00

Vijita Vidèda. Visita guidata al Museo Ladino. Visita guidata per adulti e ragazzi nella storia, cultura e tradizioni dei Ladini della Val di Fassa. E' gradita la prenotazione al recapito 0462 760182 (€ 5,00 ingresso e visita guidata, gratuito con Val di Fassa Card).

DALLE ORE 15.00

Cheesenic. Pomeriggio di benessere al centro benessere e piscina dell'Hotel Renato Family & Wellness con un delizioso cheesenic da gustare comodamente in giardino. Attività a pagamento. Prenotazione obbligatoria al recapito 0462 764006.

ORE 16.00

Passeggiata e visita guidata alla scoperta dei profumi e dei colori delle piante officinali di montagna dell'Azienda Agricola Fiores con degustazione finale di prodotti bio. Informazioni e prenotazioni al recapito 389 9309667. Ritrovo di fronte all'ufficio turistico alle ore 15.45.

ORE 17.30 - 18.30

Pratiche di Qi Gong. Incontri all'aperto presso l'Agritur Soreie in località Soverei a cura di Irene Deflorian kinesiologa, naturopata e bio-trainer. E' consigliato abbigliamento comodo. Attività a pagamento (10,00 € a persona). Informazioni e prenotazioni al recapito 349 3264800.

ORE 18.30

Le bolle del giovedì. Aperitivo chic con musica lounge, bolle e stuzzichini con prodotti di stagione Bio a Km 0, provenienti dai piccoli produttori locali, a cura dell'Active Hotel Olympic. A pagamento. Informazioni al recapito 0462 764225.



MOENA

ORE 17.00

Disegniamo le formiche con Fabio Vettori. Fabio Vettori insegna a disegnare le famose formiche nei giardinetti in Strada Löwy o in sala consiliare in caso di pioggia. Laboratorio per bambini (età min. 5 anni, max. 35 bambini) a pagamento (primo figlio 8,00 €, secondo 6,00 €) con iscrizione obbligatoria presso il negozio in Strada Löwy 16/A.

ORE 21.00

Spettacolo dei bambini dell'Istà Algegra al Teatro Navale.

VENERDÌ 31

CANAZEI

ORE 21.00

Incontri con i libri e gli autori. Valentino Corona presenta il suo libro "Blues siberiano". Serata a cura della biblioteca comunale nella sala consiliare del municipio.

ORE 21.00

Live Music Show. Serata di ballo liscio e folk al Fassa Park in località Ciuch.

CAMPITELLO

ORE 21.00

Cantate Domino: la musica sacra attraverso diversi stili e periodi. Concerto del gruppo Kropyta nella chiesa parrocchiale.

PERA

ORE 17.00

Aperitivo al formaggio. Degustazione di stuzzichini al formaggio nel punto vendita del Caseificio Sociale Val di Fassa.

ORE 17.30

Visita guidata gratuita al Molin de Pèzol. Ritrovo presso il mulino.

POZZA

ORE 10.00

Dal bosch a la sia, la lavorazione del legno. Visita guidata a L. Segat. Attività a numero chiuso, a pagamento € 3,00, gratuito con Val di Fassa Card. Prenotazione obbligatoria entro il giorno precedente al Museo Ladino al recapito 0462 760182. Ritrovo presso la segheria frazionale di Meida (di fronte all'hotel Valacia).

DALLE ORE 16.30

#albeinmalga: quando l'alpeggio prende vita. Cena e pernottamento al Rifugio Baita Cuz in attesa dell'alba e delle attività alla Malga Jumela. Attività a pagamento con iscrizione obbligatoria all'ufficio Apt Booking al recapito 0462 609666. Disponibilità di posti limitata.

ORE 17.00

Mungitura delle mucche al Masc Aloch. Attività a pagamento (11,00 € inclusa piccola merenda e omaggio), numero limitato di posti. Possibilità di prenotazione solo con pagamento anticipato in azienda, informazioni al recapito 392 6226345.

ORE 21.00

Arrivederci in musica. Sfilata con partenza dalla Chiesa di San Nicolò e concerto della banda Mùsega de Poza al tendone manifestazioni.

VIGO

ORE 10.00

Falconiere per un giorno. Spettacolo di falconeria per conoscere questa antica arte venatoria. Ritrovo presso la stazione a monte della Funivia Catinaccio, costo dell'impianto a carico dei partecipanti. In caso di pioggia l'attività si terrà al padiglione manifestazioni di Vigo di Fassa.

ORE 17.15

Visita guidata alla Pieve di San Giovanni. Ritrovo presso l'ufficio turistico.

ORE 21.00

Fassa & Cultur Saga. Serata di giochi per ragazzi e famiglie a cura dell'animazione Marijene, di fronte all'ufficio turistico o nella sala consiliare del municipio in caso di maltempo.

SABATO 1

CANAZEI

ORE 21.00

Concorso nazionale di bellezza Miss Stella del Mare al Gran Tobità Taverna Teater. Ingresso libero.

CAMPITELLO

ORE 21.00

Dolomiti Unesco: conoscerle per amarle e abitarle. Incontro con il geologo Emiliano Oddone di Dolomiti Project alla Casa delle Guide in Strada de Pian de la Teiles.

MAZZIN

ORE 20.30

Visita guidata alla Chiesa di Santa Maria Maddalena. Ritrovo nel piazzale antistante la chiesa.

VIGO

ORE 11.00 - 15.00

Cheesenic a bordo piscina all'Active Hotel Olympic, in relax con uno spirito di vacanza slow e un delizioso cestino con prodotti genuini. Attività a pagamento (15,00 € adulti incluso ingresso in piscina 2 ore, 10,00 € bambini fino a 12 anni). Su prenotazione al recapito 0462 764225.

ORE 17.00

Presentazione del libro "La Valle di Fassa tra fantasia e realtà" di Alberta Rossi. A seguire laboratorio per bambini e concerto jazz, nella sala consiliare del municipio.

MOENA

ORE 15.00 - 22.00

Mestieres e maigole. Esibizione dei mestieri di una volta, lavorazione dal vivo e preparazione dei piatti tipici della tradizione in Piazz de Ramon, annullato in caso di pioggia.



DOMENICA 2

ALBA

ORE 13.00

Notes de Storia Te Val Contrin. Concerto della Banda Musicale Mùsega Auta Fascia al Rifugio Contrin.

CAMPITELLO

ORE 21.00

La vita delle api dal fiore al vasetto. Serata informativa sulla vita, la riproduzione e il lavoro delle api, a cura di Federico Zanet e Mario Rasom al teatro parrocchiale.

PERA

ORE 14.00

Punta Emma di Mario Vanzo. Appunti teatrali e liriche dedicate a Toni Gross in località Gardecchia o al teatro parrocchiale di Pozza in caso di maltempo.

POZZA

ORE 10.30

Dal latte al formaggio. Dimostrazione della lavorazione del latte e della produzione del formaggio alla Malga Aloch.

ORE 21.00

Benvenuti a Pozza. Presentazione del programma settimanale e intrattenimento per bambini con la baby dance in Piazza de Comun.

VIGO

ORE 12.00 - 17.00

Entorn Vich frazioni... Larcioné. Pomeriggio di degustazione di dolci tipici nella frazione di Larcioné.

MOENA

TUTTO IL GIORNO

Marcialonga Running Coop. Competizione podistica con partenza da Moena. Programma a parte.

ORE 21.00

Presentazione del programma settimanale delle attività con l'esibizione del gruppo folk Schuhplattlerinnen in Piazz de Sotegrava o al Teatro Navalge in caso di maltempo.

LUNEDÌ 3

CANAZEI

ORE 21.00

Presentazione del programma settimanale degli eventi e delle attività con la partecipazione del Grop de la Mèscre de Cianacei e Gries in Piazz Marconi o in sala consiliare in caso di maltempo.

CAMPITELLO

ORE 21.00

Serata di ballo folkloristico con il gruppo Schuhplattler di Campitello e presentazione del programma settimanale degli eventi al padiglione manifestazioni in località Ischia.

PERA

ORE 10.00

Visita guidata gratuita al Molin de Pèzol. Ritrovo presso il mulino.

POZZA

ORE 21.00

Dolomiti e Alpinismo Ladino. Nell'anniversario dei settant'anni dalla morte dell'alpinista Tita Piazz, le Dolomiti sono ancora palcoscenico privilegiato, fonte di storie e di cultura di montagna. Sulle grandi montagne del Nepal. Serata di beneficenza e incontro con Attilio Dantone nella sala consiliare del municipio.

VIGO

ORE 17.00

Visita alle frazioni con l'Accompagnatore di Territorio Andrea Vian. Ritrovo presso l'ufficio turistico alle ore 16.45. Annullata in caso di pioggia.

ORE 21.00

Sfilata della Banda Musicale di Baselga di Pinè e concerto al padiglione manifestazioni.

SORAGA

ORE 21.15

Serata informativa a cura delle guide alpine con la partecipazione del Coro Nosc alla Gran Ciasa.

MOENA

ORE 21.00

Concerto del Coro Valfassa nell'Aula Magna del polo scolastico.

MARTEDÌ 4

CANAZEI

ORE 20.45

Gli animali del bosco. Serata alla scoperta degli animali che abitano i nostri boschi con Marco, esperto fotografo naturalista, a cura del Cai Sat Sezione Alta Fassa, nella sala consiliare del municipio.

CAMPITELLO

ORE 21.00

La Grande Guerra - 100 anni. La Grande Guerra all'ombra della Marmolada. Serata informativa in occasione delle celebrazioni del centenario della fine della Prima Guerra Mondiale a cura di Gabriele Valentini "Mambo" al teatro parrocchiale.

PERA

ORE 10.00 - 11.30

Chel dal formai... La Caseificazione. Visita guidata con assaggio di prodotti caseari al Caseificio Sociale Val di Fassa a cura del Museo Ladino. Informazioni e prenotazione obbligatoria (a pagamento 3,00 €, gratuito con Val di Fassa Card) al Museo Ladino al recapito 0462 760182. Ritrovo presso il Caseificio Sociale a Pera di Fassa.

POZZA

ORE 10.00 - 14.00

Dove sono finite le api? Percorso ludico-conoscitivo e incontro con l'esperto sul mondo delle api e del miele al Rifugio El Zedron al Buffaure. Attività gratuita per adulti e bambini (durata del percorso variabile, circa mezz'ora), iscrizione non richiesta. Costo degli impianti a carico dei partecipanti.

EVENTI

ORE 10.30

Dal latte al formaggio.

Dimostrazione della lavorazione del latte e della produzione del formaggio alla Malga Aloch.

ORE 17.00

Mungitura e cena alla Malga Giumella.

Ritrovo presso la malga per assistere al rientro delle mucche dal pascolo e alla mungitura. A seguire cena e rientro accompagnato. Attività a pagamento: € 25,00 (€ 10,00 bambini fino a 9 anni). Prenotazione obbligatoria ai recapiti 348 9301215 o 338 1806112.

ORE 17.00

Mungitura delle mucche al Masc Aloch.

Attività a pagamento (11,00 € inclusa piccola merenda e omaggio), numero limitato di posti. Possibilità di prenotazione solo con pagamento anticipato in azienda, informazioni al recapito 392 6226345.

ORE 20.30

Baby Dance Mississippi Train

e tanto divertimento per tutti i bambini al parco giochi o al tendone manifestazioni in caso di maltempo.

VIGO

ORE 8.30 - 13.00

Cheesenic. Picnic Natural Chic.

Colazione in baita a Fuciade con i prodotti della Strada dei Formaggi delle Dolomiti. A seguire camminata guidata a piedi nudi a contatto con la natura. Attività a pagamento (15,00 € adulti, 10,00 € bambini fino a 12 anni). Prenotazione obbligatoria all'Active Hotel Olympic al recapito 0462 764225.

ORE 10.00

Passeggiata e visita guidata

alla scoperta dei profumi e dei colori delle piante officinali di montagna dell'Azienda Agricola Fiores con degustazione finale di prodotti bio. Informazioni e prenotazioni al recapito 389 9309667. Ritrovo di fronte all'ufficio turistico alle ore 9.45.

ORE 17.00

Il Zeberchie della fortuna.

Laboratorio per bambini per conoscere i personaggi che animano alcuni racconti tradizionali Fassani. Per bambini dai 6 ai 10 anni, max. 20 bambini. Prenotazione obbligatoria entro il giorno precedente al recapito 0462 760182 (a pagamento 3,00 €, gratuito con Val di Fassa Card). Al Museo Ladino di Fassa in località San Giovanni.

MOENA

ORE 10.00

Moena in cucina.

La cucina del benessere nella tradizione. Dimostrazione pratica della realizzazione di alcuni piatti tipici ladini in Piazz de Ramon, annullata in caso di maltempo.

ORE 16.00 - 18.30

Jeghes da zacan.

Divertenti giochi di una volta in formato gigante per far giocare grandi e piccini in Piazz de Ramon, annullato in caso di pioggia.

ORE 21.00

Concerto della Banda

Comunale di Moena in Strada Cerillo Dellantonio Bora o al Teatro Navale in caso di pioggia.

MERCOLEDÌ 5

CANAZEI

ORE 12.00

Pic-nic alpino.

Pranzo caratteristico con prodotti tipici al Fassa park. È richiesta la prenotazione al recapito 0462 601033.

CAMPITELLO

ORE 4.30

Escursione fotografica

all'alba in Val Duron. Informazioni ed iscrizione obbligatoria entro le ore 18.30 del giorno precedente all'ufficio turistico di Campitello. Attività a pagamento, a numero chiuso (max. 7 partecipanti).

ORE 10.00

L Stònt - Il Casino di

Bersaglio. Visita guidata alla postazione di tiro degli Schützen austroungarici a cura del Museo Ladino. Informazioni e prenotazione obbligatoria entro il giorno precedente al recapito 0462 760182 (a pagamento 3,00 €, gratuita con Val di Fassa Card). Ritrovo presso il Casino del Bersaglio in Strèda de Pènt de Sera.

ORE 21.00

Ragazzi a Teatro. Non chiamatemi Raperonzolo. Spettacolo per bambini e famiglie di Cinzia Scotton a cura della compagnia Estroteatro al teatro parrocchiale.

PERA

ORE 10.00

Visita guidata gratuita al Molin de Pèzol. Ritrovo presso il mulino.

POZZA

ORE 21.00

I giardini di Lucio. Zona Italiana 4tet canta Lucio Battisti a vent'anni dalla sua scomparsa un tributo ad uno tra i più grandi cantanti e musicisti italiani di sempre, sul palco allestito nei pressi del tendone manifestazioni.

VIGO

ORE 6.30 - 7.30

Pratiche di Qi Gong. Incontri all'aperto in località Pianac a cura di Irene Deflorian kinesiologa, naturopata e bio-trainer. E' consigliato abbigliamento comodo. Attività a pagamento (10,00 € a persona). Informazioni e prenotazioni al recapito 349 3264800.

ORE 9.30

Visita guidata alla chiesa di Santa Giuliana. Ritrovo presso l'ufficio turistico.

ORE 16.30

I borghi con la E-Bike. Interessante escursione con accompagnatore fra le frazioni di Sèn Jan, Vallonga e Tamion. Informazioni e prenotazione obbligatoria entro il giorno precedente al recapito 338 5818804 (max. 10 persone). Ritrovo presso il negozio Sport Star a Pozza. Escursione a pagamento (25,00 € comprensivi del noleggio) di due ore circa, difficoltà media.

ORE 21.00

Laboratorio per bambini a cura di Sentieri in Compagnia con ritrovo davanti all'ufficio turistico. In caso di maltempo l'attività si svolgerà nella sala consiliare del municipio.

SORAGA

ORE 17.00

Visita guidata all'Agritur Ciasa Dò Paré, alla scoperta della stalla, del mondo delle api con una piccola degustazione dei prodotti dell'agritur. È richiesto un contributo di partecipazione (7,00 € adulti, 5,00 € bambini, gratuito bambini 0-2 anni). Informazioni e prenotazioni all'ufficio turistico di Soraga al recapito 0462 609750.

ORE 21.15

La Grande Guerra - 100 anni. La Grande Guerra all'ombra della Marmolada. Serata informativa con immagini dell'epoca a cura di Gabriele Valentini "Mambo" alla Gran Ciasa.

MOENA

ORE 16.00

Visita guidata alle chiese di San Vigilio e San Volfango con ritrovo nel piazzale della chiesa parrocchiale di San Vigilio.

ORE 17.00

1914-1918 La Gran Vera. La Grande Guerra: Galizia, Dolomiti. Visita guidata alla mostra in collaborazione con il Museo Ladino. Informazioni e prenotazione obbligatoria (a pagamento 5,00 €) presso la Mostra Gran Vera al recapito 346 2415776. Ritrovo al Teatro Navale di Moena.

GIOVEDÌ 6

CANAZEI

DALLE ORE 19.00

Gran Festa da d'Istà. Apertura tendone. Programma a parte

CAMPITELLO

ORE 17.00

Aperitivo al formaggio.

Degustazione di stuzzichini al formaggio nel punto vendita del Caseificio Sociale Val di Fassa in Strèda de Pènt de Sera.

ORE 17.30

Natura e meditazione,

un'occasione per rigenerare mente, corpo e spirito. Attività a cura di Elisa Bruno, operatrice in Discipline Bio Naturali, a numero chiuso (max. 20 persone, età minima 14 anni), a pagamento (15,00 €). Informazioni ed iscrizioni al recapito 338 5624743.

ORE 21.00

TFF - Trento Film Festival 365°.

"The frozen road" di Ben Page, proiezione di un film documentario della rassegna Trento Film Festival al teatro parrocchiale.

PERA

ORE 10.00 - 11.30

Chel dal formai... La

caseificazione. Visita guidata con assaggio di prodotti caseari al Caseificio Sociale Val di Fassa a cura del Museo Ladino.

Informazioni e prenotazione obbligatoria al caseificio entro il giorno precedente al recapito 0462 764076 (a pagamento 3,00 €, gratuito con Val di Fassa Card). Ritrovo al Caseificio Sociale a Pera di Fassa alle ore 9.45.

ORE 17.30

Visita guidata gratuita al Molin de Pèzol. Ritrovo presso il mulino.

POZZA

ORE 8.00

Escursione mineralogica

guidata in Val San Nicolò con partenza da Piazza de Sèn Nicolò. Informazioni e iscrizioni alla Mostra Mineralogica presso la Ciasa de Noscia Jent in Piazza Deodat de Dolomieu. Escursione a pagamento.

ORE 16.00

I segreti per fare lo strudel.

Preparazione tradizionale dello strudel alla Malga Aloch.

ORE 17.00

Mungitura e cena alla Malga

Giumella. Ritrovo presso la malga per assistere al rientro delle mucche dal pascolo e alla mungitura. A seguire cena e rientro accompagnato. Attività a pagamento: € 25,00 (€ 10,00 bambini fino a 9 anni). Prenotazione obbligatoria ai recapiti 348 9301215 o 338 1806112.

ORE 21.00

Family Day. L'Amore delle Tre Melarance. Spettacolo di burattini e marionette a cura della compagnia I Burattini di Luciano Gottardi, al parco giochi o al tendone manifestazioni in caso di maltempo.

VIGO

ORE 10.00

Vijita Vidèda. Visita guidata al

Museo Ladino. Visita guidata per adulti e ragazzi nella storia, cultura e tradizioni dei Ladini della Val di Fassa. E' gradita la prenotazione al recapito 0462 760182 (€ 5,00 ingresso e visita guidata, gratuito con Val di Fassa Card).

DALLE ORE 15.00

Cheesenic. Pomeriggio

di benessere al centro benessere e piscina dell'Hotel Renato Family & Wellness con un delizioso cheesenic da gustare comodamente in giardino. Attività a pagamento. Prenotazione obbligatoria al recapito 0462 764006.

ORE 16.00

Passeggiata e visita guidata

alla scoperta dei profumi e dei colori delle piante officinali di montagna dell'Azienda Agricola Fiores con degustazione finale di prodotti bio. Informazioni e prenotazioni al recapito 389 9309667. Ritrovo di fronte all'ufficio turistico alle ore 15.45.

ORE 17.30 - 18.30

Pratiche di Qi Gong. Incontri all'aperto presso l'Agritur Soreie in località Soverei a cura di Irene Deflorian kinesiologa, naturopata e bio-trainer. E' consigliato abbigliamento comodo. Attività a pagamento (10,00 € a persona). Informazioni e prenotazioni al recapito 349 3264800.

ORE 18.30

Le bolle del giovedì. Aperitivo chic con musica lounge, bolle e stuzzichini con prodotti di stagione Bio a Km 0, provenienti dai piccoli produttori locali, a cura dell'Active Hotel Olympic. A pagamento. Informazioni al recapito 0462 764225.

ORE 21.00

Musega e fortae. Serata di intrattenimento musicale e assaggio di dolci tipici, davanti al municipio.

MOENA

ORE 16.00

Sottosopra e anche più in là. Spettacolo didattico per bambini (età min. 5 anni, max. 20 bambini) con laboratorio manuale sul tema del suolo e del sottosuolo nella Piazzetta Perle Alpine, annullato in caso di maltempo. Iscrizione obbligatoria all'ufficio Perle Alpine al recapito 0462 565038.

ORE 21.00

Concerto del Coro Negritella di Predazzo nella chiesetta della frazione di Forno.

VENERDÌ 7

CANAZEI

DALLE ORE 19.00

Gran Festa da d'Istà. Apertura tendone. Programma a parte.

PERA

ORE 17.00

Aperitivo al formaggio. Degustazione di stuzzichini al formaggio nel punto vendita del Caseificio Sociale Val di Fassa.

ORE 17.30

Visita guidata gratuita al Molin de Pèzol. Ritrovo presso il mulino.

POZZA

ORE 17.00

Mungitura delle mucche al Masc Aloch. Attività a pagamento (11,00 € inclusa piccola merenda e omaggio), numero limitato di posti. Possibilità di prenotazione solo con pagamento anticipato in azienda, informazioni al recapito 392 6226345.

ORE 21.00

Arrivederci in musica. Sfilata con partenza dalla Chiesa di San Nicolò e concerto della banda musicale Banda de Badia-Abtei (BZ) al tendone manifestazioni.



VIGO

ORE 21.00

Fassa & Cultur Saga. Serata di giochi per ragazzi e famiglie a cura dell'animazione Marijense, di fronte all'ufficio turistico o nella sala consiliare del municipio in caso di maltempo.

SORAGA

ORE 21.15

Concerto del Coro Coronelle alla Gran Ciasa.

SABATO 8

FEDAIA

ORE 20.30

La Grande Guerra - 100 anni. GRANDEGUERRABIANCA. Proiezione di fotografie su grande schermo, con musica e parole, frutto di quattro anni di esplorazioni fotografiche sulle montagne del Primo Conflitto Mondiale. A cura del fotografo Stefano Torriente, collaboratore del National Geographic Italia, al Rifugio Pian dei Fiacconi. Informazioni al recapito del rifugio 0462 601412.

CANAZEI

DALLE ORE 11.30

Gran Festa da d'Istà. Apertura tendone. Programma a parte

VIGO

ORE 11.00 - 15.00

Cheesenic a bordo piscina all'Active Hotel Olympic, in relax con uno spirito di vacanza slow e un delizioso cestino con prodotti genuini. Attività a pagamento (15,00 € adulti incluso ingresso in piscina 2 ore, 10,00 € bambini fino a 12 anni). Su prenotazione al recapito 0462 764225.

SORAGA

ORE 14.30

Val di Fassa Bike Boys. Gara di Mountain Bike FCI, in località Vischia de Sach. Programma a parte.

MOENA

TUTTO IL GIORNO

Raduno Alfa Romeo storiche a cura dell'Alfa Club Dolomiti, in Piaze de Ramon. Programma a parte.

DOMENICA 9

CANAZEI

DALLE ORE 10.00

Gran Festa da d'Istà. Apertura tendone. Programma a parte

ORE 14.30

Gran Festa da d'Istà. Grande sfilata dei gruppi folkloristici. Programma a parte.

POZZA

ORE 10.30

Dal latte al formaggio. Dimostrazione della lavorazione del latte e della produzione del formaggio alla Malga Aloch.

MOENA

TUTTO IL GIORNO

11° Val di Fassa Bike. Prestigiosa gara internazionale FCI di MTB. Programma a parte.

TUTTO IL GIORNO

Raduno Alfa Romeo storiche a cura dell'Alfa Club Dolomiti, in Piaze de Ramon. Programma a parte.

**DAL 10 AL 15
SETTEMBRE**

POZZA

Simposio Toni Gross. Simposio di scultura lignea dedicato all'artista, maestro e alpinista di Pozza di Fassa. Programma a parte.

LUNEDÌ 10

PERA

ORE 10.00

Visita guidata gratuita al Molin de Pèzol. Ritrovo presso il mulino.

MARTEDÌ 11

POZZA

ORE 10.00 - 14.00

Dove sono finite le api? Percorso ludico-conoscitivo e incontro con l'esperto sul mondo delle api e del miele al Rifugio El Zedron al Buffaure. Attività gratuita per adulti e bambini (durata del percorso variabile, circa mezz'ora), iscrizione non richiesta. Costo degli impianti a carico dei partecipanti.



ORE 10.30

Dal latte al formaggio. Dimostrazione della lavorazione del latte e della produzione del formaggio alla Malga Aloch.

ORE 17.00

Mungitura e cena alla Malga Giumella. Ritrovo presso la malga per assistere al rientro delle mucche dal pascolo e alla mungitura. A seguire cena e rientro accompagnato. Attività a pagamento: € 25,00 (€ 10,00 bambini fino a 9 anni). Prenotazione obbligatoria ai recapiti 348 9301215 o 338 1806112.

ORE 17.00

Mungitura delle mucche al Masc Aloch. Attività a pagamento (11,00 € inclusa piccola merenda e omaggio), numero limitato di posti. Possibilità di prenotazione solo con pagamento anticipato in azienda, informazioni al recapito 392 6226345.

VIGO

ORE 8.30 - 13.00

Cheesenic. Picnic Natural Chic.

Colazione in baita a Fuciade con i prodotti della Strada dei Formaggi delle Dolomiti. A seguire camminata guidata a piedi nudi a contatto con la natura. Attività a pagamento (15,00 € adulti, 10,00 € bambini fino a 12 anni). Prenotazione obbligatoria all'Active Hotel Olympic al recapito 0462 764225.

MERCOLEDÌ 12

POZZA

ORE 21.00

Pozza Cultura e Tradizione.

Concerto del Coro Genzianella di Tesero al tendone manifestazioni.

GIOVEDÌ 13

POZZA

ORE 16.00

I segreti per fare lo strudel.

Preparazione tradizionale dello strudel alla Malga Aloch.

ORE 17.00

Mungitura e cena alla Malga Giumella.

Ritrovo presso la malga per assistere al rientro delle mucche dal pascolo e alla mungitura. A seguire cena e rientro accompagnato. Attività a pagamento: € 25,00 (€ 10,00 bambini fino a 9 anni). Prenotazione obbligatoria ai recapiti 348 9301215 o 338 1806112.

VIGO

DALLE ORE 15.00

Cheesenic. Pomeriggio

di benessere al centro benessere e piscina dell'Hotel Renato Family & Wellness con un delizioso cheesenic da gustare comodamente in giardino. Attività a pagamento. Prenotazione obbligatoria al recapito 0462 764006.

ORE 18.30

Le bolle del giovedì. Aperitivo chic con musica lounge, bolle e stuzzichini con prodotti di stagione Bio a Km 0, provenienti dai piccoli produttori locali, a cura dell'Active Hotel Olympic. A pagamento. Informazioni al recapito 0462 764225.

DAL 14 AL 16
SETTEMBRE

MOENA

Festival del Puzone di Moena DOP. Tre giorni dedicati al Re dei formaggi trentini protagonista di passeggiate golose, laboratori, ricette e aperitivi. Programma a parte.

VENERDÌ 14

POZZA

ORE 17.00

Mungitura delle mucche

al Masc Aloch. Attività a pagamento (11,00 € inclusa piccola merenda e omaggio), numero limitato di posti. Possibilità di prenotazione solo con pagamento anticipato in azienda, informazioni al recapito 392 6226345.

ORE 21.00

Arrivederci in musica. Sfilata con partenza dalla Chiesa di San Nicolò e concerto della banda Mùsega de Poza al tendone manifestazioni.

MOENA

ORE 9.30

Festival del Puzone di

Moena DOP. Il Gusto del BenEssere. Passeggiata relax dedicata alla natura e ai sapori locali, in località Roncac.

ORE 16.00

Festival del Puzzone di Moena DOP. Moena in Cucina. La cucina del benessere nella tradizione, con dimostrazione pratica, in Piazz de Ramon.

ORE 17.00 - 20.00

Festival del Puzzone di Moena DOP. Puzzone... a tutta birra. Aperitivo in Piazz de Ramon con Puzzone e birra artigianale.

SABATO 15

POZZA

ORE 10.00

4^a Vertical Buffaure. Gara di vertical running con partenza dalla cabinovia Buffaure. Programma a parte.

VIGO

TUTTO IL GIORNO

Estate al rifugio Roda di Vael. Scoprendo le nostre infinite stelle. Weekend, fino al 16, dedicato alla scoperta delle stelle attorno al rifugio in collaborazione con l'Associazione Astrofili Trentini. Informazioni al recapito 0462 764450. Programma a parte

ORE 11.00 - 15.00

Cheesenic a bordo piscina all'Active Hotel Olympic, in relax con uno spirito di vacanza slow e un delizioso cestino con prodotti genuini. Attività a pagamento (15,00 € adulti incluso ingresso in piscina 2 ore, 10,00 € bambini fino a 12 anni). Su prenotazione al recapito 0462 764225.

SORAGA

DALLE ORE 10.30

Desmonteada degli animali al pascolo da Fuciade a Soraga, con l'intrattenimento musicale della Spritz Band in località Pra del Preve. Programma a parte.

MOENA

ORE 9.00 - 16.30

Festival del Puzzone di Moena DOP. Trekking del Puzzone di Moena Dop nei dintorni di Moena, con tappe golose, tradizioni e folklore. Programma a parte.

ORE 17.00 - 20.00

Festival del Puzzone di Moena DOP. Happy Cheese. L'aperitivo di montagna scende in piazza per un'anteprima gourmet, in Piazz de Ramon.

DALLE ORE 18.30

Festival del Puzzone di Moena DOP. Puzzone Street Food, nei locali che aderiscono all'iniziativa. Programma a parte.

DAL 16 AL 23 SETTEMBRE

MOENA

Sapori d'autunno. Settimana gastronomica a cura di Ristora Moena. Programma a parte.

DOMENICA 16

POZZA

ORE 10.30

Dal latte al formaggio. Dimostrazione della lavorazione del latte e della produzione del formaggio alla Malga Aloch.

MOENA

TUTTO IL GIORNO

Festival del Puzzone di Moena DOP. Apertura del villaggio del gusto, con laboratori di caseificazione per i più piccoli, Puzzone Street Food e degustazione di piatti e ricette ladine. Programma a parte.

ORE 11.00

Festival del Puzzone di Moena DOP. La Desmonteada. Sfilata di mucche e capre che ritornano dall'alpeggio. A seguire taglio del Puzzone di Moena Dop Spretz Tzaori. Programma a parte.

MARTEDÌ 18

POZZA

ORE 17.00

Mungitura e cena alla Malga Giumella. Ritrovo presso la malga per assistere al rientro delle mucche dal pascolo e alla mungitura. A seguire cena e rientro accompagnato. Attività a pagamento: € 25,00 (€ 10,00 bambini fino a 9 anni). Prenotazione obbligatoria ai recapiti 348 9301215 o 338 1806112.

ORE 17.00

Mungitura delle mucche al Masc Aloch. Attività a pagamento (11,00 € inclusa piccola merenda e omaggio), numero limitato di posti. Possibilità di prenotazione solo con pagamento anticipato in azienda, informazioni al recapito 392 6226345.



VIGO

ORE 8.30 - 13.00

Cheesenic. Picnic Natural Chic. Colazione in baita a Fuciade con i prodotti della Strada dei Formaggi delle Dolomiti. A seguire camminata guidata a piedi nudi a contatto con la natura. Attività a pagamento (15,00 € adulti, 10,00 € bambini fino a 12 anni). Prenotazione obbligatoria all'Active Hotel Olympic al recapito 0462 764225.



GIOVEDÌ 20

POZZA

ORE 17.00

Mungitura e cena alla Malga Giumella. Ritrovo presso la malga per assistere al rientro delle mucche dal pascolo e alla mungitura. A seguire cena e rientro accompagnato. Attività a pagamento: € 25,00 (€ 10,00 bambini fino a 9 anni). Prenotazione obbligatoria ai recapiti 348 9301215 o 338 1806112.

VIGO

DALLE ORE 15.00

Cheesenic. Pomeriggio di benessere al centro benessere e piscina dell'Hotel Renato Family & Wellness con un delizioso cheesenic da gustare comodamente in giardino. Attività a pagamento. Prenotazione obbligatoria al recapito 0462 764006.

ORE 18.30

Le bolle del giovedì. Aperitivo chic con musica lounge, bolle e stuzzichini con prodotti di stagione Bio a Km 0, provenienti dai piccoli produttori locali, a cura dell'Active Hotel Olympic. A pagamento. Informazioni al recapito 0462 764225.

VENERDÌ 21

POZZA

ORE 17.00

Mungitura delle mucche al Masc Aloch. Attività a pagamento (11,00 € inclusa piccola merenda e omaggio), numero limitato di posti. Possibilità di prenotazione solo con pagamento anticipato in azienda, informazioni al recapito 392 6226345.

MOENA

TUTTO IL GIORNO

Donne: il coraggio della cultura. Un weekend in rosa dedicato alla cultura, letteratura e arte femminile, le donne protagoniste in tutte le loro sfaccettature. Programma a parte.

SABATO 22

CANAZEI

ORE 20.30

10^a Cedean de la Mùsega Auta Fascia. Festeggiamenti per il 10^a anniversario della fondazione della banda musicale Mùsega Auta Fascia al Cinema Teatro Marmolada. Programma a parte.

CAMPITELLO

ORE 10.00

Vertical Sasslench. Gara di Vertical Running con partenza da Campitello e arrivo al rifugio Pertini. Informazioni e iscrizioni al recapito 328 8651993. Programma a parte.

POZZA

ORE 21.00

La Voce del Sorriso. Spettacolo musicale presentato da "The Justice Chorus" e non solo. Voci dal mondo della giustizia, al tendone manifestazioni.

VIGO

ORE 11.00 - 15.00

Cheesenic a bordo piscina all'Active Hotel Olympic, in relax con uno spirito di vacanza slow e un delizioso cestino con prodotti genuini. Attività a pagamento (15,00 € adulti incluso ingresso in piscina 2 ore, 10,00 € bambini fino a 12 anni). Su prenotazione al recapito 0462 764225.

MOENA

TUTTO IL GIORNO

Donne: il coraggio della cultura. Un weekend in rosa dedicato alla cultura, letteratura e arte femminile, le donne protagoniste in tutte le loro sfaccettature. Programma a parte.

ORE 18.00

Donne: il coraggio della cultura. Premiazione del concorso letterario femminile "Il carro delle Muse" al Teatro Navalge. Programma a parte.

DOMENICA 23

VAL DI FASSA

DALLE ORE 10.00

Trirace Dolomites. Gara di triathlon a squadre ed individuale nelle discipline di skiroll, ciclismo su strada, corsa in montagna, con partenza da Soraga e arrivo al Sass Pordoi. Programma a parte.

CANAZEI

DALLE ORE 12.30

10^a Cedean de la Mùsega Auta Fascia. Festeggiamenti per il 10^a anniversario della fondazione della banda musicale Mùsega Auta Fascia al Gran Tobia Taverna & Teater. Programma a parte.

MOENA

TUTTO IL GIORNO

Donne: il coraggio della cultura. Un weekend in rosa dedicato alla cultura, letteratura e arte femminile, le donne protagoniste in tutte le loro sfaccettature. Programma a parte.

MARTEDÌ 24

VIGO

ORE 8.30 - 13.00

Cheesenic. Picnic Natural Chic. Colazione in baita a Fuciade con i prodotti della Strada dei Formaggi delle Dolomiti. A seguire camminata guidata a piedi nudi a contatto con la natura. Attività a pagamento (15,00 € adulti, 10,00 € bambini fino a 12 anni). Prenotazione obbligatoria all'Active Hotel Olympic al recapito 0462 764225.

GIOVEDÌ 27

VIGO

DALLE ORE 15.00

Cheesenic. Pomeriggio di benessere al centro benessere e piscina dell'Hotel Renato Family & Wellness con un delizioso cheesenic da gustare comodamente in giardino. Attività a pagamento. Prenotazione obbligatoria al recapito 0462 764006.

ORE 18.30

Le bolle del giovedì. Aperitivo chic con musica lounge, bolle e stuzzichini con prodotti di stagione Bio a Km 0, provenienti dai piccoli produttori locali, a cura dell'Active Hotel Olympic. A pagamento. Informazioni al recapito 0462 764225.

VENERDÌ 28

CAMPITELLO

ORE 9.00 - 18.00

Fassa Sky Expo. Esposizione e prova dei materiali per il volo libero al centro sportivo in località Ischia. Programma a parte.

MOENA

TUTTO IL GIORNO

Festa dello Sport in collaborazione con l'Assessorato allo Sport del Comune presso la zona sportiva Navalge. Programma a parte.

SABATO 29

CAMPITELLO

ORE 9.00 - 18.00

Fassa Sky Expo. Esposizione e prova dei materiali per il volo libero al centro sportivo in località Ischia. Programma a parte.

POZZA

ORE 21.00

Cantare in montagna. Rassegna di Cori di Montagna al tendone manifestazioni. Programma a parte.

VIGO

ORE 11.00 - 15.00

Cheesenic a bordo piscina all'Active Hotel Olympic, in relax con uno spirito di vacanza slow e un delizioso cestino con prodotti genuini. Attività a pagamento (15,00 € adulti incluso ingresso in piscina 2 ore, 10,00 € bambini fino a 12 anni). Su prenotazione al recapito 0462 764225.

MOENA

TUTTO IL GIORNO

Festa dello Sport in collaborazione con l'Assessorato allo Sport di Moena del Comune presso la zona sportiva Navalge. Programma a parte.

DOMENICA 30

CAMPITELLO

ORE 9.00 - 18.00

Fassa Sky Expo. Esposizione e prova dei materiali per il volo libero al centro sportivo in località Ischia. Programma a parte.

MOENA

TUTTO IL GIORNO

Festa dello Sport in collaborazione con l'Assessorato allo Sport di Moena del Comune presso la zona sportiva Navalge. Programma a parte.

SABATO 6

SORAGA

ORE 14.30

Vertical Cioc Vedeler. Gara di vertical running con partenza nei pressi del campo sportivo. Programma a parte.

SABATO 13

CANAZEI

TUTTO IL GIORNO

Simposio Top Wine 2950 al Rifugio Maria al Sass Pordoi, per assaporare i vini e i migliori prodotti della terra trentina. Programma a parte.

LA GRANDE GUERRA 100 ANNI

SUL SENTIERO DELLA PACE

INCONTRI CULTURALI | SPETTACOLI E LABORATORI
COMMEMORAZIONI | MOSTRA EVENTO
MUSEI E MOSTRE



INCONTRI CULTURALI

24 giugno

CAMPITELLO

Gabriele Valentini "Mambo"
**La Grande Guerra all'ombra
della Marmolada**

Teatro Parrocchiale - ore 21.00

3 luglio

CAMPITELLO

G.A. Luigi Felicetti
**La Grande Guerra in
Marmolada**

Teatro Parrocchiale - ore 21.00

4 luglio

MOENA

Gabriele Valentini "Mambo"
**La Grande Guerra all'ombra
della Marmolada**

Sala Consiliare - ore 21.00

11 luglio

CAMPITELLO

G.A. Luigi Felicetti
**La Grande Guerra in
Marmolada**

Teatro Parrocchiale - ore 21.00

11 luglio

SORAGA

Gabriele Valentini "Mambo"
**La Grande Guerra all'ombra
della Marmolada**

Gran Ciasa - ore 21.00

25 luglio

CANAZEI

Gabriele Valentini "Mambo"
**La Grande Guerra all'ombra
della Marmolada**

Piaz Marconi - ore 21.00

3 agosto

PENIA

Gabriele Valentini "Mambo"
**La Grande Guerra all'ombra
della Marmolada**

Piazzale della chiesa - ore 21.00

4 agosto

CAMPITELLO

Gabriele Valentini "Mambo"
**La Grande Guerra all'ombra
della Marmolada**

Piaz de Ciampedel - ore 21.00

8 agosto

CANAZEI

Gabriele Valentini "Mambo"
**La Grande Guerra all'ombra
della Marmolada**

Piaz Marconi - ore 21.00

16 agosto

PREDAZZO

Sentinelle di Pietra

Un inno alla pace contro tutte
le guerre. Spettacolo Teatrale
dell'Associazione Teatrale Arjuna
diretto da Emma Deflorian.

Accesso a piedi da Paneveggio o
dalla località El Zirmo.

Forte Dossaccio - ore 16.00

23 agosto

CANAZEI

Lettere dal fronte

"Un carteggio autentico. Un
amore più grande della guerra" di
Giuseppe Tonini e Ausonia Curti, a
cura di Maria Saccareolo.

Sala Consiliare - ore 21.00

LA GRANDE GUERRA 100 ANNI

SUL SENTIERO DELLA PACE

INCONTRI CULTURALI | SPETTACOLI E LABORATORI
COMMEMORAZIONI | MOSTRE EVENTO
MUSEI E MOSTRE



4 settembre

CAMPITELLO

Gabriele Valentini "Mambo"
**La Grande Guerra all'ombra
della Marmolada**

Teatro Parrocchiale - ore 21.00

5 settembre

SORAGA

Gabriele Valentini "Mambo"
**La Grande Guerra all'ombra
della Marmolada**

Gran Ciasa - ore 21.15



SPETTACOLI E LABORATORI

28 giugno

CAMPITELLO

Stories de Aloch e de Contrin.

Racconti antichi e canti delle
Dolomiti con la partecipazione
di Elena Favè e il gruppo I
Ciantastories

Teatro Parrocchiale - ore 21.00

1 luglio

POZZA

In Viaggio nella Grande Guerra.

Spettacolo teatrale itinerante con
la partecipazione della compagnia
I Bontemponi e di un coro di
montagna. Programma a parte

*Ritrovo presso negozio Lino Sport
in Strada de Meida - ore 21.00*

16 luglio

MOENA

I Teatri Soffiati

Due soldati al sole - spettacolo
itinerante per bambini

Ritrovo in Piazz de Sotegrava - ore 17.00

27 luglio

CAMPESTRIN

**Laboratorio di fotografia sui
luoghi della Grande Guerra**

Iscrizione obbligatoria.

Programma a parte

PalaDolomites - ore 9.00

29 luglio

FEDAIA

Concerto del Coro Dolomiti

Rifugio Marmolada E. Castiglioni - ore 11.00

30 luglio

POZZA

A. Azzetti e F. Massa
**"Oltre il confine... La storia di
Ettore Castiglioni"**

Proiezione del Film dalla
rassegna TFF nel corso della
rassegna culturale Dolomiti
e Alpinismo Ladino

Sala Consiliare - ore 21.00

1 agosto

POZZA

In Viaggio nella Grande Guerra.

Spettacolo teatrale itinerante
con la partecipazione della compagnia
I Bontemponi e di un coro di
montagna. Programma a parte

*Ritrovo presso negozio Lino Sport
in Strada de Meida - ore 21.00*

3 agosto

CAMPESTRIN

**Laboratorio di fotografia sui
luoghi della Grande Guerra**

Iscrizione obbligatoria.

Programma a parte

PalaDolomites - ore 9.00

LA GRANDE GUERRA 100 ANNI

SUL SENTIERO DELLA PACE

INCONTRI CULTURALI | SPETTACOLI E LABORATORI
COMMEMORAZIONI | MOSTRA EVENTO
MUSEI E MOSTRE



9 agosto

CAMPESTRIN

Laboratorio di fotografia sui
luoghi della Grande Guerra

Iscrizione obbligatoria.

Programma a parte

PalaDolomites - ore 9.00

9 agosto

FONTANAZZO

In Viaggio nella Grande Guerra.

Spettacolo teatrale itinerante con
la partecipazione della compagnia I
Bontemponi. Programma a parte

Ritrovo al parco giochi - ore 21.00

11 agosto

CAMPITELLO

A. Azzetti e F. Massa

"Oltre il confine... La storia di
Ettore Castiglioni"

Proiezione del Film dalla rassegna
TFF

Piaz de Ciampedel - ore 21.00



12 agosto

PASSO COSTALUNGA

Concerto dedicato al
"Sentiero della Pace"

Passo Costalunga - ore 15.00

27 agosto

MOENA

Si sta come d'autunno..
Canti, testi e immagini e
la partecipazione del Coro
Genzianella di Tesero

Teatro Navalge - ore 21.00

28 agosto

FEDAIA

Oltre il confine..

La storia di Ettore Castiglioni.

Proiezione del Film dalla rassegna
FFT, a cura di A. Azzetti e F. Massa

*Rifugio Marmolada E. Castiglioni - ore
20.00*

8 settembre

MARMOLADA

GRANDE GUERRA BIANCA

Fotografie, musica, parole ed
esplorazioni fotografiche sulle
montagne del Primo Conflitto
Mondiale a cura di Stefano
Torrione

Rifugio Pian dei Fiacconi - ore 20.30

COMMEMORAZIONI

21 luglio

FUCIADA

Ciantie Sot Noscie Crepe

Passeggiata lunghi i luoghi della
Grande Guerra. Su prenotazione.
Programma a parte

Dalle ore 16.00

LA GRANDE GUERRA 100 ANNI

SUL SENTIERO DELLA PACE

INCONTRI CULTURALI | SPETTACOLI E LABORATORI
COMMEMORAZIONI | MOSTRA EVENTO
MUSEI E MOSTRE

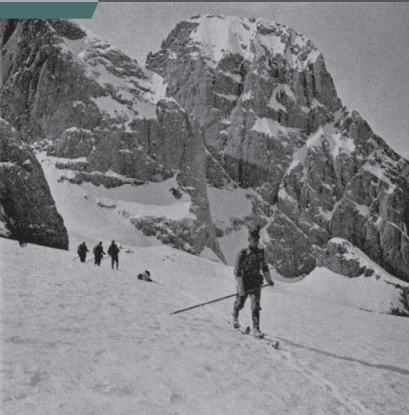

22 luglio

FUCIADE

Ciantie Sot Noscie Crepe

Canti della montagna e commemorazione dei caduti in guerra. Programma a parte

Tutto il giorno

26 agosto

MOENA - LOC. BOCCHE

Commemorazione dei caduti
in Val Minera con la partecipazione
del Coro Enrosadira. Programma a
parte.

Dalle ore 10.00

MOSTRA EVENTO

**1914-1918 "La Gran Vera".
La Grande Guerra: Galizia,
Dolomiti.**

**Dal 22 giugno
al 9 settembre**

MOENA

*Teatro Navalge con orario: 10.00 - 12.30 e
15.30 - 19.00, ogni mercoledì: anche
21.00 - 23.00*

*Ingresso a pagamento. Intero: 5,00 €
(riduzione di 1,00 € sulla tariffa adulti con
Val di Fassa Card); ridotto: 3,00 €. Bambini
fino a 10 anni gratuito; gruppi (min. 15
persone) 3,00 €*

VISITA GUIDATA

**Tutti i mercoledì
dal 4 luglio
al 5 settembre**
ore 17.00

Visita guidata alla mostra

*Visita guidata con prenotazione
obbligatoria presso la mostra al recapito
346 2415776. A pagamento 5,00 €
(ingresso e visita guidata, riduzione di 1,00
€ con Val di Fassa Card), max. 20 persone
per gruppo.*

Ritrovo al Teatro Navalge di Moena



LA GRANDE GUERRA 100 ANNI

SUL SENTIERO DELLA PACE

INCONTRI CULTURALI | SPETTACOLI E LABORATORI
COMMEMORAZIONI | MOSTRE EVENTO
MUSEI E MOSTRE



MOENA

MUSEO DELLA GRANDE GUERRA

SU PEI MONTI A GUERREGGIAR GUERRA 1914 - 18

Esposizione di cimeli ritrovati durante i lavori di recupero della prima linea del Costabella - Monzoni - Cima Bocche.

Da luglio a metà settembre presso la Stala de la Nenola nella frazione di Sameda
Mercoledì con orario: 10.00 - 12.30
Venerdì con orario 17.00 - 19.00

Info: 334 8222082 - www.frontedeiricordi.it
Solo su richiesta telefonica è possibile visitare il museo in altri giorni e con altri orari.

CAMPITELLO

MUSEO LADIN DE FASCIA: SEZIONI SUL TERRITORIO

L Stònt (Il casino di bersaglio) Strèda de Pènt de Sera

Postazione di tiro per il reclutamento e l'addestramento degli uomini all'uso delle armi prima di essere inviati al fronte.

Dal 25 giugno all' 8 settembre
Dal lunedì al sabato con orario 17.00 - 19.00
Ogni giovedì anche 21.00 - 23.00

Ingresso gratuito. Visite guidate ogni mercoledì dal 4 luglio al 5 settembre alle ore 10.00 (3,00€, gratuito con Val di Fassa Card) con prenotazione obbligatoria entro le 19.00 del giorno precedente al Museo ladino al recapito 0462 760182.

FEDAIA

MUSEO DELLA GRANDE GUERRA 1914-18

Località Fedaiia (nei pressi della stazione a valle dell'impianto di risalita di Pian dei Fiacconi).

tel. 0462 601181 / 347 7972356
debernardinandrea@gmail.com
www.trentinograndeguerra.it

Allestito nel 1997 al Fedaiia (nei pressi della stazione a valle dell'impianto di risalita di Pian dei Fiacconi). Si tratta di una prestigiosa collezione di cimeli e reperti bellici provenienti in gran parte dal ghiacciaio della Marmolada, che li ha restituiti poco alla volta, ma anche frutto di donazioni di privati. All'interno del museo si possono anche visionare filmati originari dell'epoca, fotografie, cartoline ed uno dei book-shop specializzati più forniti d'Italia. Aperto dall'inizio di giugno ad inizio ottobre.

Tutti i giorni con orario 10.00 - 12.30 / 14.00 - 17.30
Chiuso il martedì.

Ingresso adulti 6,00 €, ridotto 4,00 € (bambini 6-12 anni, over 70 e gruppi oltre 20 persone), gratuito bambini sotto i 6 anni.



LA GRANDE GUERRA 100 ANNI

SUL SENTIERO DELLA PACE

INCONTRI CULTURALI | SPETTACOLI E LABORATORI
COMMEMORAZIONI | MOSTRA EVENTO
MUSEI E MOSTRE



PASSO PORDOI

COL DI LANA - MONTE DI SANGUE

PASSO PORDOI RICORDA LA GRANDE GUERRA



**RIDUZIONE DI 1,00€ SULLA
TARIFFA D'INGRESSO
PER I POSSESSORI DI
VAL DI FASSA CARD**

MOSTRA PERMANENTE

Presso il Centro di formazione per la montagna
"Bruno Crepaz"

Località Passo Pordoi

Info: tel. 344 1413043

asscoldilana@gmail.com

Al Passo Pordoi una mostra fotografica e di cimeli storici per commemorare i 100 anni dallo scoppio del primo conflitto mondiale, con un particolare riferimento ai fatti accaduti sul Col di Lana e nelle zone limitrofe.

La mostra offre ai visitatori oltre 350 mq nei quali si possono trovare fotografie e gigantografie d'epoca, vetrine tematiche e ricostruzioni di trincee e baraccamenti. L'iniziativa e tutti gli allestimenti sono opera dei ragazzi dell'Associazione Storico Culturale Col di Lana Livinallongo Buchenstein.

Aperta da giugno a ottobre tutti i giorni con orario:
10.00 - 17.30

Ingresso adulti 5,00€, ridotto 3,50€ (bambini 7-16 anni), gratuito bambini sotto 7 anni, biglietto famiglia 10,00€.



MARMOLADA - SERAUTA

MUSEO DELLA GRANDE GUERRA

IL MUSEO PIÙ ALTO D'EUROPA

Loc. Serauta

tel. 334 679446

visitmuseo@museomarmoladagrandeguerra.com

www.museomarmoladagrandeguerra.com

Situato a 3.000 m, questo museo nasce nel 1990 con l'intento di conservare i reperti bellici recuperati in loco. Completamente rinnovato, ampliato nel 2015 e arricchito nei contenuti storici e multimediali, permette al visitatore di approfondire l'esperienza vissuta dai soldati in questo particolare settore del fronte.

Visitabile durante i periodi di apertura della funivia da Malga Ciapela.

Dal 23 giugno al 16 settembre

Tutti i giorni con orario 9.00 - 16.00

Ingresso compreso nel prezzo della funivia. Costo delle funivia da Malga Ciapela a Serauta 24,00 €.

I SUONI DELLE DOLOMITI

ESTATE 2018

30 GIUGNO

ore 12.00

Gruppo del Sassolungo
Rifugio Micheluzzi

Graham Nash

**Un'atmosfera intima per
canzoni e storie**

Recupero in caso di maltempo:

Ore 17.30 Teatro Navalge di Moena.

*Biglietti per l'ingresso in distribuzione fino
ad esaurimento posti dalle ore 15.30 al
Teatro Navalge*

14 LUGLIO

ore 6.00

Gruppo Lusia - Bocche
Col Margherita

L'alba delle Dolomiti
Maria Pia Devito &
Ensemble Burnogualà

**Moresche ed altre
invenzioni**
**Polifonia di lingue e suoni
per un viaggio irripetibile
nel tempo de nello spazio**

Recupero in caso di maltempo:

Ore 11.00 Teatro Navalge di Moena

*Biglietti per l'ingresso in distribuzione fino
ad esaurimento posti dalle ore 9.00 al
Teatro Navalge*



18 LUGLIO

ore 12.00

Gruppo Marmolada -
Cima Bocche - Monzoni
Rifugio Contrin

Avi Avital

**Carisma e passione
di un mandolinista
superstar**

Recupero in caso di maltempo:

Ore 17.30 Teatro Navalge di Moena

*Biglietti per l'ingresso in distribuzione fino
ad esaurimento posti dalle ore 15.30 al
Teatro Navalge*

29 LUGLIO

ore 12.00

Gruppo del Catinaccio
Rifugio Roda di Vael
ore 12.00

Paolo Fresu, Musega de Poza

**Direzione artistica
dell'evento di Marco
Somadossi**

**Viaggio alla scoperta dei
suoni della montagna**

Recupero in caso di maltempo:

Ore 17.30 Teatro Navalge di Moena

*Biglietti per l'ingresso in distribuzione fino
ad esaurimento posti dalle ore 15.30 al
Teatro Navalge*

I SUONI DELLE DOLOMITI ESTATE 2018

10 AGOSTO

ore 12.00

Gruppo Costabella - Cima Uomo
Rifugio Bergvagabunden

**Ferenc Snétberger,
Tony Lakatos**

**Due virtuosi di chitarra e
sassofono per una musica
senza confini**

Recupero in caso di maltempo:

Ore 17.30 Teatro Navalge di Moena

*Biglietti per l'ingresso in distribuzione fino
ad esaurimento posti dalle ore 15.30 al
Teatro Navalge*

28 AGOSTO

ore 12.00

Gruppo Marmolada -
Cima Bocche - Monzoni
Località Jonta, Val San Nicolò

Dakhabrakha

**Musica folk per esplorare
le frontiere sconosciute
d'Europa**

Recupero in caso di maltempo:

Ore 17.30 Teatro Navalge di Moena

*Biglietti per l'ingresso in distribuzione fino
ad esaurimento posti dalle ore 15.30 al
Teatro Navalge*



Sarà possibile raggiungere i luoghi di svolgimento dei concerti in escursione con le Guide Alpine o in E-Mountainbike con gli accompagnatori di MTB (in E-bike solo i concerti del 30 giugno e del 18 luglio). Le escursioni sono gratuite per i possessori di Val di Fassa Card e Trentino Guest Card. Numero limitato di posti. Iscrizioni negli uffici turistici della valle entro le ore 18.00 del giorno precedente e comunque fino ad esaurimento dei posti disponibili. Si consiglia pertanto di iscriversi il prima possibile. Oppure, senza Val di Fassa Card, a pagamento su prenotazione presso gli uffici turistici della valle con le stesse modalità di iscrizione.

Concerti compresi nel PanoramaPass
o nei biglietti di risalita degli impianti



GIOVEDÌ 5 LUGLIO

**COL RODELLA
CAMPITELLO DI FASSA**

ORE 12.00

Canzone d'autore
AS MADALENAS

Cristina Renzetti, Tati Valle:
voci e chitarre.

Due tra le più attive interpreti
di musica brasiliana in Italia
uniscono le loro voci, le chitarre,
le percussioni per dare vita
ad un progetto unico, pieno di
freschezza e intensità.

*In caso di maltempo il concerto
si terrà all'interno del Rifugio
Friedrich August.*

DOMENICA 8 LUGLIO



**PIAN DEI FIACCONI
MARMOLADA**

ORE 12.00

Canzone d'autore
**LORIS VESCOVO E
CAIA GRIMAZ**

Caia Grimaz (voce), Loris
Vescovo (voce e chitarra)
Rivisitazione per voce e chitarra
di brani friulani, trentini ed
italiani che parlano della Grande
Guerra, di vita in trincea, dei
soldati e della gente comune.

*In caso di maltempo il concerto
si terrà all'interno del Rifugio
Pian dei Fiacconi.*

DOMENICA 15 LUGLIO



**TEATRO NAVALGE
MOENA**

ORE 21.00

Lingue minoritarie,
giovani e musica jazz

SANT ANDREU JAZZ BAND ✨

Prima assoluta in Italia della
Sant Andreu Jazz Band di
Barcellona, diretta dal Maestro
Joan Chamorro.

GIOVEDÌ 19 LUGLIO

**CHALET VALBONA
LUSIA - MOENA**

ORE 12.00

Funky - Blues

LEBURN MADDOX

La carriera di Leburn è iniziata negli
anni 70, con collaborazioni con
James Brown e George Clinton.

*In caso di maltempo il concerto
si terrà all'interno del Rifugio
Chalet Valbona.*



Concerto della rassegna "Lingue minoritarie, giovani e musica jazz" promossa dall'Associazione di Cultura e Musica "La Grenz" di Moena con il contributo della Regione Autonoma Trentino - Alto Adige, della Provincia Autonoma di Trento e del Comun General de Fascia.

DOMENICA 22 LUGLIO

**BUFFAURE
POZZA DI FASSA**

ORE 12.00

Musica classica

DOLOMITI BRASS QUINTET

Mirko Bellucco e Renato Pante (trombe), Stefano Rossi (corno), Mauro Piazzis (trombone), Roberto Ronchetti (basso tuba). Il quintetto presenta un repertorio che spazia dal classico al moderno, dalla musica popolare alla colonna sonora, curando particolarmente l'arrangiamento dei brani proposti.

In caso di maltempo il concerto si terrà nel tendone manifestazioni di Pozza alle ore 14.30.



GIOVEDÌ 26 LUGLIO



**COL MARGHERITA
PASSO SAN
PELLEGRINO**

ORE 12.00

Jazz

TT COLLECTIVE "LIKE SONNY"

Fulvio Albano (sax tenore e clarinetto), Diego Borotti (sax tenore e soprano), Emilio Galante (flauto), Alberto Marsico (organo Hammond), Mirko Pedrotti (vibrafono), Enrico Tommasini (batteria).

Il gruppo propone un innovativo approccio al repertorio di Sonny Rollins.

In caso di maltempo il concerto si terrà alle ore 14.30 presso l'Hotel Arnika a Passo San Pellegrino.

GIOVEDÌ 2 AGOSTO

**CIAMPAC
ALBA DI CANAZEI**

ORE 12.00

Musica balcanica

PANORAMA KLEZMER

Giordano Angeli (sax soprano), Corrado Bungaro (violino), Gianni Morelli (chitarra), Luca Degani (fisarmonica), Paolo Longo (basso Tuba), Paolo Trettel (tromba), Alina Scrab (voce).

Alcuni dei musicisti che hanno fatto parte dei "Destrani Tarà" si ritrovano al Val di Fassa Music Festival.

In caso di maltempo il concerto si terrà all'interno del rifugio Crepa Neigra



Concerti compresi nel PanoramaPass
o nei biglietti di risalita degli impianti



DOMENICA 5 AGOSTO

**CIAMPEDIE
VIGO DI FASSA**

ORE 12.00

**Canti della montagna
CORO ENROSADIRA**

Con passione ed entusiasmo questo coro di Moena propone i brani della tradizione in ambito locale, nazionale ed internazionale. *In caso di maltempo il concerto si terrà al padiglione manifestazioni di Vigo alle ore 14.30*

GIOVEDÌ 9 AGOSTO

**BUFFAURE
POZZA DI FASSA**

ORE 12.00

Lingue minoritarie, giovani e musica jazz

MÅLDALSABIDA ✨



Aida Talliente (voce, giocattoli sonori), Leo Virgili (chitarra, trombone, Theremin), Roberto Amadeo (basso elettrico e contrabbasso), Marco D'Orlando (batteria), Flavio Passon (tastiere). Paesaggi sonori contemporanei variegati e mai banali. *In caso di maltempo il concerto si terrà alle ore 14.30 nel tendone manifestazioni di Pozza di Fassa.*

DOMENICA 12 AGOSTO



**RIFUGIO FREDAROLA
BELVEDERE - CANAZEI**

ORE 12.00

Canzone d'autore
FIVE TO TEN

Silvia De Santis (voce), Fabio Biffi Farian (piano), Fabio Fenati Fax (batteria). Repertorio che annuncia una svolta nella talentuosa cantante che ha calcato i palcoscenici televisivi di "the voice of Italy". *In caso di maltempo il concerto si terrà all'interno del Rifugio Fredarola.*

GIOVEDÌ 16 AGOSTO



**BAITA PARADISO
PASSO SAN PELLEGRINO**

ORE 12.00

Lingue minoritarie, giovani e musica jazz

MARTINA IORI QUINTET ✨

Martina Iori (voce, chitarra, ukulele), Matteo Cuzzolin (sassofono tenore), Matteo Rossetto (chitarra elettrica), Marco Stagni (contrabbasso), Enrico Tommasini (batteria).



Concerto della rassegna "Lingue minoritarie, giovani e musica jazz" promossa dall'Associazione di Cultura e Musica "La Grenz" di Moena con il contributo della Regione Autonoma Trentino - Alto Adige, della Provincia Autonoma di Trento e del Comun General de Fassa.

Concerti compresi nel PanoramaPass
o nei biglietti di risalita degli impianti

Quintetto composto da alcuni dei più apprezzati giovani jazzisti della Regione.

In caso di maltempo il concerto si terrà alle ore 14.30 presso l'Hotel Arnika al Passo San Pellegrino

DOMENICA 19 AGOSTO



CHALET VALBONA
LUSIA - MOENA

ORE 12.00

Canzone d'autore

ROBERTA GIALLO

Roberta Giallo (voce e piano)
Pietro Posani (chitarra)
Cantautrice, autrice, performer teatrale, pittrice e scrittrice, Roberta Giallo vanta importanti collaborazioni, tra cui Lucio Dalla e Samuele Bersani.

In caso di maltempo il concerto si terrà all'interno del Rifugio Chalet Valbona.

GIOVEDÌ 23 AGOSTO



CIAMPAC
ALBA DI CANAZEI

ORE 12.00

Musica Jazz

ME + MARIE 🌸

Maria de Val (batteria e voce)
Roland Scandella (chitarra e voce)
Clemis Graf Fink von Finkenstein: (tastiera, percussioni e voce)
Jacob Foord (basso e voce)
Lingue minoritarie, giovani e incontro tra Maria de Val, cantante e musicista proveniente dalla ladina Val Badia, ed il chitarrista e compositore svizzero Roland Scandella, appartenente alla minoranza linguistica romancia del Cantone dei Grigioni.

In caso di maltempo il concerto si terrà all'interno del rifugio Crepa Neigra.

DOMENICA 26 AGOSTO

CIAMPEDIE
VIGO DI FASSA

ORE 12.00

Musica classica

ALBERTINI - BRUNI DUO

Santo Albertini (armonica a bocca), Edoardo Bruni (pianoforte).

È ormai molto raro ascoltare in concerto l'armonica a bocca in programma con musiche di autori classici e moderni.

In caso di maltempo il concerto si terrà alle ore 14.30 nel padiglione manifestazioni di Vigo di Fassa



VISITE GUIDATE ALLE CHIESE

Da lunedì 2 luglio a sabato 1 settembre, con ritrovo presso le chiese da visitare, ove non diversamente indicato.

LUNEDÌ

ORE 15.00

Penia, Chiesa dei Santi Rocco e Sebastiano

ORE 16.30

Pera, Chiese di San Lorenzo e Santa Maria Madre della Chiesa (visite dal 9 luglio). Ritrovo presso la chiesa parrocchiale

ORE 17.00

Soraga, Chiese dei Santi Pietro e Paolo e Immacolata Concezione (Barbida). Ritrovo presso la chiesa parrocchiale

ORE 17.00

Canazei (Gries), Chiesa della Madonna della Neve

MARTEDÌ

ORE 10.30

Campitello, Chiesa dei Santi Filippo e Giacomo

ORE 16.00

Pozza, Chiesa di San Nicolò.

MERCOLEDÌ

ORE 9.30

Vigo, Chiesa di Santa Giuliana (visite dal 27 giugno al 5 settembre). Ritrovo presso l'ufficio turistico di Vigo

ORE 16.00

Moena, Chiese di San Vigilio e San Volfango (visite il 4 e 18 luglio, il 1 e 22 agosto e il 5 settembre). Ritrovo presso la chiesa parrocchiale di San Vigilio

ORE 17.00

Alba, Chiesa di Sant'Antonio Abate



GIOVEDÌ

ORE 17.15

Canazei, Chiesa di San Floriano

VENERDÌ

ORE 17.15

Vigo, Chiesa di San Giovanni, Pieve di Fassa. Ritrovo presso l'ufficio turistico di Vigo

SABATO

ORE 20.30

Mazzin, Chiesa di Santa Maria Maddalena (visite 7 e 21 luglio, 4 e 18 agosto, 1 settembre)

ORE 20.30

Fontanazzo, Chiesa della Madonna del Carmine (visite 14 e 28 luglio, 11 e 25 agosto)

CHIESA DI SANTA GIULIANA

La Chiesa di Santa Giuliana è aperta al pubblico ogni lunedì, giovedì e sabato dalle ore 16.00 alle ore 18.00, dal 25 giugno al 8 settembre.

MUSEO LADIN DE FASCIA



**INGRESSO GRATUITO
PER TUTTI I POSSESSORI
DELLA VAL DI FASSA CARD**

Loc. San Giovanni / Sèn Jan
38036 SÈN JAN DI FASSA Tel. 0462 760182
museo@istladin.net - www.istladin.net

In circa 600 mq di esposizione il Museo Ladino di Fassa ospita le collezioni etnografiche dell'Istitut Cultural Ladin, frutto di vent'anni di ricerche, ordinate secondo precisi criteri logici e dedicate ai diversi aspetti della civiltà ladina: dalla preistoria, seguendo le dinamiche storiche, fino alla trasformazione segnata dall'avvento dell'alpinismo e del turismo.

ORARIO:

Dal 10 giugno al 10 settembre tutti i giorni con orario 10.00 - 12.30 e 15.00 - 19.00.
Biglietto intero 5,00 €, biglietto ridotto 3,00 €.



MUSEO LADIN DE FASCIA: SEZIONI SUL TERRITORIO

LA SIA (LA SEGHERIA VENEZIANA) Strèda de Ciamp Trujan - Penia di Canazei

Dal 10 giugno al 10 settembre. Aperto dal lunedì al sabato con orario: 10.00-12.00/15.00-19.00
Ingresso gratuito. Chiuso la domenica.

L MALGHIER (LA CASEFICAZIONE) Strada Dolomites, 233 - Pera di Fassa

Dal 1 luglio al 15 settembre con orario:
8.30-12.30/15.30-19.00.
Ingresso gratuito presso il punto vendita. Visite guidate con assaggio ogni martedì (dal 03.07 al 04.09) e giovedì (dal 05.07 al 06.09) alle ore 10.00 (3,00€, gratuito con Val di Fassa Card). Prenotazione obbligatoria entro le 19.00 del giorno precedente al Museo Ladino (0462 760182) per le visite del martedì e al Caseificio Sociale Val di Fassa (0462 764076) per le visite del giovedì.

L MOLIN DE PEZOL (IL MULINO) Strada Jumela, 18 - Pera di Fassa

Dal 10 giugno al 10 settembre, aperto dal lunedì al sabato con orario: 10.00-12.00/15.00-19.00.
Chiuso la domenica.
Ingresso gratuito. Visita guidata gratuita lunedì e mercoledì alle ore 10.00; giovedì e venerdì alle ore 17.30.



L SEGAT (LA SILVICOLTURA)
Ruf de Ruacia, Loc. Meida - Pozza di Fassa

Dal 1 luglio al 31 agosto, aperto lunedì, mercoledì e venerdì con orario 17.00 - 19.00 e martedì, giovedì e sabato con orario 10.00 - 12.00. Chiuso la domenica. Ingresso gratuito. Visita guidata ogni venerdì alle ore 10.00 (3,00€, gratuito con Val di Fassa Card) con prenotazione entro le 19.00 del giorno precedente al Museo Ladino al recapito 0462 760182.

L STÒNT (IL CASINO DI BERSAGLIO)
Strèda de Pènt de Sera - Campitello di Fassa

Dal 25 giugno all'8 settembre.
 Aperto dal lunedì al sabato con orario: 17.00-19.00 e ogni giovedì dalle 21.00 alle 23.00. Ingresso gratuito. Chiuso la domenica. Visita guidata tutti i mercoledì dal 4 luglio al 5 settembre alle ore 10.00 (3,00€, gratuito con Val di Fassa Card) con prenotazione obbligatoria entro le 19.00 del giorno precedente al Museo Ladino al recapito 0462 760182.

VIGO

**MUSEO MINERALOGICO
 MONZONI**

La più ricca collezione di minerali dolomitici, raccolti in una vita di alpinismo da Antonio Rizzi.

Strada Pilat, 10 - 38039 Vigo di Fassa
 tel. 0462 764173 o 335 444945.

Aperto da fine giugno a inizio settembre dal lunedì al sabato dalle 16.00 alle 19.00. Possibilità di visite su richiesta anche con altri orari e in altre giornate contattando i recapiti del museo. Ingresso ad offerta libera.



MUSE - MUSEO DELLE SCIENZE



**TARIFFA RIDOTTA SUL BIGLIETTO
D'INGRESSO INTERO CON VAL DI FASSA
CARD DIETRO PRESENTAZIONE DEL
VOUCHER INSERITO NELL'OPUSCOLO
DEDICATO**

Corso del lavoro e della Scienza, 3
38122 Trento
tel. 0461 270311
museinfo@muse.it - www.muse.it

Il MuSe - Museo delle scienze di Trento, realizzato dal famoso architetto Renzo Piano, apre le porte delle sue sale espositive, dislocate su oltre 12.000 mq articolati su sei piani.

L'esposizione racconta, attraverso campioni esposti, laboratori multimediali e ricostruzioni ambientali il mondo della natura alpina, della sua fauna, flora e biodiversità, analizzate anche negli spazi interattivi dedicati alla scoperta in prima persona della Scienza e nei laboratori esclusivi dedicati ai bambini da 0 a 5 anni. Di particolare interesse l'esposizione della più grande mostra di dinosauri dell'arco alpino e l'allestimento di una serra tropicale montana.

Orari d'apertura: martedì - venerdì 10.00 - 18.00; sabato, domenica e festivi: 10.00 - 19.00. Lunedì (non festivo) chiuso.

Ingresso: € 10,00 intero; € 8,00 ridotto (giovani fino a 26 anni, over 65, gruppi di minimo 15 persone); gratuito per bambini sotto i 6 anni, portatori di handicap e accompagnatori, (previa esibizione del documento d'identità per attestare la data di nascita) e per tutti i soggetti la prima domenica di ogni mese. Biglietto famiglia (2 adulti con figli minori € 20,00; 1 genitore con figli minorenni € 10,00). Informazioni su ulteriori riduzioni e agevolazioni sul sito del museo. Visite guidate: € 3,00, oltre il prezzo del biglietto d'ingresso.

MUSE - SEZIONI SUL TERRITORIO

MUSEO GEOLOGICO DELLE DOLOMITI



Piazza SS. Filippo e Giacomo, 1
38037 Predazzo (TN)
tel. 0462 500366
museo.predazzo@mtsn.tn.it - www.muse.it

Questo museo è la sezione geologica sul territorio del MuSe, dedicato alla geologia delle Dolomiti. Fu istituito nel 1889 e annovera un'importante collezione di campioni del patrimonio paleontologico, mineralogico e minerario locale. Nel corso della stagione estiva, ricco è il calendario di laboratori, escursioni sul territorio e mostre a tema. Il programma delle attività, delle conferenze e dei laboratori per l'estate 2017 è disponibile sul sito del museo.

Aperto dal 1 giugno al 30 settembre, dal martedì alla domenica con orario: 10.00 - 12.30 e 16.00 - 19.00. Ingresso: € 3,50 intero (applicazione della tariffa ridotta con Val di Fassa Card); € 2,50 ridotto (ragazzi sotto i 26 anni, over 65, gruppi di almeno 15 persone); biglietto famiglia (2 genitori con figli minorenni € 7,00; 1 genitore con figli minorenni € 3,50); gratuito per bambini sotto i 14 anni, portatori di handicap e accompagnatori. Informazioni su ulteriori riduzioni e agevolazioni sul sito del museo. Visite guidate il sabato e in altri giorni su richiesta: € 3,00 oltre il biglietto d'ingresso.

MOSTRE DELLA GRANDE GUERRA

Vedi sezione dedicata da pagina 103

CANAZEI

FAI BENE

**DESIGN, MODA, STORIE DI INCONTRI
PER UNA NUOVA CARITÀ**

Operazione Mato Grosso, un pilastro italiano di solidarietà in America Latina. Mostra e dialoghi per le donne delle Ande. Mostra-mercato con opere di maglieria, tessitura e ricamo realizzate nelle missioni della OMG.

Dal 14 al 26 agosto nella sala della canonica nei pressi della chiesa parrocchiale
Tutti i giorni con orario 9.30 - 12.30 / 15.30 - 19.30
Il giorno 15 agosto si terrà uno spettacolo comico presentato da Sergio Procopio, nei pressi della mostra. Programma a parte.

POZZA

MOSTRA MINERALOGICA

**A CURA DEL CIRCOLO MINERALOGICO E
NATURALISTICO DI FASSA E FEMME**

Dal 28 giugno al 6 settembre presso la Ciasa de Noscia Jent in Piazza Deodat de Dolomieu
Tutti i giorni con orario 16.00 - 18.30 / 20.30 - 22.00

FAI BENE

**DESIGN, MODA, STORIE DI INCONTRI
PER UNA NUOVA CARITÀ**

Operazione Mato Grosso, un pilastro italiano di solidarietà in America Latina. Mostra e dialoghi per le donne delle Ande. Mostra-mercato con opere di maglieria, tessitura e ricamo realizzate nelle missioni della OMG.

Dal 4 al 19 agosto nell'oratorio adiacente la chiesa parrocchiale di Santa Maria Ausiliatrice
Tutti i giorni con orario 9.30 - 12.30 / 15.30 - 19.30
Il giorno 14 agosto si terrà uno spettacolo comico presentato da Sergio Procopio, nei pressi della mostra. Programma a parte.

MERCATINO ESTIVO

**DEL GRUPPO SOCIO ASSISTENZIALE
DELLA CROCE ROSSA SEZ. VAL DI FASSA**

Dal 26 al 27 luglio alla Ciasa de Noscia Jent in Piazza Deodat de Dolomieu
Con orario 8.30 - 12.30 / 15.30 - 19.30 / 20.30 - 22.00

DOLOMITI E ALPINISMO LADINO

Nell'Anniversario dei settant'anni della morte dell'alpinista Tita Piazz, le Dolomiti ladine sono ancora un palcoscenico privilegiato, fonte di storie e cultura di montagna.

Dal 28 giugno al 6 settembre alla Ciasa de Noscia Jent in Piazza Deodat de Dolomieu
Tutti i giorni con orario 16.00 - 18.30 / 20.30 - 22.00



VIGO

MERCATINO ESTIVO

DEL GRUPPO SOCIO ASSISTENZIALE DELLA CROCE ROSSA SEZ. VAL DI FASSA

Dal 26 al 27 luglio nell'ingresso del municipio
Con orario 8.30 - 12.30 / 14.30 - 22.00

FAI BENE

DESIGN, MODA, STORIE DI INCONTRI PER UNA NUOVA CARITÀ

Operazione Mato Grosso, un pilastro italiano di solidarietà in America Latina. Mostra e dialoghi per le donne delle Ande. Mostra-mercato con opere di maglieria, tessitura e ricamo realizzate nelle missioni della OMG.

Dal 3 al 19 agosto nella sala mostre della Ciasa Marmolada in Strada Rezia, 9

Tutti i giorni con orario 9.30 - 12.30 / 15.30 - 22.00

Il giorno 16 agosto si terrà uno spettacolo comico presentato da Sergio Procopio, nei pressi della mostra. Programma a parte.

MOSTRA MERCATO MILLE CENTRINI

GRUPPO DI VIGO DI FASSA

Vendita di lavori realizzati a mano a favore di attività di beneficenza varia, aperta con orari: dal 11 al 16 agosto con orario 15.00 - 19.00 il giorno 16 agosto con orario 20.00 - 22.30 il giorno 21 agosto con orario 20.00 - 22.30 Presso la sede del gruppo al piano terra del municipio, sul lato destro

MOENA

FAI BENE

DESIGN, MODA, STORIE DI INCONTRI PER UNA NUOVA CARITÀ

Operazione Mato Grosso, un pilastro italiano di solidarietà in America Latina. Mostra e dialoghi per le donne delle Ande. Mostra-mercato con opere di maglieria, tessitura e ricamo realizzate nelle missioni della OMG.

Dal 1 al 10 agosto nella sala Minicivica del municipio in Piazz de Sotegrava

Tutti i giorni con orario 9.30 - 12.30 / 15.30 - 22.00

MERCATINO DI BENEFICENZA

A CURA DEL GRUPPO SOCIO-ASSISTENZIALE DELLA CROCE ROSSA VAL DI FASSA SEZ. FEMMINILE

Dal 26 al 29 luglio nella Sala Minicivica del Municipio in Piazz de Sotegrava

Tutti i giorni con orario: 8.30 - 12.30 / 14.30 - 22.00

LA FAUNA

MOSTRA A CURA DELLA SEZIONE CACCIATORI DI MOENA

Dal 27 luglio al 19 agosto nel Tabià del Gianot nel Rione di Turchia

Tutti i giorni con orario 17.00 - 19.30 / 21.00 - 22.00

LE GIORNATE DELLA MARMELLATA E DELLE MOSTARDE

A CURA DEL GRUPPO SOCIO-ASSISTENZIALE DELLA CROCE ROSSA VAL DI FASSA SEZ. FEMMINILE

Domenica 29 luglio banchetto per la raccolta di fondi in occasione della Festa de le Sociazions con gli stessi orari di apertura degli stand della festa

ATTIVITÀ SPORTIVE

SPORT CHECK POINT

Uffici informazione e prenotazione attività sportive e outdoor

Tutti i giorni 9.00 - 12.00 / 16.00 - 19.00

CANAZEI Strèda Dolomites, 147 - tel. 0462 870997 - 340 1147382 - info@fassasport.com

CAMPITELLO Strèda de Pènt de Sera, 9 - tel. 0462 750490 - infocampitello@fassasport.com

POZZA Piazza de Comun, 2 tel. 331 2989721 - infopozza@fassasport.com

MOENA Piaze de Sotegrava, 19 tel. 338 1769900 - 331 9938100 - infomoena@fassasport.com

www.fassasport.com

ACCOMPAGNATORI DI TERRITORIO

CANAZEI

Sport Check Point, Strèda Dolomites ,147
tel. 0462 870997 / 340 1147382

CAMPITELLO

Sport Check Point, Strèda de Pènt de Sera, 9
tel. 0462 750490

POZZA

Sport Check Point, Piazza de Comun, 2
tel. 331 2989721

MOENA

Sport Check Point, Piaze de Sotegrava, 19
tel. 338 1769900 / 331 9938100

ARRAMPICATA SPORTIVA

CAMPITELLO

Palestra di arrampicata Adel in località Ischia,
Strèda de Pènt de Sera, tel. 338 5877474.
Sala boulder interna, parete esterna, parete
indoor per arrampicata con corda.
Aperto dall' 11.06 al 09.09 tutti i giorni con orario
14.00-22.00.

BASKET

CAMPITELLO

Centro Sportivo in località Ischia, Strèda de Pènt
de Sera tel. 320 5740201

SORAGA

Centro sportivo comunale

MOENA

Campo da basket indoor in Strada Don Giovanni
lori, palestra delle scuole, tel. 0462 573141

BEACH VOLLEY

CAMPITELLO

Centro sportivo in località Ischia, Strèda de Pènt
de Sera tel. 320 5740201

MOENA

Centro Sportivo Navalge in Località Navalge
tel. 0462 574013

BOCCE

ALBA

Presso Hotel Alpe in Strèda de Costa, 254
tel. 0462 601357

CAMPITELLO

Centro sportivo in località Ischia, Strèda de Pènt de Sera tel. 320 5740201

POZZA

Dò Veà in Strada di Bagnes tel. 0462 763777

MOENA

Centro Sportivo Navalge in Località Navalge tel. 0462 574013

BOWLING

ALBA

Presso Hotel Alpe in Strèda de Costa, 254 tel. 0462 601357

CANAZEI

Presso Hotel Cèsa Tyrol in Strèda de la Cascata, 2 tel. 0462 601156

CALCETTO

ALBA

Presso Hotel Alpe in Strèda de Costa, 254 tel. 0462 601357

CANAZEI

Bar Baita Al Parco in Strèda Roma, 15 tel. 0462 602789 - 347 5203659

CAMPITELLO

Centro sportivo in località Ischia, Strèda de Pènt de Sera tel. 320 5740201

VIGO

Centro sportivo in Strada di Pré de Sot, 20 tel. 380 3028959 - 334 1534704

SORAGA

Campo sportivo comunale.

MOENA

Centro Sportivo Navalge in Località Navalge tel. 0462 574013

CALCIO

CANAZEI

Bar Baita Al Parco in Strèda Roma, 15 tel. 0462 602789 - 347 5203659

CAMPITELLO

Centro sportivo in località Ischia

VIGO

Centro sportivo in Strada di Pré de Sot, 20 solo su prenotazione ai recapiti tel. 0462 763502 info@fassacalcio.it

FIORENTINA SUMMER CAMP

Dal 8 al 21 luglio, per ragazzi dai 6 ai 15 anni. Per informazioni www.fiorentinacamp.it

MOENA

Campo sportivo C. Benatti. Per informazioni segreteria del municipio tel. 0462 573141 o U.S. Monti Pallidi al tel. 0462 574101

RITIRO A.C. FIORENTINA

Dal 7 al 22 luglio. Il programma degli allenamenti e il calendario delle partite è disponibile presso gli uffici turistici della valle.

ATTIVITÀ SPORTIVE

CENTRI ACQUATICI

CANAZEI

Centro Acquatico Dòlaondes in Streda del Piz, 7
tel. 0462 601348

Dal 16 giugno al 1 luglio e dal 3 al 23 settembre:
Centro acquatico: lunedì, venerdì, sabato e
domenica 14.30 - 20.00, mercoledì 14.30 - 22.00;
martedì e giovedì 10.00 - 20.00.

Dal 2 luglio al 2 settembre: tutti i giorni 10.00 -
20.00. Mercoledì 10.00 - 22.00.

Eghes Wellness: dal 19 giugno al 23 settembre da
martedì a domenica 14.30 - 20.00. Mercoledì 14.30
- 22.00. Lunedì chiuso.

POZZA

Vidor Family and Wellness Resort. Strada de Ruf
de Ruacia 5, tel. 0462 760022. Fino al 30 giugno e
dal 1 settembre. Lunedì, mercoledì, venerdì, sabato
e domenica: 10.00 - 21.00; martedì e giovedì: 13.00
- 21.00. Luglio e agosto tutti i giorni Aquapark:
10.00-21.00. Centro Benessere: 15.30-21.00

GOLF

CAMPITELLO

Località Ischia, informazioni tel. 331 3165438

PASSO CAREZZA

Carezza Golf Club in Via Carezza, 171
tel. 0471 1888167

GUIDE ALPINE

Corsi roccia, introduzione all'alpinismo,
perfezionamento, vie attrezzate, arrampicate.

CANAZEI

Alta Fassa Guides - Info Point nel piazzale dello
Schlosshotel Dolomites in Strèda Dolomites, 80
tel. 370 1347721

Sport Check Point in Strèda Dolomites, 147
tel. 0462 870997 - 340 1147382

CAMPITELLO

Alta Fassa Guides in Strèda de Pian de la Teiles, 1
tel. 370 1347721

Sport Check Point in Strèda de Pènt de Sera, 9
tel. 0462 750490

POZZA

Sport Check Point in Piazza de Comun, 2
tel. 331 2989721

MOENA

Sport Check Point in Piaze de Sotegrava, 19
tel. 338 1769900 - 331 9938100

MANEGGI

CAMPITELLO

Charlotte Horse Riding, località Ischia
tel. 333 8056581. Pony per bambini, lezioni pony
e cavallo, trekking, cavalcate e gite.

CAMPITELLO

Happy Ranch località Ischia tel. 338 5222653,
cavalcate, trekking e lezioni

CAMPESTRIN

Centro Equestre Campestrin presso il campo
sportivo. Lezioni di equitazione e cavalcate anche
per disabili su prenotazione al tel. 338 5271087

VIGO

Horse Ranch Highland Cattle località Ciarlonch
tel. 338 8824885. Cavalcate, trekking, pony
e lezioni. Si organizzano anche escursioni in
carrozza.

PASSO SAN PELLEGRINO

Defrancesco Michele: si organizzano gite in
carrozza dal Passo San Pellegrino a Fuciade,
informazioni e prenotazioni al tel. 346 2156047
(entro il giorno prima).

MINIGOLF

CAMPITELLO

Centro sportivo in località Ischia, Strèda de Pènt
de Sera tel. 320 5740201

POZZA

Minigolf Panorama Strada de Sèn Jan
tel. 338 2566788 / 0462 871370

MOENA

Fantolin Golf in località Ischia
tel. 0462 573317 / 347 9657371

MOUNTAIN-BIKE

Escursioni con istruttori nazionali

CANAZEI

Sport Check Point in Strèda Dolomites, 147
tel. 0462 870997 - 340 1147382

CAMPITELLO

Sport Check Point in Strèda de Pènt de Sera, 9
tel. 0462 750490

POZZA

Sport Check Point in Piazza de Comun, 2
tel. 331 2989721

MOENA

Sport Check Point in Piazz de Sotegrava, 19
tel. 338 1769900 - 331 9938100

MOUNTAIN-BIKE SKILL PARK

CANAZEI

Baby Skill Park al parco giochi. Informazioni
presso Bar Baita al Parco in Strèda Roma, 5
tel 0462 602789 - 347 5203659

Skillpark Fassabike

Nei pressi della Scuola di Sci Canazei Marmolada
in Strèda de Piz, tel. 0462 870997 / 340 1147382

SORAGA

Bike Park 3Esse

Località Molin. raggiungibile dalla pista ciclabile.

**MOUNTAIN-BIKE DOWNHILL
BIKE PARK RESORT
DISCESA IN MOUNTAIN BIKE**

CANAZEI

Fassa Bike Resort Belvedere.

Località Col dei Rossi - Pecol. Possibilità di salita
con gli impianti da Canazei e Alba di Canazei.

Informazioni Sport Check Point in Strèda
Dolomites, 147 tel. 0462 870997 - 340 1147382

CAMPITELLO

Sport Check Point in Strèda de Pènt de Sera, 9
tel. 0462 750490

POZZA

Sport Check Point in Piazza de Comun, 2
tel. 331 2989721

MOENA

Sport Check Point in Piazz de Sotegrava, 19
tel. 338 1769900 - 331 9938100

ATTIVITÀ SPORTIVE

NOLEGGI BICICLETTE

ALBA

Ski Paolo Noleggio Sport in Strèda de Contrin, 18
tel. 0462 601331

Sport Platter in Strèda de Costa, 171 tel. 0462
600284 / 339 7021426

CANAZEI

Bikeasy in Strèda del Ciuch (presso Fassa Park)
tel. 366 4008222 / 0462 600232

Detomas Shop in Strèda de Parèda, 31
tel. 0462 602447

Northland in Strèda del Piz, 15
tel. 0462 601656

Peak Sport Adventure in Strèda de Parèda, 83
tel. 0462 600247

Sport Walter in Strèda Dolomites, 107
tel. 0462 601521

CAMPITELLO

Fassa Ski Bike in Strèda de Pent de Sera, 10
tel. 0462 750145 / 338 3460374

Mambo in Strèda Dolomites, 20 tel. 333 5883947

CAMPESTRIN

Fassa Ski Bike in Strèda Antermoa, 8
tel. 0462 750145 / 338 3460374

POZZA

Fassa Ski Bike in Strada de Meida, 34
tel. 0462 750145 - 338 3460374

SORAGA

Sport Brunel in Piazza Cioch, 28 tel. 0462 768363

MOENA

Livio Sport in Piazz de Sotegrava, 9
tel. 0462 573368

Sport Navalge in Piazz de Navalge, 1
tel. 0462 573050

NORDIC WALKING

CANAZEI

Sport Check Point in Strèda Dolomites, 147
tel. 0462 870997 - 340 1147382

CAMPITELLO

Sport Check Point in Strèda de Pènt de Sera, 9
tel. 0462 750490

POZZA

Sport Check Point in Piazza de Comun, 2
tel. 331 2989721

MOENA

Sport Check Point in Piazz de Sotegrava, 19
tel. 338 1769900 - 331 9938100

PAINTBALL

MOENA

A.S.D. Paintball Moena, Località Le Pegne,
tel. 333 7113598.

Aperto su prenotazione. www.paintballmoena.it

PALESTRA - FITNESS

CANAZEI

Palestra Dolomia Sport in Strèda del Piz, 5
tel. 340 2342834

CAMPITELLO

Centro Sportivo Ischia in località ischia, Strèda
de Pènt de Sera, tel. 320 5740201. Disponibili
attrezzi ginnici esterni.

Sporting Club presso Gran Chalet Soreghes in
Strèda de Pènt de Sera, 18 tel. 0462 750060 -
0462 750181

MOENA

Palestra Planet Gym in Strada Don Giovanni Iori, 15
tel. 0462 573473 - 347 4466457

PARAPENDIO - VOLI BIPOSTO

CANAZEI

Sport Check Point in Strèda Dolomites, 147
tel. 0462 870997 - 340 1147382

CAMPITELLO

Sport Check Point in Strèda de Pènt de Sera, 9
tel. 0462 750490

POZZA

Sport Check Point in Piazza de Comun, 2
tel. 331 2989721

MOENA

Sport Check Point in Piazz de Sotegrava, 19
tel. 338 1769900 - 331 9938100

PARCO AVVENTURA

CAMPITELLO

Dolomiti Action Adventure Park in Strèda de Pènt de Sera (vicinanze parco giochi) tel. 328 8651993.

PERA

Adventure Park Piciocaa in località Piciocaa
tel. 339 1690671 / 331 3729254

Informazioni presso qualsiasi Sport Check Point della valle

VIGO

FLY LINE da Ciampedie a Pian Pecei, percorso aereo nel bosco per tutti, senza limiti di età della lunghezza di 1.100 metri. Informazioni al tel. 0462 763242.

PATTINAGGIO SU GHIACCIO

ALBA

Palaghiaccio "G. Scola" tel. 0462 602499

Aperto dal 01 luglio al 08 settembre.

Luglio: mercoledì, giovedì e venerdì: 21.00-23.00; sabato e domenica: 15.30-18.30 / 21.00-23.00; lunedì e martedì chiuso. Da martedì 10 a venerdì 13 apertura straordinaria: anche 16.00-18.00.

Agosto: martedì e mercoledì: 16.00-18.00; giovedì e venerdì: 16.00-18.00 / 21.00-23.00; sabato: 15.30-18.30 / 21.00-23.00.

Domenica: 15.30-18.30.

Settembre: dall'1 all'8 settembre: tutti i giorni: 16.00-18.00.

PERCORSI SENSORIALI

SORAGA

450 m nei pressi di Soraga Alta

MOENA

Percorso a piedi scalzi in località Ischiez, 500 m

PERCORSO VITA

CANAZEI / CAMPITELLO

3000 m di percorso attrezzato con partenza da Canazei in località Cerenà o da Campitello in località Ischia

FONTANAZZO / CAMPESTRIN / MAZZIN

3000 m di percorso attrezzato nel bosco; lungo il percorso, in prossimità di ogni paese si trova un parco-giochi

VIGO DI FASSA

2500 m di percorso attrezzato con partenza da Strada de Pontac

ATTIVITÀ SPORTIVE

PESCA

Chi è sprovvisto di licenza potrà comunque richiedere una licenza gratuita turistica di pesca sostitutiva (solo per turisti italiani ed europei, anche per minori di 14 anni) presso gli esercizi commerciali dell'elenco riportato diseguito contrassegnati da *. La licenza sostitutiva avrà una durata di un mese e potrà essere richiesta solo una volta all'anno. Si dovrà acquistare comunque il permesso giornaliero al costo di 18,00 € in distribuzione dal 1 maggio al 30 settembre 2018 presso:

LOCALITÀ FEDAIA

Bar Diga* loc. Fedaa, 12 tel. 0462 601370

ALBA

Bar Miramonti in Strèda de Costa, 199
tel. 0462 601325
Sport Walter in Strèda de Costa, 292
tel. 0462 602210

CANAZEI

Sport 2001 in Strèda de Parèda, 41
tel. 0462 601322
Free time Sport in Strèda del Faure, 26
tel. 0462 601283
Sport Walter* in Strèda Dolomites, 107
tel. 0462 601521

CAMPITELLO

Parrucchiere (Furci) Pino* in Piazz Veie, 26
tel. 0462 750467

PERA

Bar Centrale in Strada Dolomites

POZZA

Lino Sport* in Strada de Meida, 78
tel. 0462 763358

SORAGA

Bar George's in Piazza Cioch tel. 328 4005029
Hotel Al Lago Strada de Pont, 4 tel. 0462 768127
Bar Ja Vito* Stradon de Fascia, 2 tel. 0462
768360

PASSO SAN PELLEGRINO

Presso Hotel Miralago* tel. 0462 573791

MOENA

Bar Il Giardino in Strada de la Comunità de Fiem, 43
tel. 0462 573287 (vende solo permessi per la
zona di Moena)

ROLLER BLADE

CANAZEI

Bar Baita al Parco in Strèda Roma, 15
tel. 0462 602789 - 347 5203659

SCACCHI GIGANTI

VIGO

Presso Minigolf Panorama in Strada de Sèn Jan
tel. 338 2566788 / 0462 871370

SKATEBOARD

CAMPITELLO

C/o Skatepark in località Ischia, tel. 347 0449924

SQUASH

PENIA

Presso Hotel Dolomites Inn in Strèda de
Antersies, 3 tel. 0462 602212

TENNIS

ALBA

Presso Hotel Alpe, Strèda de Costa, 252
tel. 0462 601357

CANAZEI

Bar Baita Al Parco in Strèda Roma, 15
tel. 0462 602789 - 347 5203659
Presso Hotel Cèsa Tyrol in Strèda de la Cascata, 2
tel. 0462 601156

CAMPITELLO

Centro sportivo in località Ischia, Strèda de Pènt
de Sera tel. 320 5740201

POZZA

Dò Vea in Strada di Bagnes, 14
tel. 0462 763777
Presso Hotel Ladinia in Strada de Chieva, 2
tel. 0462 764201

VIGO

Centro Sportivo in Strada di Prè de Sot, 20
tel. 380 3028959 - 334 1534704

MOENA

Centro Sportivo Navalgè tel. 0462 574013

CORSI E LEZIONI DI TENNIS

Scuola di Tennis Fiemme e Fassa.
A Canazei e Vigo dall' 11 giugno al 1 settembre,
presso i campi da tennis.
Corsi per bambini e ragazzi dai 5 ai 14 anni,
lezioni private e di gruppo, tel. 340 2517131

TERME

POZZA

QC Terme Dolomiti in Strada di Bagnes, 21
tel. 0462 091117
Orario:
lun-gio: 10.00 - 22.00; ven: 10.00 - 23.00;
sab: 9.00 - 23.00; dom: 9.00 - 22.00
Ponti e festività: 9.00 - 23.00
info@qctermedolomiti.it - www.qctermedolomiti.it

Terme Dolomia in Strada di Bagnes, 25
tel. 0462 762567
Orario:
14.05 - 30.06: 9.00 - 12.00 / 15.00 - 19.00
Domenica chiuso
01.07 - 31.08: tutti i giorni: 8.30-19.00
01.09 - 27.10: lun-sab 8.30 - 19.00
Domenica chiuso
info@termedolomia.it - www.termedolomia.it

TIRO CON L'ARCO

CAMPITELLO

c/o Dolomiti Adventure Park in strèda de Pènt de
Sera (vicino al parco giochi), tel. 328 8651993

TORNEI SPORTIVI

MOENA

Dolomiti Tennis Cup - torneo di tennis Cassa
Rurale Dolomiti di Fassa Primiero e Belluno.
Prova del Circuito Nazionale Dolomiti Tennis Cup.
Dal 9 al 19 agosto al Cento Sportivo Navalgè.
Informazioni ed iscrizioni al recapito 0462 574013

BIBLIOTECHE

BIBLIOTECA CANAZEI

Strèda Dolomites, 177 tel. 0462 602382

canazei@biblio.infotn.it

Orario d'apertura: da martedì a venerdì 9.30 - 12.30 / 14.30 - 18.30. Lunedì 14.30 - 18.30.

Chiuso lunedì mattina, sabato e festivi.

Chiuso dal 20 al 30 giugno

BIBLIOTECA VIGO

Strada Roma, 3 tel. 0462 763062

vigodifassa@biblio.infotn.it

Dal 18.06 al 14.09: da lunedì a venerdì 10:00 - 12:00 / 15.00 - 19.00. Chiuso sabato e festivi.

Chiuso: dal 4 al 17 giugno.

BIBLIOTECA MOENA

Piaz de Sotegrava, 20 tel. 0462 573466

moena@biblio.infotn.it

Orario d'apertura:

Da martedì a venerdì: 10.00 - 12.00 / 15.00 - 19.00.

Lunedì 15.00 - 19.00.

Chiuso lunedì mattina, sabato e festivi

Chiuso: dal 4 al 23 giugno e dal 3 al 22 settembre.

**BIBLIOTECA ISTITUTO CULTURALE LADINO
VIGO DI FASSA**

Strada de la Pieif, 7 tel. 0462 764267

biblioteca@istladin.net

Orario d'apertura:

lunedì e martedì: 9.00 - 12.00 / 14.00 - 17.00;

mercoledì e giovedì: 9.00 - 12.00.

Chiuso: venerdì, sabato e festivi

**ESCURSIONI TURISTICHE
IN PULLMAN**

TRENTINO TRASPORTI

Gite di mezza giornata:

Lunedì: San Martino di Castrozza con visita a Paneveggio

(dal 25.06 al 03.09)

Mercoledì: Giro della Marmolada e Sottoguda
(dal 27.06 al 05.09)

Mercoledì: Castel Presule

(dal 27.06 al 05.09)

Venerdì: Santuario di Pietralba

(dal 29.06 al 07.09)

Gite di una giornata:

Martedì: Giro delle Dolomiti e Cortina

(dal 25.06 al 04.09)

Giovedì: Innsbruck (dal 28.06 al 06.09)

Per informazioni su programma, prezzi e per prenotazioni:

Biglietteria Autolinee Moena: tel. 366 5852948

Le gite si effettueranno solo se verrà raggiunto un numero minimo di partecipanti.



MERCATI SETTIMANALI

LUNEDÌ:

CAMPITELLO dal 02.07 al 17.09

MERCOLEDÌ:

MAZZIN dal 27.06 al 12.09

MOENA luglio e agosto ogni II e IV mercoledì
dal 11.07 al 22.08

GIOVEDÌ:

POZZA dal 05.07 al 20.09

VENERDÌ:

SORAGA dal 06.07 al 31.08

SABATO:

CANAZEI dal 07.07 al 15.09

DOMENICA:

MAZZIN dal 01.07 al 16.09

MERCATO CONTADINO

MOENA - A cura di Campagna Amica
7/14/21/28 giugno; 5/19 luglio; 2/16/30 agosto;
6/13/20 settembre, in Piazz de Sotegrava o Piazz de
Ramon dalle 8.00 alle 13.00



**MESSE NEI MESI
DI LUGLIO E AGOSTO**

MESSE ESTIVE

I presenti orari potrebbero subire delle variazioni.
Si prega pertanto di verificarne la correttezza negli
uffici turistici della valle.

SABATO SERA E VIGILIE:

ore 18.00: Alba, Canazei, Pozza, Vigo (San
Giovanni), Soraga e Moena
ore 18.30: Campitello (dal 30.06), Pera
ore 20.00: Vigo (San Giovanni), Forno

DOMENICHE E FESTIVI:

ore 6.30: Campitello
ore 6.45: Pozza
ore 8.00: Moena
ore 8.30: Mazzin
ore 9.00: Alba, Soraga
ore 9.30: Campitello
ore 10.00: Pera, Pozza, Moena
ore 10.30: Canazei, Vigo (San Giovanni)
ore 11.00: Campitello (dal 01.07)
ore 11.15: Pera (dal 29.07)
ore 16.00: Vigo (San Giovanni)
ore 18.00: Alba, Canazei, Campitello, Pozza,
Vigo (San Giovanni), Soraga, Moena
ore 18.30: Pera
ore 20.30: Pozza (dal 15.07)

**PARCO NATURALE
DI PANEVEGGIO -
PALE DI SAN MARTINO**

Villa Welsperg - Casa del Parco (Amministrazione e centro visitatori):

Via Castelpietra, 2 38054 PRIMIERO SAN MARTINO DI CASTROZZA (TN)

tel. 0439 64854.

info@parcopan.org - www.parcopan.org

I Centri Visitatori rappresentano per il Parco un biglietto da visita, un mezzo per informare, per fornire una prima idea della realtà naturalistico-ambientale di un'area dolomitica di grande suggestione. Ogni centro si differenzia dall'altro rispondendo alle diversità ambientali sulle quali opera e costituisce un piccolo museo dove ciascuno può approfondire i temi di carattere naturalistico. La Villa Welsperg, situata all'imbocco della Val Canali e vicino al laghetto omonimo, è sede amministrativa e ospita un moderno ed articolato centro visitatori. Il Centro di San Martino di Castrozza approfondisce gli aspetti naturalistici legati al clima, alla geologia, all'archeologia, alla vegetazione e alla fauna d'alta quota. Il Centro Visitatori di Paneveggio racconta della grande foresta di abete rosso, degli animali del bosco e permette di osservare da vicino (nell'ampia area recintata) un gruppo di grandi ungulati. Il Centro di Caoria con la Casa del Sentiero Etnografico è dedicato interamente agli aspetti storici, etnografici ed antropologici del luogo. Poco distante sorge il piccolo museo di Prà de Madègo dedicato alle attività umane legate alla montagna.

Centro visitatori di Villa Welsperg loc. Val Canali (Tonadico)

tel. 0439 765973. Dal 10/6 al 4/7: tutti i giorni 9.00 - 12.30 / 15.00 - 18.00. Dal 5/7 al 31/8: tutti i giorni 9.00 - 18.00. Dal 01/9 al 30/9: tutti i giorni 9.00 - 12.30 / 14.30 - 17.30.

Centro visitatori di San Martino di Castrozza

tel. 0439 768859. Aperto dal 24/6 al 31/8 tutti i giorni con orario: 9.00 - 12.30 / 15.30 - 18.30. Dall'1/9 al 9/9 con orario: 10.00 - 12.30 / 15.30 - 18.30.

Centro visitatori Terra Foresta Paneveggio (Predazzo)

Strada Statale per Passo Rolle tel. 0462 576283. Aperto dal 17/6 al 16/9 e nei giorni 22-23 settembre, con orario 9.00 - 12.30 / 14.00 - 17.30.

Sentiero etnografico del Vanoi -**Casa del Sentiero (Caoria):**

tel. 0439 710049. Casa del Sentiero Etnografico apertura estiva tutti i giorni con orario 9.00 - 12.00 / 14.30 - 18.30. www.ecomuseo.vanoi.it



**MUSEO STORICO DELLA
GUARDIA DI FINANZA**

SEZIONE SCUOLA ALPINA DI PREDAZZO

Via Fiamme Gialle, 8
38037 Predazzo (TN)
Tel. 0462 501661 / 334 6798303
museostoricogdf@gdf.it

Inaugurato ufficialmente il 7 maggio 2013, il Museo Storico della Scuola Alpina di Predazzo è una Sezione Distaccata del noto Museo Storico della Guardia di Finanza che ha sede a Roma. Sorto attorno ad un primo nucleo di cimeli storici, provenienti per lo più da generose donazioni di collezionisti privati, ovvero da conferimenti da parte di ex appartenenti alla Scuola ed alle Fiamme Gialle in generale, il Museo si è poi arricchito con importanti cimeli (uniformi, buffetterie, armi, documenti, quadri, ecc.) provenienti dal citato Museo nazionale dei Finanzieri.

Dal lunedì al giovedì ingresso unico del mattino alle ore 10.00, pomeriggio alle ore 14.30; venerdì ingresso soltanto al mattino è gradita la prenotazione; sabato e domenica aperto solo su prenotazione e per gruppi di minimo 10 persone; entrata gratuita. Accessibile ai non vedenti.

Gli orari di apertura potrebbero subire variazioni. Prima di effettuare la visita al museo si consiglia di contattare uno dei recapiti indicati.

**PALAZZO DELLA MAGNIFICA
COMUNITÀ DI FIEMME**

Piazza Cesare Battisti, 2
38033 CAVALESE (TN)
Tel. 0462 340 812
palazzo@mcfiemme.eu - www.palazzomagnifica.eu

Dopo anni di chiusura e lunghi interventi di riclassificazione e restauro riapre il Palazzo della Magnifica Comunità di Fiemme. Il palazzo potrà essere visitato per apprezzarne la struttura quattrocentesca, con gli alloggi del principe vescovo, lo splendido salone, le collezioni pittoriche della Scuola Fiemmese e i documenti storici che raccontano la Magnifica dal 1111 ai giorni nostri.

Aperto dal 1 luglio al 9 settembre con orario 10.00 - 12.00 / 15.00 - 18.30. Martedì chiuso. Ingresso: intero € 5,00; ridotto € 2,00 (over 65 anni, portatori di handicap con loro accompagnatori); gratuito per bambini e ragazzi sotto i 15 anni e possessori di Trentino Guest Card. Visite guidate a orario fisso (con un minimo di 6 partecipanti): mattino ore 10.30, pomeriggio ore 15.00 e 17.30.

PROPOSTE

per approfondimenti culturali, storici e naturalistici del territorio

OSSERVATORIO ASTRONOMICICO VAL DI FEMME

Loc. Zanon
38038 Tesero (TN)
tel. 348 3416407

L'osservatorio è situato in una posizione ottimale per una corretta ed affascinante osservazione del cielo, lontano dalle luci urbane. La visita prevede la rappresentazione della sfera celeste in planisfero e l'osservazione diretta del cielo al telescopio.

Visite solo su prenotazione al recapito 348 3416407 (si prega di chiamare dal lunedì al sabato dalle 14.00 alle 20.00)

Tariffe: adulti 12,00 €; ridotto 6 - 14 anni 7,00 €; bambini 0 - 5 anni gratuito; famiglie 25,00 €

GEOPARC BLETTERBACH - SULLE ORME DEI DINOSAURI

Centro Visitatori Bletterbach - Lerch 40, 39040
ALDINO (BZ)
tel. 0471 886946.
info@bletterbach.info - www.bletterbach.info

Canyon unico nel panorama della geologia europea si caratterizza per ricchezza e particolarità in quanto è possibile osservare gli strati delle rocce della montagna e capire avvenimenti e vita di milioni di anni fa. Risultato della disgregazione e dell'erosione degli elementi, il Bletterbach, a partire dall'era glaciale, ha scavato una via lunga 8 km e profonda 400 m lungo la quale sono visibili orme di dinosauri, tracce di vegetali e numerosi fossili dei sedimenti del mare (ammoniti, gasteropodi, e cefalopodi).

Apertura Centro Visitatori, dal 29 aprile al 31 ottobre, tutti i giorni con orario 09.30 - 18.00.
Ingresso: € 6,00; € 3,00 per bambini e ragazzi sotto i 14 anni (accompagnati dalla famiglia o da almeno 1 adulto pagante); per eventuali riduzioni chiedere alla cassa. Possibilità di percorsi guidati a pagamento.

MUSEO DEGLI USI E COSTUMI DELLA GENTE TARENTINA

Via Edmondo Mach, 2 38010 SAN MICHELE
ALL'ADIGE (TN) tel. 0461 650314
info@museosanmichele.it -
www.museosanmichele.it

Il Museo occupa l'antico monastero agostiniano di San Michele all'Adige fondato nella prima metà del 12° secolo e più volte ampliato nei secoli successivi. Dal 1874 fu per quasi un secolo sede dell'Istituto Agrario Provinciale e nel 1968 vi trovò definitiva sistemazione il museo attuale. L'area espositiva di 2500 mq suddivisa in 40 stanze è ripartita in sezioni che documentano la tecnologia rurale in uso nel Trentino nei settori agricolo, enologico, metallurgico, forestale, ecc. Non mancano le esposizioni riguardanti le usanze matrimoniali, la devozione e la musica popolare.

Aperto tutti i giorni con orario 9.00 - 12.30 / 14.30 - 18.00. Chiuso il lunedì non festivo.
Ingresso: € 6,00 intero, € 4,00 ridotto (ragazzi dai 15 ai 26 anni, over 65, gruppi di almeno 15 persone). Gratuito per minori di 14 anni, portatori di handicap e loro accompagnatori; scolaresche. Gratuito per tutti i soggetti la prima domenica di ogni mese. Biglietto famiglia (2 adulti + 2 bambini/ragazzi fino ai 18 anni; 1 adulto + 1 bambino/ragazzo fino ai 18 anni); pagano solo gli adulti. Visite guidate su prenotazione.

CASTELLO DEL BUONCONSIGLIO

Via Bernardo Clesio, 5 TRENTO
tel. 0461 233770
info@buonconsiglio.it - www.buonconsiglio.it

Il Castello del Buonconsiglio fu costruito per l'imperatore Federico II fra il 1239 e il 1255. Il complesso è costituito da due corpi principali: il "Castelvecchio" ed il Magno Palazzo. Il primo, edificato attorno ad un'antica torre medievale, fu successivamente ampliato in diverse fasi con caratteristiche architettoniche romaniche e gotiche. Nella sua Torre dell'Aquila si trova uno dei capolavori dell'arte gotica, il famoso "ciclo dei mesi", opera del pittore boemo Venceslao. Nel 1528 il Principe Vescovo Bernardo Clesio (uno dei più illustri nella storia quasi millenaria del principato vescovile), diede inizio ai lavori di costruzione del rinascimentale Palazzo Magno. Riccamente affrescato da famosi artisti esso rappresenta una delle opere più insigni realizzate grazie al mecenatismo dei principi vescovi dell'epoca.

Orario: dal 1 maggio al 28 ottobre 2018: tutti i giorni (escluso i lunedì non festivi) con orario continuato dalle 10.00 alle 18.00. Ingresso: € 10,00 intero; € 8,00 ridotto (over 65, gruppi di almeno 15 paganti). Agevolazioni Family. Per ragazzi da 15 a 26 anni (previa esibizione del documento di identità) ridotto € 6,00. Visite guidate 3,00 €. Visita a Torre dell'Aquila: € 2,00 (ogni 45 minuti).
Informazioni su mostre ed esposizioni temporanee sul sito www.buonconsiglio.it.

VISITE GUIDATE ALLA CITTÀ DI TRENTO

Ufficio Turismo Trentino, Piazza Dante, 24, Trento
tel. 0461 216000
info@discovertrento.it - www.discovertrento.it

- Ogni Sabato con il seguente programma:
- ore 10.00 ritrovo presso Ufficio Turismo Trentino in Piazza Dante, 24 per la visita al Castello del Buonconsiglio (durata 2h). € 6,00 costo di partecipazione oltre al costo a tariffa agevolata di € 8,00 per l'ingresso al Castello. (Gratuito per minori di 15 anni). Possessori della Trentino Guest Card e Museum Pass € 4,00 e ingresso gratuito al Castello.
 - ore 15.00 ritrovo presso Ufficio Turismo Trentino in Piazza Dante, 24 per visita al centro storico di Trento (durata 2h). € 6,00 costo di partecipazione. Possessori della Guest Card e Museum Pass € 4,00. Prenotazione obbligatoria per gruppi.

PROPOSTE

per approfondimenti culturali, storici e naturalistici del territorio

MART - MUSEO D'ARTE MODERNA E CONTEMPORANEA

Corso Bettini, 43 38068 ROVERETO
tel. 800 397760
info@mart.trento.it - www.mart.trento.it

Il Mart di Rovereto, che può contare su una superficie espositiva di 12.000 mq, non è solo un museo ma anche un centro di ricerca di fama internazionale. Il suo patrimonio vanta oltre 9.000 opere tra dipinti, disegni e sculture. Due ampie aree sono riservate alle esposizioni temporanee.

Orario: da martedì a domenica: 10.00 - 18.00 (venerdì fino alle 21.00). Chiuso lunedì. Ingresso: € 11,00 intero; € 7,00 ridotto (visitatori dai 15 ai 26 anni, over 65 e gruppi da 15 persone in su). Gratuito per under 14, Mart Membership e scolaresche. Biglietto famiglia: € 22,00. Ingresso gratuito ogni prima domenica del mese. Domenica ore 15.00 visita guidata, altri giorni su prenotazione.

CASTEL PRÖSELS FIE' ALLO SCILIAR

Via Presule, 2 39050 Fié allo Sciliar (BZ) tel. 0471 601062. Proprietà privata.
info@schloss-proesels.it
www.schloss-proesels.it;

Castel Prösels è situato sul dorso avanzato del massiccio dello Sciliar e risale al 1200 circa. Ospita al suo interno una raccolta di dipinti e, di particolare interesse, la raccolta di armi che comprende prevalentemente materiale del diciannovesimo secolo.

Visite guidate al castello: maggio e ottobre da domenica a venerdì con orario 11.00 / 14.00 / 15.00; giugno e settembre da domenica a venerdì con orario 11.00 / 14.00 / 15.00 / 16.00; luglio e agosto da domenica a venerdì con orario 11.30 / 12.30 / 13.30 / 14.30 / 15.30 / 16.30. Chiuso sabato. Ingresso: € 9,00 intero, € 5,00 ridotto (bambini 6-14 anni); € 6,00 gruppi (minimo 15 pax).

**MUSEO ARCHEOLOGICO
DELL'ALTO ADIGE**

Via Museo, 43 39100 BOLZANO
tel. 0471 320100
museo@iceman.it - www.iceman.it

Il Museo Archeologico dell'Alto Adige documenta le antichità altoatesine dalla fine dell'ultima glaciazione (15.000 a.C.) fino all'epoca di Carlo Magno (verso l'anno 800). Di particolare interesse "Ötzi: l'uomo venuto dal ghiaccio" che, con il suo corredo di utensili costituisce il nucleo centrale del museo. Questa mummia, unica nel suo genere, rappresenta uno spettacolare ritrovamento che ha fornito molte nuove nozioni scientifiche nei più diversi campi del sapere.

Orario: da martedì a domenica: 10.00 - 18.00 (ultimo ingresso ore 17.30). Chiuso lunedì (esclusi festivi). Luglio e agosto aperto tutti i giorni, lunedì compreso. Ingresso: intero € 9,00 intero; ridotto € 7,00 (over 65, disabili, studenti fino a 27 anni, gruppi di almeno 20 persone); bambini fino a 6 anni gratuito; € 18,00 ingresso famiglia (2 adulti con ragazzi fino a 14 anni); € 9,00 ingresso famiglia "mini" (1 adulto con ragazzi fino a 14 anni). Visite guidate su prenotazione.

**MUSEION - MUSEO D'ARTE
MODERNA E CONTEMPORANEA**

Via Dante, 6 39100 BOLZANO
tel. 0471 223413
info@museion.it / www.museion.it

Museion non è un museo tradizionale, né un centro di arte contemporanea. Museion vede nella generazione di progetti e ricerche nel campo

dell'arte contemporanea la possibilità di attivare la propria collezione e promuovere nuove forme di consapevolezza estetica. Grazie alla ricchezza di un territorio atipico e multiculturale, per la sua stessa natura europea, Museion si pone come un luogo flessibile, forte e stimolante per vivere l'arte e le sue diverse espressioni all'interno di un dialogo regionale e internazionale. La collezione comprende opere storiche e recenti appartenenti all'area del Tirolo, opere di artisti italiani degli anni '50 e '60 e di artisti locali, più di 2000 opere incentrate sul tema "Arte e Linguaggio" e opere d'arte contemporanea internazionale. Informare, stimolare, interagire, fare esperienze con l'arte, sono alcuni degli obiettivi che caratterizzano le offerte per adulti, giovani, bambini e istituzioni scolastiche.

Orario: mar-dom 10.00 - 18.00, giovedì fino alle 22.00 (dalle 18.00 alle 22.00 ingresso libero). Lunedì chiuso. Ingresso: intero € 7,00; ridotto € 3,50 (studenti e over 60); ragazzi fino ai 18 anni gratuito.

Informazioni su visite guidate, ulteriori sconti e riduzioni sulle tariffe d'ingresso e informazioni su workshop e attività sul sito del museo.

**VISITE GUIDATE
ALLA CITTÀ DI BOLZANO**

Azienda di Soggiorno e Turismo di Bolzano Via Alto Adige, 60 - 39100 Bolzano
tel. 0471 307000.
info@bolzano-bozen.it - www.bolzano-bozen.it

Sono in programma visite guidate a pagamento con percorsi a tema da aprile ad ottobre. Per informazioni rivolgersi ai recapiti sopraelencati.

NOTE

A series of 18 horizontal dotted lines for writing notes.

NOTE

A series of 18 horizontal dotted lines for writing notes.

**ATTIVITÀ
ESTATE 2018**



DOLOMITES



MADE IN VAL DI FASSA

WWW.FASSA.COM



DOLOMITES



AZIENDA PER IL TURISMO DELLA VAL DI FASSA

IL FASCINO DELLE DOLOMITI

DIREZIONE

38032 CANAZEI (TN)
STRÈDA ROMA, 36
TEL. +39 0462 609500
FAX +39 0462 602278
info@fassa.com
www.fassa.com



INFO

38035 MOENA (TN)
PIAZ DE NAVALGE, 4
TEL. +39 0462 609770
FAX +39 0462 574342
infofoena@fassa.com

38036 SÈN JAN DI FASSA (TN)
STRADA REZIA, 10 - VIGO
TEL. +39 0462 609700
FAX +39 0462 764877
infovigo@fassa.com

38030 MAZZIN (TN)
STRÈDA DE CAPITEL
DEL MORO, 812
TEL. +39 0462 609650
FAX +39 0462 767361
infofazzin@fassa.com

38032 CANAZEI (TN)
PIAZ G. MARCONI, 5
TEL. +39 0462 609600
FAX +39 0462 602502
infofazzin@fassa.com

38030 SORAGA DI FASSA (TN)
PIAZ BEPO ROCH, 1
TEL. +39 0462 609750
FAX +39 0462 768461
infosoraga@fassa.com

38036 SÈN JAN DI FASSA (TN)
PIAZA DE COMUN, 2 - POZZA
TEL. +39 0462 609670
FAX +39 0462 763717
infofopozza@fassa.com

38031 CAMPITELLO DI FASSA (TN)
STRÈDA DOLOMITES, 48
TEL. +39 0462 609620
FAX +39 0462 750219
infofocampitello@fassa.com

38032 CANAZEI (TN)
STRÈDA DE COSTA, 258 - ALBA
TEL. +39 0462 609550
FAX +39 0462 600293
infoalba@fassa.com



VAL DI FASSA TOURIST GUIDE

L'APP UFFICIALE
DELLA VAL DI FASSA
SUL TUO SMARTPHONE

Disponibile su iPhone
App Store



Disponibile su Android
Google Play



ATTIVITÀ

ATTIVITÀ SETTIMANALI RICORRENTI

	ATTIVITÀ APT CON VAL DI FASSA CARD	ANDAR PER MARGHE 	AVVICINAMENTO ARRAMPICATA 	<p>Attività gratuite con Val di Fassa Card. Attività per gli ospiti delle strutture ricettive socie dell'ApT Val di Fassa. Iscrizione obbligatoria negli uffici turistici della valle entro le ore 18.00 del giorno precedente. Le attività sono a numero chiuso. Si consiglia di richiedere la Val di Fassa Card al proprio datore d'alloggio ed effettuare l'iscrizione il prima possibile.</p> <p>INFO E ISCRIZIONI: Uffici ApT Val di Fassa</p>
---	---	--	---	--

	ATTIVITÀ IN QUOTA CON IMPIANTI	CIAMPAC 	CIAMPEDE 	<p>Attività in quota offerte dalle Società Impianti a fune. Iscrizione obbligatoria negli uffici turistici della valle entro le ore 18.00 del giorno precedente l'attività, dove non diversamente indicato.</p> <p>Attività incluse nel PanoramaPass o nel biglietto di risalita dell'impianto.</p> <p>INFO E ISCRIZIONI: Uffici ApT Val di Fassa</p>
---	---	---	--	--

	ATTIVITÀ SPORT CHECK POINT	ESCURSIONI ETREKKING 	ACTION 	<p>Attività a pagamento con iscrizione obbligatoria negli Sport Check Point della valle, aperti tutti i giorni con orario 9.00 - 12.00 / 16.00 - 19.00</p> <p>INFO E ISCRIZIONI: Canazei: 0462 870997 - 340 114 7382 Campitello: 0462 750490 Pozza: 331 298 9721 Moena: 338 1769900 - 331 9938100 info@fassasport.com www.fassasport.com</p>
---	---	--	--	---

	ATTIVITÀ ALTA FASSA GUIDES	ALPINISMO 	TREKKING 	<p>Attività a pagamento con le Guide Alpine con iscrizione obbligatoria alla Casa delle Guide di Campitello o presso InfoPoint di Canazei aperti tutti i giorni con orario 16.00 - 19.00.</p> <p>INFO E ISCRIZIONI: Cèsa de la Guides - Campitello di Fassa InfoPoint - Piazzale Schlosshotel Dolomiti - Canazei Tel. 370 1347721 fassaguides@gmail.com www.fassaguides.com</p>
--	---	---	--	--

ATTIVITÀ IN QUOTA CON GLI IMPIANTI

POZZA BUFFAURE

Dal 25 giugno al 3 settembre

UN BOSCO DI EMOZIONI



Immaginando di essere animali, conosciamo il bosco e i suoi abitanti, scoprendone abitudini e segreti. Escursione animata lungo il bel percorso degli animali in quota.

Ritrovo: 9.30 alla stazione a monte della Cabinovia Buffaure di Pozza di Fassa

Rientro: 12.30 circa

Iscrizione: obbligatoria negli uffici turistici entro le 18.00 del giorno precedente. Attività inclusa nel PanoramaPass o nel biglietto di risalita dell'impianto

Note: passeggini ammessi

ETÀ MIN. 5

FACILE

GRATUITO

+ IMPIANTI

VIGO CIAMPEDIE

Dal 18 giugno al 3 settembre

NORDIC WALKING/TREKKING



Kneipp sotto le cime dolomitiche

Apprendimento della tecnica della camminata in montagna e sperimentazione di un percorso di idroterapia tra i ciottoli del ruscello.

Ritrovo: 09.30 alla stazione a monte della Funivia Catinaccio di Vigo di Fassa

Rientro: 12.00 circa

Iscrizione: non richiesta. Attività inclusa nel PanoramaPass o nel biglietto di risalita dell'impianto

Note: prestito gratuito dei bastoncini per chi non avesse i propri, sono richiesti abbigliamento e calzature adeguate.

PER TUTTI

FACILE

GRATUITO

+ IMPIANTI

MOENA ALPE LUSIA

Dal 2 luglio al 3 settembre

IL MIO ALPENSTOCK



Chi non ha mai utilizzato un pezzo di legno raccolto lungo la via per accompagnarsi durante una camminata? Divertiamoci a decorare e personalizzare il nostro bastone da montagna con colori e materiali per farlo diventare il nostro inseparabile compagno di avventura per tutta la vacanza!

Ritrovo: 14.30 allo Chalet Valbona

Rientro: 16.30 circa

Iscrizione: al recapito 0462 573207

Prezzo: 5€ a bambino escluso il costo dell'impianto (gratuito per chi acquista il pacchetto Family)

3 - 12 ANNI

FACILE

A PAGAMENTO

+ IMPIANTI

ATTIVITÀ SPORT CHECK POINT

VIAC CULTURAL



Attività con Accompagnatori di Territorio
Facile passeggiata nei dintorni di Moena, alla scoperta della Fata delle Dolomiti, i suoi scorci, la storia e la ladinità della Val di Fassa.

Ritrovo: 15.00 Sport Check Point Moena

Rientro: 18.00

Iscrizione: obbligatoria negli Sport Check Point entro le 18.00 del giorno precedente

Prezzo: 12€ adulti, 4€ bambini (8 - 12 anni). Con Val di Fassa Card: 10€ adulti, 3€ bambini (8 - 12 anni).

Note: passeggeri ammessi

PER TUTTI

FACILE

A PAGAMENTO



IL BOSCO DELLE FATE



Con percorso sensoriale

Attività con Accompagnatori di Territorio
Escursione alla scoperta del sottobosco e della sua filosofia di benessere per scoprire le sensazioni che regala la natura camminando a piedi nudi nel bosco.

Ritrovo: 9.00 Sport Check Point Moena

Rientro: 12.30 circa

Dislivello: 150 m circa

Iscrizione: obbligatoria negli Sport Check Point entro le 18.00 del giorno precedente

Prezzo: 15€ adulti, 6€ bambini (8 - 12 anni). Con Val di Fassa Card: 13€ adulti, 5€ bambini (8 - 12 anni).

Note: no passeggeri, solo zainetti portabimbo.

ETÀ MIN. 8

MEDIO/FACILE

A PAGAMENTO



COL DE TENA - DOLÈDA - PENIA



Attività con Accompagnatori di Territorio
Escursione con partenza in zona Belvedere per scendere poi dal versante soleggiato con vista sui massicci della Marmolada, Vernel, Sassolungo e Crepa Neigra. Dopo una piacevole sosta in baita per un piccolo rinfresco attraverseremo un selvaggio bosco e pascoli in fiore per raggiungere gli abitati di Verra e Lorenz, i più alti di tutto il Trentino.

Ritrovo: 9.30 Sport Check Point di Canazei

Rientro: 15.00 circa

Dislivello in salita: circa 150 m

Dislivello in discesa: circa 600 m

Iscrizione: obbligatoria negli Sport Check Point entro le 18.00 del giorno precedente

Prezzo: 25€ adulti, 12€ bambini (10 - 12 anni). Con Val di Fassa Card: 22€ adulti, 10€ bambini (10 - 12 anni). Prezzo Summer Walking: 12€ adulti, bambini gratuiti (fino a 12 anni).

Note: ogni partecipante dovrà munirsi del proprio pranzo al sacco.

ETÀ MIN. 10

MEDIA

A PAGAMENTO

+ IMPIANTI



LEZIONI DI NORDIC WALKING



Attività con Istruttore

Con i nostri maestri per imparare la tecnica di camminata che, con gli appositi bastoncini, ci permetterà di muovere tutto il nostro corpo.

Ritrovo: Sport Check Point di Canazei, Campitello, Pozza o Moena.

Orario lezioni: 9.30 o 14.30

Durata lezione: 1 ora e mezza circa

Iscrizione: obbligatoria negli Sport Check Point entro le 18.00 del giorno precedente

Prezzo: 20€ a persona (min. 3 persone), 18€ con Val di Fassa Card.

Note: noleggio dei bastoncini inclusi nel prezzo. Sono richiesti abbigliamento comodo e scarpe da ginnastica.

ETÀ MIN. 8

FACILE

A PAGAMENTO

LA MIA PRIMA VIA FERRATA



Attività con le Guide Alpine

Le Guide Alpine vi accompagneranno e vi insegneranno l'approccio alle vie ferrate partendo da quelle più facili e panoramiche in valle: la Roda di Vael sul gruppo del Catinaccio o la Bepi Zac al Passo San Pellegrino.

Ritrovo: 8.00 Sport Check Point Pozza o Moena a seconda della ferrata in programma

Rientro: 16.00 circa

Dislivello in salita: circa 700 m

Dislivello in discesa: circa 700 m

Iscrizione: obbligatoria negli Sport Check Point entro le 18.00 del giorno precedente

Prezzo: 90€ a persona, sconto 10% con Val di Fassa Card. Prezzo Summer Outdoor / Walking: 55€ a persona. Nel prezzo è inclusa l'assistenza di una Guida Alpina e il noleggio del kit da ferrata

Note: escursione a numero chiuso (max. 5 persone ogni Guida Alpina)

ETÀ MIN. 10

MEDIA

A PAGAMENTO

+ IMPIANTI



VIE FERRATE



DI LIVELLO MEDIO, DIFFICILE E MOLTO DIFFICILE

Attività con le Guide Alpine

Vie Ferrate di livello medio (Majarè, Tridentina, Piz da Lech)

Vie Ferrate di livello medio/difficile (Finanzieri, Trincee, Cresta Ovest della Marmolada)

Vie Ferrate di livello molto difficile (Piazzetta, Magnifici 4, Eterna)

Ritrovo: comunicato all'atto dell'iscrizione

Rientro: comunicato all'atto dell'iscrizione

Iscrizione: obbligatoria negli Sport Check Point entro le 18.00 del giorno precedente

Prezzo: da 95€ a 140€ a persona (min. 2 max. 5 persone). Il prezzo varia in base al numero dei partecipanti e al tipo di ferrata.

Note: nel prezzo sono inclusi l'assistenza della Guida Alpina e l'attrezzatura da ferrata. Sono richiesti abbigliamento e calzature adeguate. A richiesta sarà possibile prenotare l'attività in qualsiasi altro giorno della settimana.

ADULTI

MEDIO/DIFFICILE

MOLTO DIFFICILE

A PAGAMENTO

+ IMPIANTI



CORSI DI ARRAMPICATA



ADULTI E BAMBINI - GIORNATA DI PROVA

Attività con le Guide Alpine

Giornata di prova di arrampicata su roccia o, in caso di brutto tempo, presso la struttura ADEL di Campitello.

Adulti e bambini potranno provare ad arrampicare e decidere poi se partecipare al corso settimanale.

Ritrovo: 8.30 Sport Check Point Canazei, Campitello o Pozza

Rientro: 12.30 circa o 16.30 per le giornate intere

Iscrizione: obbligatoria negli Sport Check Point entro le 18.00 del giorno precedente

Prezzo: a partire da 40€ a persona (min. 5 persone), assistenza di una Guida Alpina, trasporto e attrezzatura inclusi

ETÀ MIN. 7

FACILE

A PAGAMENTO



PROVE DI ARRAMPICATA



Il "Val di Fassa Climbing" darà la possibilità a tutti di provare l'ebbrezza dell'arrampicata su percorsi adatti ad ogni livello.

Inizio attività: 17.30 presso la palestra di arrampicata ADEL a Campitello di Fassa

Fine attività: 19.30 circa

Iscrizione: non richiesta

Prezzo: a partire da 5€, 4€ con Val di Fassa Card. Il costo include entrata, assistenza e attrezzatura.

ETÀ MIN. 4

FACILE

A PAGAMENTO



VOLI TANDEM IN PARAPENDIO



Attività con istruttore

Prova l'emozione di sorvolare la valle in parapendio accompagnato da esperti piloti, per godere del panorama dolomitico da una prospettiva unica. Non è richiesta alcuna preparazione, un'esperienza adatta a tutti.

Orari: solo al mattino dalle 8.15 alle 12.15 ogni ora a cadenza oraria

Durata: in volo circa 20 minuti, totale 1 ora

Iscrizione: obbligatoria negli Sport Check Point o telefonicamente al 340 1147382 entro il giorno antecedente il volo.

Prezzo: 120 € volo classico

Note: possibilità di acquisto extra delle foto e video del volo. Disponibili altre tipologie di voli (voli lunghi in termica, volo all'alba...). Informazioni sui costi ai recapiti indicati.

ETÀ MIN. 10

FACILE

A PAGAMENTO

+ IMPIANTI

Attività con Guide MTB

MTB TEST TOUR ADULTI



Escursione medio/facile in MTB attraverso boschi e single trail, con i maestri MTB i quali sapranno valutare le vostre capacità e di conseguenza consigliarvi quali escursioni fare durante la settimana.

Ritorno: 9.30 Sport Check Point Canazei

Rientro: 12.30 circa

Dislivello da pedalare: circa 400 m

Iscrizione: obbligatoria negli Sport Check Point entro le 18.00 del giorno precedente

Prezzo: 20€, 18€ con Val di Fassa Card. Prezzo Summer Outdoor/Family: 10€. Gratuito per gli ospiti dei Bike Hotel.

Note: presentarsi muniti di bike propria o a noleggio (servizio noleggio solo su richiesta), casco obbligatorio.

ADULTI

MEDIO/FACILE

A PAGAMENTO

MTB TEST DAY



BAMBINI E RAGAZZI

Giornata di prova allo Skillpark di Canazei per divertirvi con i maestri tra salti, passerelle e paraboliche! I bambini e i ragazzi potranno poi decidere se partecipare ai corsi di MTB settimanali.

Ritorno: 9.30 presso lo Sport Check Point Canazei

Rientro: 12.30 circa

Iscrizione: obbligatoria negli Sport Check Point entro le 18.00 del giorno precedente

Prezzo: 20€, 18€ con Val di Fassa Card. Prezzo Summer Outdoor/Family: 5€. Gratuito per gli ospiti dei Bike Hotel.

Note: presentarsi muniti di bike propria o a noleggio, casco obbligatorio. I bambini devono saper andare in MTB senza rotelle (possibilità di lezioni private per i bimbi che vogliono imparare ad andare senza rotelle)

ETÀ MIN. 6

FACILE

A PAGAMENTO

BIKE FAMILY



SULLA CICLABILE FASSA E FEMME

Emozioni su due ruote, in gita sulla ciclabile di Fassa e Fiemme con ritorno in autobus con il Bike Express.

Ritorno: 14.30 Sport Check Point di Moena.

Rientro: 18.30 circa

Iscrizione: obbligatoria negli Sport Check Point entro le 18.00 del giorno precedente

Prezzo: 15€ adulti, 6€ bambini (4 - 12 anni). Con Val di Fassa Card e per gli ospiti dei Bike Hotel: 13€ adulti, 5€ bambini (4 - 12 anni).

Note: presentarsi muniti di bike propria o a noleggio, casco obbligatorio. Rientro con servizio Bike Express non incluso nel prezzo.

ETÀ MIN. 4

FACILE

A PAGAMENTO

+ BIKE EXPRESS

LEZIONE TECNICA DI DISCESA IN PARK O SU SINGLE TRAIL



Imparare o affinare la tecnica di discesa in MTB partendo dal Bike Park Resort "Belvedere", il punto più panoramico di Canazei. Possibilità di girare in park o su single trail in valle.

Ritorno: 9.30 oppure 14.00 allo Sport Check Point Canazei

Rientro: 1, 2 o 3 ore

Lunghezza e dislivello: variano a seconda del numero di discese effettuate

Iscrizione: obbligatoria negli Sport Check Point entro le 18.00 del giorno precedente

Prezzo: lezioni di gruppo 20€ a persona (min. 5 persone). Lezioni private: 1 ora 40€, 2 ore 60€, 3 ore 80€.

Note: presentarsi muniti di bike bi-ammortizzata propria o a noleggio, protezioni e casco integrale obbligatori

ETÀ MIN. 12

MEDIO/FACILE

A PAGAMENTO

+ IMPIANTI

ATTIVITÀ ALTA FASSA GUIDES

Attività con le Guide Alpine

VIA FERRATA



DIFFICOLTÀ FACILE

Via Ferrata Bepi Zach (Coronelle), Roda de Vael, Santner, Picol Cir.

Ritrovo: 7.30 Casa delle Guide di Campitello

Rientro: 16.00 circa

Prezzo: a richiesta all'atto dell'iscrizione (comprensivo del set da ferrata)

Iscrizione: obbligatoria alla Casa delle Guide di Campitello o presso l'Info Point di Canazei entro le 19.00 del giorno precedente.

Note: abbigliamento adeguato (scarpe da trekking, guanti, berretto, giacca per la pioggia, pantaloni lunghi e pile)

ETÀ MIN. 10

FACILE

A PAGAMENTO

+ IMPIANTI



SCUOLA DI ROCCIA



Corso di roccia di una giornata (estendibile a più giorni) per avvicinarsi al mondo dell'arrampicata su roccia, utilizzando le tecniche base in ambiente verticale e le tecniche di discesa come la corda doppia e la calata del compagno, in massima sicurezza.

Ritrovo: 8.00 Casa delle Guide di Campitello

Rientro: 16.00 circa

Prezzo: a richiesta all'atto dell'iscrizione (comprensivo dell'attrezzatura da arrampicata)

Iscrizione: obbligatoria alla Casa delle Guide di Campitello o presso l'Info Point di Canazei entro le 19.00 del giorno precedente

Note: pranzo al sacco. È richiesto un abbigliamento adeguato (scarpe da trekking, giacca per la pioggia, pantaloni lunghi e pile)

ETÀ MIN. 12

FACILE

A PAGAMENTO

+ IMPIANTI

O AUTOBUS



GEOPARK BLETTERBACH



TREKKING...

Il Bletterbach è il canyon ai piedi del Corno Bianco nei pressi del paese di Aldino ed è la più grande gola dell'Alto Adige. Lungo il percorso si possono distinguere i diversi strati di roccia, sovrapposti l'uno sull'altro, i quali contengono moltissime tracce di rettili e fossili.

Ritrovo: 8.00 Casa delle Guide di Campitello

Rientro: 15.00 / 16.00 circa

Prezzo: a richiesta all'atto dell'iscrizione (comprensivo del casco obbligatorio per l'entrata nel canyon)

Iscrizione: obbligatoria alla Casa delle Guide di Campitello o presso l'Info Point di Canazei entro le 19.00 del giorno precedente

Note: pranzo al sacco. È richiesto un abbigliamento adeguato (scarpe da trekking, giacca per la pioggia, pantaloni lunghi e pile)

ETÀ MIN. 8

FACILE

A PAGAMENTO



ATTIVITÀ APT CON VAL DI FASSA CARD

Dal 12 giugno al 11 settembre

AVVICINAMENTO ALL'ARRAMPICATA



Attività con le Guide Alpine per avvicinare i bambini all'arrampicata su roccia, con giochi, attività, corde e moschettoni, in completa sicurezza.

Iscrizione: obbligatoria negli uffici turistici entro le 18.30 del giorno precedente. In caso di maltempo, l'attività si svolgerà alla palestra di arrampicata di Campitello (a pagamento - trasferimento a carico dei partecipanti)

Prezzo: pranzo al rifugio a prezzo agevolato (10€)

Attrezzatura: sono richiesti abbigliamento e calzature adeguate ad escursioni in alta quota.

Note: attività a numero chiuso solo per i possessori di Val di Fassa Card. Si consiglia di effettuare l'iscrizione prima possibile.

7 - 14 ANNI

FACILE

GRATUITO

+ IMPIANTI



POZZA - VIGO

AVVICINAMENTO ALL'ARRAMPICATA IN VAL SAN NICOLÒ

12 - 19 - 26 giugno / 3 - 10 - 17 - 24 - 31 luglio
7 - 14 - 21 - 28 agosto / 4 - 11 settembre

Escursione in Val San Nicolò fino al Sasso Sei, situato nei pressi della Malga Crocifisso, dove si eseguiranno prove di arrampicata e tecnica di discesa con l'uso della corda. Traversata sul ponte tibetano, calata su teleferica a corda, guado del ruscello e rientro a piedi a Pozza.

Ritrovo: 9.00 in Piazza Sèn Nicolò a Pozza di Fassa

Prezzo: pranzo al rifugio Malga Crocifisso al prezzo agevolato di € 10.00.

Rientro: 16.00 in Piazza Sèn Nicolò a Pozza di Fassa

CANAZEI - CAMPITELLO - MAZZIN

AVVICINAMENTO ALL'ARRAMPICATA A PIAN SCHIAVANEIS

19 - 26 giugno / 3 - 10 - 17 - 24 - 31 luglio
7 - 14 - 21 - 28 agosto / 4 - 11 settembre

Salita in telecabina fino a Pecol da dove inizia la discesa sul sentiero che porta a Pian de Schiavaneis. Qui si raggiunge il luogo dove i ragazzi proveranno ad arrampicare e a giocare con corde e moschettoni. Rientro a piedi a Canazei

Ritrovo: 9.00 alla stazione a valle degli Impianti Belvedere di Canazei

Prezzo: pranzo al rifugio Monti Pallidi al prezzo agevolato di € 10.00.

Rientro: 16.00 circa alla stazione a valle degli Impianti Belvedere di Canazei

AVVICINAMENTO ALLA MTB PER BAMBINI E RAGAZZI



12 - 19 - 26 giugno / 3 - 10 - 17 - 24 - 31 luglio
7 - 14 - 21 - 28 agosto / 4 - 11 settembre

Scuola gioco di mountain bike con Gimkana su percorso tracciato con piccoli giochi di abilità, con l'assistenza di esperte Guide di MTB.

Iscrizione: obbligatoria negli uffici turistici entro le 18.00 del giorno precedente.

Ritrovo: ore 9.00 Ufficio Turistico Moena in Piazz Navalge

Rientro: ore 12.30 circa

Prezzo: merenda al Bici Grill di Moena al prezzo agevolato di € 5,00

Note: ogni partecipante deve presentarsi munito di bici e casco. Attività a numero chiuso solo per i possessori di Val di Fassa Card. Si consiglia di effettuare l'iscrizione prima possibile.

7 - 14 ANNI

FACILE

GRATUITO

Dal 26 giugno al 4 settembre

LABORATORIO PER ADULTI



DI INTRODUZIONE ALLA GEOLOGIA

Introduzione alla storia geologica delle Dolomiti: accenni alle prime importanti ricerche scientifiche del territorio, illustrazioni dei fenomeni geologici più importanti, conoscenza pratica dei tipi di rocce più caratteristiche, di alcuni tipi di fossili e minerali locali, presentazione di alcuni itinerari che si prestano ad essere utilizzati come percorsi di scoperta per gli argomenti presentati

Ritrovo: 17.00 Museo Mineralogico dei Monzoni a Vigo di Fassa

Durata: 2 ore circa

Iscrizione: obbligatoria negli uffici turistici entro le 18.00 del giorno precedente

Note: attività a numero chiuso solo per i possessori di Val di Fassa Card. Si consiglia di effettuare l'iscrizione prima possibile.

ADULTI

GRATUITO

ATTIVITÀ IN QUOTA CON GLI IMPIANTI

ALBA CIAMPAC

Dal 3 luglio al 28 agosto

FACCIAMO IL BURRO



COME UNA VOLTA

Scopriamo come facevano il burro i nostri nonni, gustandolo con pane e... tanto altro! Giocheremo a fare il burro come i bambini di un tempo, tutti insieme intorno alla zangola. Attività a cura di Sentieri in Compagnia.

Ritrovo: 9.45 alla stazione a monte della Cabinovia Ciampac di Alba

Rientro: 12.30 circa

Iscrizione: obbligatoria negli uffici turistici entro le 18.00 del giorno precedente. Attività inclusa nel PanoramaPass o nel biglietto di risalita dell'impianto. Possibilità di pranzo in rifugio (non incluso)

Note: passeggini ammessi

ETÀ MIN. 4

FACILE

GRATUITO

+ IMPIANTI

MUCCA MUCCA DELLE MIE BRAME



Una mucca di legno vi aspetta per giocare come una volta. Vi racconteremo dei giochi ormai dimenticati, da riscoprire insieme ai genitori. Attività a cura di Sentieri in Compagnia.

Ritrovo: 14.00 alla stazione a monte della Cabinovia Ciampac di Alba

Rientro: 16.00 circa

Iscrizione: obbligatoria negli uffici turistici entro le 18.00 del giorno precedente. Attività inclusa nel PanoramaPass o nel biglietto di risalita dell'impianto

Note: passeggini ammessi

ETÀ MIN. 5

FACILE

GRATUITO

+ IMPIANTI

POZZA BUFFAURE

Dal 26 giugno al 4 settembre

ALLA SCOPERTA DELLA TERRA



DAGLI ANTICHI VULCANI AI PRATI FIORITI DEI GIORNI NOSTRI

Seguendo il percorso geologico, impariamo come si è formata la nostra montagna, partendo dagli antichi vulcani, attraverso i secoli, fino ad arrivare al giardino alpino per conoscere i fiori e le piante che ne ricoprono i crinali.

Ritrovo: 9.30 alla stazione a monte della Cabinovia del Buffaure di Pozza di Fassa

Rientro: 12.30 circa

Iscrizione: obbligatoria negli uffici turistici entro le 18.00 del giorno precedente. Attività inclusa nel PanoramaPass o nel biglietto di risalita dell'impianto

Note: passeggini non ammessi

ETÀ MIN. 6

MEDIA

GRATUITO

+ IMPIANTI

IL CICLO DELL'ACQUA



Giocando, scopriamo quanto sia preziosa l'acqua, immaginando di essere delle piccole gocce.

Ritrovo: 14.30 alla stazione a monte della Cabinovia del Buffaure di Pozza di Fassa

Rientro: 16.00 circa

Iscrizione: obbligatoria negli uffici turistici entro le 18.00 del giorno precedente. Attività inclusa nel PanoramaPass o nel biglietto di risalita dell'impianto

Note: passeggini ammessi

ETÀ MIN. 4

FACILE

GRATUITO

+ IMPIANTI

VIGO CIAMPEDIE

Dal 19 giugno al 4 settembre

TE COA DE LA SCHIERÀTOLA



NELLA TANA DELLO SCOIATTOLO

Escursione facile, adatta a tutti, per ammirare e conoscere il bosco e le sue piante, alla scoperta delle tane dove vivono gli scoiattoli.

Ritrovo: 10.15 alla stazione a monte della Funivia Catinaccio di Vigo di Fassa

Rientro: 12.15 circa

Iscrizione: non richiesta. Attività inclusa nel PanoramaPass o nel biglietto di risalita dell'impianto

Note: passeggini non ammessi (i bambini piccoli preferibilmente nello zaino porta bimbo).

PER TUTTI

FACILE

GRATUITO

+ IMPIANTI

ATTIVITÀ SPORT CHECK POINT

VISTA DOLOMITI BENESSERE AL TRAMONTO



Esercizi di stretching e pilates con istruttore qualificato sul prato nei pressi di Malga Roncac, ammirando le nostre montagne, al termine del giorno, che ci regaleranno una sensazione di totale benessere.

Ritrovo: 17.30 presso il parcheggio della Malga Roncac a Moena

Rientro: 19.00 circa

Iscrizione: obbligatoria negli Sport Check Point entro le 18.00 del giorno precedente

Prezzo: 10€ adulti, 4€ bambini (10 - 12 anni). Con Val di Fassa Card: 8€ adulti, 3€ bambini (10 - 12 anni).
Prezzo Summer Outdoor: gratuito

Note: si richiede un abbigliamento comodo. In caso di pioggia l'attività si svolgerà in palestra

ETÀ MIN. 10

FACILE

A PAGAMENTO

LAGO FATATO



E MUNGITURA DELLE MUCCHE

Attività con Accompagnatori di Territorio

Facile passeggiata alla scoperta del laghetto alpino del Passo San Pellegrino e visita in malga con la possibilità per tutti di mungere il latte e assaggiare il Puzzone di Moena.

Ritrovo: 15.00 nel piazzale d'accesso al Lago di San Pellegrino.

Rientro: 18.30 circa

Iscrizione: obbligatoria negli Sport Check Point entro le 18.00 del giorno precedente

Prezzo: 15€ adulti, 6€ bambini (8-12 anni).
Con Val di Fassa Card: 13€ adulti, 5€ bambini (8-12 anni).

Note: Passeggini sconsigliati durante il giro del lago. Attività a numero chiuso, in caso di esubero si organizza un'attività simile il giovedì.

PER TUTTI

FACILE

A PAGAMENTO



ESCURSIONE "LA GRAN VERA"



LE CANNONIERE AUSTRIACHE

Attività con Accompagnatori di Territorio

Visita alle postazioni delle cannoniere austriache, alle trincee della Prima Guerra Mondiale e all'Osservatorio nella zona di Colvere Alpe Lusia.

Ritrovo: 8.30 partenza impianti Alpe Lusia.

Rientro: 12.30 circa

Dislivello: 300 m circa

Iscrizione: obbligatoria negli Sport Check Point della valle entro le 18.00 del giorno precedente

Prezzo: 15€ adulti, 6€ bambini (8-12 anni). Con Val di Fassa Card: 13€ adulti, 5€ bambini (8-12 anni).

ETÀ MIN. 8

MEDIO/FACILE

A PAGAMENTO



CON LE FRONTALI



TRA LE TRINCEE DEL PADON

Attività con le Guide Alpine

Esploreremo, con caschetti e luci frontali, le trincee della Prima Guerra Mondiale al Passo Padon e visiteremo la zona del ghiacciaio della Marmolada, sempre accompagnati dalle nostre guide alpine.

Ritrovo: 9.00 Sport Check Point Canazei oppure 9.30 alla partenza della seggiovia Padon dopo il Passo Fedaila (comunicato all'atto dell'iscrizione)

Rientro: ore 15.30 circa

Dislivello in salita: 180 m

Dislivello in discesa: 500 m

Iscrizione: obbligatoria negli Sport Check Point della valle entro le 18.00 del giorno precedente

Prezzo: 25€ adulti, 12€ bambini (8 - 12 anni). Con Val di Fassa Card: 22€ adulti, 10€ bambini (8 - 12 anni).
Prezzo Summer Outdoor / Walking / Family: 12€ adulti, bambini gratuiti fino a 12 anni.

ETÀ MIN. 8

MEDIO/FACILE

A PAGAMENTO

+ IMPIANTI



SASS DE PERE DA FECH



Attività con Accompagnatori di Territorio

Escursione di intera giornata attraverso la magnifica Val Jumela per poi dirigersi verso la cima di Sass de Pere da Fech dove la vista sulla valle ci lascerà senza fiato.

Ritrovo: 9.00 cassa impianto di risalita del Buffaure a Pozza di Fassa.

Rientro: 15.00 circa

Dislivello in salita: 250 m circa

Dislivello in discesa: 800 m circa

Iscrizione: obbligatoria negli Sport Check Point della valle entro le 18.00 del giorno precedente

Prezzo: 25€ adulti, 12€ bambini (10-12 anni). Con Val di Fassa Card: 22€ adulti, 10€ bambini (10-12 anni). Prezzo Summer Walking: 12€ adulti, bambini gratuiti fino a 12 anni

Note: i partecipanti dovranno munirsi di pranzo al sacco.

ETÀ MIN. 10

MEDIO/DIFFICILE

A PAGAMENTO

+ IMPIANTI



PROVE DI ARRAMPICATA



Il "Val di Fassa Climbing" darà la possibilità a tutti di provare l'ebbrezza dell'arrampicata su percorsi adatti ad ogni livello.

Inizio attività: 17.30 presso la palestra di arrampicata ADEL a Campitello di Fassa

Fine attività: 19.30

Iscrizione: non richiesta

Prezzo: a partire da 5€, 4€ con Val di Fassa Card. Il costo include entrata, assistenza e attrezzatura.

ETÀ MIN. 4

FACILE

A PAGAMENTO



VOLI TANDEM IN PARAPENDIO



Attività con istruttore

Prova l'emozione di sorvolare la valle in parapendio accompagnato da esperti piloti, per godere del panorama dolomitico da una prospettiva unica. Non è richiesta alcuna preparazione, un'esperienza adatta a tutti.

Orari: solo al mattino dalle 8.15 alle 12.15 ogni ora a cadenza oraria

Durata: in volo circa 20 minuti, totale 1 ora

Iscrizione: obbligatoria negli Sport Check Point o telefonicamente al 340 1147382 entro il giorno antecedente il volo.

Prezzo: 120 € volo classico

Note: possibilità di acquisto extra delle foto e video del volo. Disponibili altre tipologie di voli (voli lunghi in termica, volo all'alba...). Informazioni sui costi ai recapiti indicati.

ETÀ MIN. 10

FACILE

A PAGAMENTO

+ IMPIANTI

CORSI DI YOGA



VINYASA YOGA FLOW e YOGA DEL RESPIRO

Lo yoga è cura del proprio corpo, benessere, rilassamento, consapevolezza, ci porta a sviluppare forza ed equilibrio fisico e mentale. Si propongono due tipologie di corso: Vinyasa yoga flow e yoga del respiro.

Ritrovo: Sport Check Point Canazei (su richiesta anche presso gli Sport Check Point di Campitello, Pozza o Moena).

Orario lezioni: 15.00 Vinyasa Yoga Flow e 16.15 Yoga del respiro

Durata lezione: 1 ora circa

Iscrizione: obbligatoria negli Sport Check Point entro le 18.00 del giorno precedente

Prezzo: Vinyasa Yoga Flow: 20€, (15€ con più di 3 persone). Yoga del Respiro: 13€.

Note: sono richiesti abbigliamento comodo e tappetino (possibilità di noleggiarlo gratuitamente previa richiesta).

PER TUTTI

FACILE

A PAGAMENTO

Attività con Guide MTB

CORSO MTB BAMBINI E RAGAZZI



Corsi di uno o più giorni, da lunedì a venerdì, con i nostri maestri MTB per imparare o migliorare la tecnica. Lezioni all'interno dello skillpark in paese o facili escursioni nel bosco per i più piccoli o nelle piste facili del bike park in quota, per i più grandi.

Ritrovo: 9.00 Sport Check Point Canazei

Rientro: 12.00 circa

Iscrizione: obbligatoria negli Sport Check Point entro le 18.00 del giorno precedente

Prezzo: 20€ al giorno (min. 4 bambini). Pacchetto corso 3 giorni 55€; corso 5 giorni 90€. Sconto 10% per gli ospiti dei Bike Hotel.

Note: presentarsi muniti di MTB propria o a noleggio, casco e guanti. Protezioni e casco integrale obbligatori per le lezioni nel bike park.

ETÀ MIN. 7

FACILE

A PAGAMENTO

+ IMPIANTI

TOUR DI INTERA GIORNATA STILE CROSS COUNTRY



Varie proposte di tour di intera giornata per andare alla scoperta della Val di Fassa e delle zone limitrofe. A settimane alterne verranno proposte il tour al Parco Naturale di Paneveggio oppure il Giro del Latemar.

Ritrovo: 8.30

Durata: circa 5 - 7 ore

Lunghezza: da 29 a 39 km a seconda del tour

Dislivello positivo: da 400 a 450 m a seconda del tour

Dislivello negativo: da 1300 a 1558 m a seconda del tour.

Iscrizione: obbligatoria negli Sport Check Point entro le 18.00 del giorno precedente

Prezzo: 40€ (min. 5 persone). Sconto 10% per gli ospiti dei Bike Hotel.

Note: presentarsi muniti di MTB propria o a noleggio. Maggiori dettagli sui tour verranno forniti all'atto dell'iscrizione.

ADULTI

MEDIO/FACILE

A PAGAMENTO

+ IMPIANTI

LAGO DI CAREZZA



CON MTB ELETTRICA

Partendo da Moena si risale il paese fino ad imboccare la forestale che porta al Passo Costalunga per poi raggiungere in pochi minuti il lago dai magici colori che ospita Ondina, custode di un'antica leggenda. Possibilità di proseguire fino al Passo Nigra o in direzione Obereggen per compiere il giro del Latemar.

Ritrovo: 9.00 Bici Grill (di fronte al campo da calcio di Moena).

Rientro: 16.00 circa

Dislivello positivo: 300 m circa

Iscrizione: obbligatoria negli Sport Check Point entro le 18.00 del giorno precedente

Prezzo: 25€ adulti, 12€ bambini (10 - 12 anni).
Con Val di Fassa Card: 22€ adulti, 10€ bambini (10 - 12 anni). 20€ adulti, 8€ bambini (10 - 12 anni) per gli ospiti dei Bike Hotel.

Note: noleggio bike e pranzo non inclusi nel prezzo.

MIN. 10 ANNI

MEDIO

A PAGAMENTO

ATTIVITÀ ALTA FASSA GUIDES

Attività con le Guide Alpine

VIA FERRATA



FACILE° O DI MEDIA DIFFICOLTÀ*

Via Ferrata Catinaccio d'Antermoia;

Via Ferrata Schuster

Ritrovo: 7.30 Casa delle Guide di Campitello

Rientro: 16.00 circa

Prezzo: a richiesta all'atto dell'iscrizione (comprensivo del set da ferrata)

Iscrizione: obbligatoria alla Casa delle Guide di Campitello o presso l'Info Point di Canazei entro le 19.00 del giorno precedente

Note: abbigliamento adeguato (scarpe da trekking, guanti, berretto, giacca per la pioggia, pantaloni lunghi e pile)

MIN. 10°/12*

FACILE°/MEDIA*

A PAGAMENTO

+ IMPIANTI



FERRATA RODELLA



PROVA DI VIA FERRATA

Ferrata che si snoda attraverso placche, fessure e camini: un interessante esercizio per le ferrate in ambiente, nelle immediate vicinanze della funivia del Col Rodella.

Ritrovo: 8.30 Casa delle Guide di Campitello

Rientro: 12.30 circa

Prezzo: a richiesta all'atto dell'iscrizione (comprensivo del set da ferrata)

Iscrizione: obbligatoria alla Casa delle Guide di Campitello o presso l'Info Point di Canazei entro le 19.00 del giorno precedente

Note: abbigliamento adeguato (scarpe da trekking, guanti, berretto, giacca per la pioggia, pantaloni lunghi e pile)

ETÀ MIN. 10

FACILE/MEDIA

A PAGAMENTO

+ IMPIANTI



MARTEDÌ

ARRAMPICATA CLASSICA



NELLE DOLOMITI

Dal I grado in avanti, le più belle vie di III, IV, V grado delle Dolomiti (5 Dita, Spigolo del Pollice nel Gruppo del Sassolungo, le Torri del Sella, la Via Maria e lo Spigolo Gross al Sass Pordoì, vie al Gardeccia/Larséch, sulle Torri del Vaiolét e lo Spigolo Sass de Stria)

Ritrovo: 7.30 Casa delle Guide di Campitello

Rientro: 16.30 circa

Prezzo: a richiesta all'atto dell'iscrizione (comprensivo del set da arrampicata)

Iscrizione: obbligatoria alla Casa delle Guide di Campitello o presso l'Info Point di Canazei entro le 19.00 del giorno precedente

Note: pranzo al sacco. Abbigliamento adeguato (scarpe da trekking basse, guanti, berretto, giacca per la pioggia, pantaloni lunghi e pile). Imbragatura, casco e scarpette d'arrampicata fornibili dalla guida.

ETÀ MIN. 14

MEDIA

A PAGAMENTO

+ IMPIANTI



GITA STORICA



AL MUSEO DI SERAUTA

Attraversamento del ghiacciaio della Marmolada da Pian dei Fiacconi coi ramponi fino a Serauta, visita al Museo e alle trincee di guerra

Ritrovo: 8.00 Casa delle Guide di Campitello

Rientro: 16.00 circa

Prezzo: a richiesta all'atto dell'iscrizione (comprensivo dell'equipaggiamento necessario)

Iscrizione: obbligatoria alla Casa delle Guide di Campitello o presso l'Info Point di Canazei entro le 19.00 del giorno precedente

Note: abbigliamento adeguato (scarpe da trekking, guanti, berretto, giacca per la pioggia, pantaloni lunghi e pile)

ETÀ MIN. 10

MEDIO/FACILE

A PAGAMENTO

+ IMPIANTI



ATTIVITÀ APT CON VAL DI FASSA CARD

Dal 13 giugno al 14 settembre

ANDAR PER MALGHE



Escursioni facili, adatte a tutta la famiglia che permettono di immergersi nella tradizione della Val di Fassa: l'alpeggio estivo, "la mont" dei Ladini (dal ladino il pascolo), ovvero il luogo dove d'estate il bestiame è tenuto al pascolo per potersi nutrire con l'erba migliore. Tante date e altrettanti itinerari per conoscere alcune delle malghe attive in Val di Fassa e venire a contatto con il mondo tradizionale dei contadini di questa vallata.

In base alle proprie capacità si potrà scegliere fra:

- Andar per malghe FAMILY: escursione facile per famiglie con bambini
- Andar per malghe CLASSIC: escursione di media difficoltà
- Andar per malghe HIKING: escursione di media difficoltà ma di più lunga durata

Iscrizione: obbligatoria negli uffici turistici entro le 18.00 del giorno precedente.

Prezzo: 12€ adulti e 6€ bambini (7-14 anni). La quota dà diritto ad una degustazione di prodotti tipici.

Attrezzatura: sono richiesti abbigliamento e calzature adeguate ad escursioni in alta quota.

Note: attività a numero chiuso solo per i possessori di Val di Fassa Card. Si consiglia di effettuare l'iscrizione prima possibile.



MALGA SECINE - CLASSIC



13 - 27 giugno / 11 - 25 luglio /
8 - 22 agosto / 5 settembre

Si sale per il sentiero n. 17, poi in discesa per il sentiero n. 18A e n. 18, al Labirinto del Latemar e fino al rifugio forestale Mitterleger. Si rientra per la stradina forestale n. 21 fino a raggiungere la Malga Secine. In seguito ha inizio la visita guidata alla malga dove si potrà assistere ai diversi momenti della vita d'alpeggio.

Ritrovo: 8.30 stazione a valle della seggiovia Prà di Tori al Passo Costalunga.

Prezzo: 12€ adulti e 6€ bambini (7-14 anni). La quota dà diritto ad una degustazione di prodotti tipici.

Iscrizione: obbligatoria negli uffici turistici entro le 18.00 del giorno precedente

Note: attività a numero chiuso solo per i possessori di Val di Fassa Card. Si consiglia di effettuare l'iscrizione prima possibile.

PER TUTTI

MEDIA

A PAGAMENTO



MALGA JUMELA - CLASSIC



20 giugno / 4 - 18 luglio /
1 - 15 - 29 agosto / 12 settembre

Risalita al Buffaure con l'impianto, da qui per sentiero n. 643 si raggiunge la Malga Jumela. Visita guidata alla malga dove si potrà assistere ai diversi momenti dell'alpeggio e degustare i cibi della storia ladina, che sveleranno tutti i segreti di una Val di Fassa da vivere nella sua dimensione più tradizionale. A seguire verrà proposta un'escursione alla scoperta della zona circostante, prima del rientro al Buffaure per il sentiero n. 643 e la discesa a Pozza con gli impianti.

Ritrovo: 8.30 stazione a valle della Cabinovia Buffaure a Pozza di Fassa.

Prezzo: 12€ adulti e 6€ bambini (7-14 anni). La quota dà diritto ad una degustazione di prodotti tipici.

Iscrizione: obbligatoria negli uffici turistici entro le 18.00 del giorno precedente

Note: attività a numero chiuso solo per i possessori di Val di Fassa Card. Si consiglia di effettuare l'iscrizione prima possibile.

PER TUTTI

MEDIA

A PAGAMENTO

+ IMPIANTI



ATTIVITÀ IN QUOTA CON GLI IMPIANTI

ALBA CIAMPAC

Dal 4 luglio al 29 agosto

IL SENTIERO DELLE MARMOTTE



Attività con Accompagnatori di Territorio

Una facile passeggiata di circa 2 km nella meravigliosa conca del Ciampac, alla scoperta delle tane delle marmotte. Se faremo piano, potremo vederle e sentirle fischiare. Scopriremo momenti di quotidianità di questi simpaticissimi animali.

Ritrovo: 9.00 alla stazione a monte della Cabinovia Ciampac di Alba

Rientro: 12.00 circa

Iscrizione: obbligatoria negli uffici turistici entro le 18.00 del giorno precedente. Attività inclusa nel PanoramaPass o nel biglietto di risalita dell'impianto. Possibilità di pranzo in rifugio (non incluso)

Note: passeggini non ammessi (i bambini piccoli preferibilmente nello zaino porta bimbo).

ETÀ MIN. 3

FACILE

GRATUITO

+ IMPIANTI



POZZA BUFFAURE

Dal 27 giugno al 5 settembre

IL SENTIERO INCANTATO



Ascolta e immagina che... storie e leggende. Narratori in costume ci accompagnano lungo un vario e colorato percorso, animato da quei miti antichi che sanno rivelare e far sognare.

Ritrovo: 9.30 alla stazione a monte della Cabinovia del Buffaure di Pozza di Fassa

Rientro: 12.30 circa

Iscrizione: obbligatoria negli uffici turistici entro le 18.00 del giorno precedente. Attività inclusa nel PanoramaPass o nel biglietto di risalita dell'impianto

Note: passeggini non ammessi

ETÀ MIN. 4

FACILE

GRATUITO

+ IMPIANTI

VIGO CIAMPEDIE

Dal 20 giugno al 5 settembre

NON SOLO MONTAGNA RAGAZZI FLY LINE / ORIENTERING



LA LANTERNA DELLE VIVANE

Adrenalinica discesa con la Fly-line fino a Pian Pecei, poi risalita in seggiovia al Ciampedie, dove inizierà la sfida a squadre: a ciascuna squadra verrà assegnato un colore, consegnata una bussola e una direzione in gradi per iniziare la caccia alle lanterne delle Vivane. La squadra che troverà tutte le lanterne sarà premiata con un'altra discesa con la Fly-line.

Ritrovo: 9.15 alla stazione a monte della Funivia Catinaccio di Vigo di Fassa

Rientro: variabile, in base allo svolgimento dell'attività

Iscrizione: non richiesta.

Prezzo dell'attività: 20€ adulti, 15€ junior (impianti compresi). Per i possessori di PanoramaPass o Dolomiti SuperSummer: €10 adulti, €8 junior (costo della Fly Line).

Note: passeggini non ammessi

PER TUTTI
(accessibilità Fly-line
dai 20 - 100 Kg)

FACILE

GRATUITO

+ IMPIANTI

MOENA ALPE LUSIA

Dal 4 luglio al 5 settembre

LUSIA FAMILY DAY IL DOLCE MONDO DELLE API



Vedi attività Sport Check Point



LE BOMBE DI SEMI



Costruiamo delle bombe ecologiche da lanciare negli spazi verdi per combattere la scomparsa delle api e portare un arcobaleno di fiori nelle città.

Ritrovo: 14.30 al Rifugio Chalet Valbona

Durata: 2 ore circa

Iscrizione: obbligatoria al recapito 0462 573207 per i non iscritti al Lusia Family Day.

Prezzo: 5 € a bambino escluso il costo dell'impianto

PER TUTTI

FACILE

A PAGAMENTO

+ IMPIANTI

ATTIVITÀ SPORT CHECK POINT

IL MATTINO HA L'ORO IN BOCCA



Raccogli le verdure nei campi dell'Azienda Agricola Soreie nel momento più magico della giornata, dove i primi raggi di sole esaltano la rugiada sulle mille sfumature di verde delle piante. Lasciati poi catturare dai profumi e i sapori di una ricca colazione biologica e seguici in un'interessante visita dell'agritur.

Ritrovo: 6.00 presso l'Agritur Soreie.

Durata: 4 ore circa

Iscrizione: obbligatoria negli Sport Check Point entro le 18.00 del giorno precedente

Prezzo: 32€ adulti, 22€ bambini fino a 12 anni. Con Val di Fassa Card: 30€ adulti, 20€ bambini fino a 12 anni. Prezzo Summer Outdoor / Family: 20€ adulti, 15€ bambini

Note: il prezzo comprende una colazione bio con prodotti a km 0 e la possibilità di portare a casa una piccola borsa con il proprio raccolto. Sono consigliate scarpe comode da ginnastica o da trekking. Attività riservata ad un ristretto numero di partecipanti.

PER TUTTI

FACILE

A PAGAMENTO

HIKE & BIKE AL PASSO SAN PELLEGRINO



Attività con Accompagnatori di Territorio

Una bellissima escursione a piedi dal Passo San Pellegrino al Passo alle Selle con discesa attraverso la Val Monzoni, combinata con la bike, utilizzata per il rientro dalla Val San Nicolò a Moena (bike facoltativa, possibilità di rientrare anche con navetta e mezzi pubblici).

Ritrovo: 8.30 Sport Check Point Moena

Rientro: 16.00 circa

Dislivello in salita: 250 m

Dislivello in discesa: 1000 m

Iscrizione: obbligatoria negli Sport Check Point entro le 18.00 del giorno precedente

Prezzo: 25€ adulti, 12€ bambini (10 - 12 anni). Con Val di Fassa Card: 22€ adulti, 10€ bambini (10 - 12 anni).

Note: costi extra: mezzi pubblici e seggiovia per l'andata; noleggio bike o navetta e mezzi pubblici per il rientro. Pranzo al sacco o in rifugio a carico dei partecipanti

ETÀ MIN. 10

MEDIO

A PAGAMENTO

+ IMPIANTI



IL DOLCE MONDO DELLE API



LUISA FAMILY DAY

Attività con *Accompagnatori di Territorio*

Facile passeggiata all'Alpe di Lusia per scoprire il lavoro dell'apicoltore e assaggiare il dolce miele delle api. Nel pomeriggio, laboratorio green per bimbi "Bombe di Semi".

Ritrovo: 10.00 cassa impianti Alpe Lusia

Durata: 3 ore circa

Iscrizione: obbligatoria negli Sport Check Point entro le 18.00 del giorno precedente

Prezzo: 23€ adulti, 15€ bambini (8-16 anni), 10€ bambini sotto gli 8 anni.

Note: passeggini da trekking ammessi. Il prezzo comprende A/R con impianti Lusia, guida, laboratorio e pranzo al Rifugio Valbona.

PER TUTTI

FACILE

A PAGAMENTO

+ IMPIANTI



AMICO ALBERO



LA FILIERA DEL LEGNO

Attività con *Accompagnatori di Territorio*

Passeggiata nei dintorni di Moena alla scoperta del bosco con visita alla segheria.

Ritrovo: 15.00 Sport Check Point Moena

Durata: 3 ore circa

Iscrizione: obbligatoria negli Sport Check Point entro le 18.00 del giorno precedente

Prezzo: 15€ adulti, 6€ bambini (4 - 12 anni). con Val di Fassa Card: 13€ adulti, 5€ bambini (4 - 12 anni). Prezzo Summer Family: 6€ adulti e bambini gratuiti fino a 12 anni.

Note: passeggini ammessi

PER TUTTI

FACILE

A PAGAMENTO



LE CASCATE DEL SELLA



CON UN PANORAMICO APERITIVO

Attività con *Accompagnatori di Territorio*

Escursione nel bosco in quota alla scoperta di tre bellissime cascate. Dopo essere giunti all'imbocco della Val Lasties, si scende verso il punto panoramico di Soracrepa dove ci aspetta un rustico aperitivo in baita con vista magnifica sulla valle.

Ritrovo: 9.30 Sport Check Point Canazei

Rientro: 16.00 circa

Dislivello in salita: 400 m

Dislivello in discesa: 800 m

Iscrizione: obbligatoria negli Sport Check Point entro le 18.00 del giorno precedente

Prezzo: 25€ adulti, 12€ bambini (10-12 anni). Con Val di Fassa Card: 22€ adulti, 10€ bambini (10-12 anni). Prezzo Summer Walking: 12€ adulti e bambini gratuiti fino a 12 anni.

Note: i partecipanti dovranno munirsi di pranzo al sacco. Nel prezzo è incluso un piccolo aperitivo

ETÀ MIN. 10

MEDIA

A PAGAMENTO

+ IMPIANTI



Oppure (a settimane alterne):

Oppure (a settimane alterne) - vedi pag. 157

LE SORGENTI DEL GHIACCIAIO DELLA MARMOLADA



Attività con Accompagnatori di Territorio

Escursione di intera giornata alla scoperta delle sorgenti nascoste del ghiacciaio: "Le Marmitte", con arrivo al lago di Fedaià e possibilità di salire con l'impianto a Pian dei Fiacconi a visitare la base del ghiacciaio.

Ritrovo: 9.00 parcheggio Hotel Villetta Maria a Pian Trevisan

Rientro: 16.00 circa

Dislivello in salita: 550 m

Dislivello in discesa: 550 m

Iscrizione: obbligatoria negli Sport Check Point entro le 18.00 del giorno precedente

Prezzo: 25€ adulti, 12€ bambini (10-12 anni). Con Val di Fassa Card: 22€ adulti, 10€ bambini (10-12 anni). Prezzo Summer Outdoor / Walking: 12€ adulti e bambini gratuiti fino a 12 anni.

Note: i partecipanti dovranno munirsi di pranzo al sacco.

ETÀ MIN. 10

MEDIA

A PAGAMENTO

+ IMPIANTI



LEZIONI DI NORDIC WALKING



Attività con istruttore

Con i nostri maestri per imparare la tecnica di camminata che, con gli appositi bastoncini, ci permetterà di muovere tutto il nostro corpo.

Ritrovo: presso gli Sport Check Point di Canazei, Campitello, Pozza o Moena.

Orario lezioni: 9.30 o 14.30

Durata lezione: 1 ora e mezza circa

Iscrizione: obbligatoria negli Sport Check Point entro le 18.00 del giorno precedente

Prezzo: 20€ a persona (min. 3 persone), 18€ con Val di Fassa Card.

Note: noleggio dei bastoncini inclusi nel prezzo. Sono richiesti abbigliamento comodo e scarpe da ginnastica.

ETÀ MIN. 8

FACILE

A PAGAMENTO

LA MIA PRIMA VIA D'ARRAMPICATA



Attività con le Guide Alpine

Un'esperienza unica per provare l'emozione di arrampicare e raggiungere la cima di una montagna con le proprie forze. Le Guide Alpine vi accompagneranno passo dopo passo e vi insegneranno l'approccio all'alpinismo con le prime vie d'arrampicata di livello facile.

Ritrovo: da concordare a seconda della via in programma.

Rientro: 16.00 circa

Iscrizione: obbligatoria negli Sport Check Point entro le 18.00 del giorno precedente

Prezzo: 150€ a persona (min. 2 max. 3 persone per guida). Prezzo Summer Walking: 110€ a persona.

Note: Nel prezzo sono inclusi guida e noleggio attrezzatura (scarpette, corda, casco, imbrago).

ETÀ MIN. 10

MEDIA

A PAGAMENTO

+ IMPIANTI



PROVE DI ARRAMPICATA



Il "Val di Fassa Climbing" darà la possibilità a tutti di provare l'ebbrezza dell'arrampicata su percorsi adatti ad ogni livello.

Inizio attività: 17.30 presso la palestra di arrampicata ADEL a Campitello di Fassa

Fine attività: 19.30

Iscrizione: non richiesta

Prezzo: a partire da 5€, 4€ con Val di Fassa Card. Il costo include entrata, assistenza e attrezzatura

ETÀ MIN. 4

FACILE

A PAGAMENTO



VOLI TANDEM IN PARAPENDIO



Attività con istruttore

Prova l'emozione di sorvolare la valle in parapendio accompagnato da esperti piloti, per godere del panorama dolomitico da una prospettiva unica. Non è richiesta alcuna preparazione, un'esperienza adatta a tutti.

Orari: solo al mattino dalle 8.15 alle 12.15 ogni ora a cadenza oraria

Durata: in volo circa 20 minuti, totale 1 ora

Iscrizione: obbligatoria negli Sport Check Point o telefonicamente al 340 1147382 entro il giorno antecedente il volo.

Prezzo: 120 € volo classico

Note: possibilità di acquisto extra delle foto e video del volo. Disponibili altre tipologie di voli (voli lunghi in termica, volo all'alba...). Informazioni sui costi ai recapiti indicati.

ETÀ MIN. 10

FACILE

A PAGAMENTO

+ IMPIANTI

Attività con Guide MTB

CORSO MTB BAMBINI E RAGAZZI



Corsi di uno o più giorni, da lunedì a venerdì, con i nostri maestri MTB per imparare o migliorare la tecnica. Lezioni all'interno dello skillpark in paese o facili escursioni nel bosco per i più piccoli o nelle piste facili del bike park in quota, per i più grandi.

Ritrovo: 9.00 Sport Check Point Canazei

Rientro: 12.00 circa

Iscrizione: obbligatoria negli Sport Check Point entro le 18.00 del giorno precedente

Prezzo: 20€ al giorno (min. 4 bambini). Pacchetto corso 3 giorni 55€; corso 5 giorni 90€. Sconto 10% per gli ospiti dei Bike Hotel.

Note: presentarsi muniti di MTB propria o a noleggio, casco e guanti. Protezioni e casco integrale obbligatori per le lezioni nel bike park.

ETÀ MIN. 7

FACILE

A PAGAMENTO

+ IMPIANTI

TOUR DI ½ GIORNATA STILE CROSS COUNTRY



COSTA DEL SOREIE

Tour di mezza giornata con partenza da Pozza di Fassa dove divertenti sali-scendi su panoramici sentieri nel bosco ci porteranno fino ai piedi del Ciampedie nella zona di Santa Giuliana. Da qui proseguiremo fino all'abitato di Tamion e verso il Passo Costalunga dove un bellissimo single track ci porterà di nuovo a valle nella zona tra Soraga e Moena. Rientro per la ciclabile.

Ritrovo: ore 8.30 Sport Check Point Pozza

Durata: circa 4 ore

Lunghezza: 15 km circa

Dislivello positivo: 300 m circa

Dislivello negativo: 400 m circa

Iscrizione: obbligatoria negli Sport Check Point entro le 18.00 del giorno precedente

Prezzo: 25€ (min. 5 persone). Gratuito per gli ospiti dei Bike Hotel.

Note: presentarsi muniti di MTB propria o a noleggio. Maggiori dettagli sui tour verranno forniti all'atto dell'iscrizione.

ADULTI

MEDIO

A PAGAMENTO

HIKE & BIKE



AL PASSO SAN PELLEGRINO

Attività con Accompagnatori di Territorio

Una bellissima escursione a piedi dal Passo San Pellegrino al Passo alle Selle con discesa attraverso la Val Monzoni, combinata con la bike, utilizzata per il rientro dalla Val San Nicolò a Moena (bike facoltativa, possibilità di rientrare anche con navetta e mezzi pubblici).

Ritrovo: 8.30 Sport Check Point Moena

Rientro: 16.00 circa

Dislivello in salita: 250 m

Dislivello in discesa: 1000 m

Iscrizione: obbligatoria negli Sport Check Point entro le 18.00 del giorno precedente

Prezzo: 25€ adulti, 12€ bambini (10 - 12 anni). Con Val di Fassa Card: 22€ adulti, 10€ bambini (10 - 12 anni).

Note: costi extra: mezzi pubblici e seggiovia per l'andata; noleggio bike o navetta e mezzi pubblici per il rientro.

Pranzo al sacco o in rifugio a carico dei partecipanti.

ETÀ MIN. 10

MEDIO

A PAGAMENTO

+ IMPIANTI



SELLARONDA MTB TOUR



IN SENSO ORARIO, ANTIORARIO O VERSIONE GRAVITY

Famosissimo tour panoramico intorno al gruppo del Sella nelle Dolomiti, Patrimonio Mondiale UNESCO. Si sale in quota con gli impianti di risalita per raggiungere i passi Gardena, Campolongo, Pordoi e Sella, per poi lanciarsi su sentieri e discese mozzafiato e godere di paesaggi unici.

Ritrovo: 8.30 Sport Check Point Canazei

Rientro: 16.30 circa

Lunghezza senso orario/gravity: 58 km

Dislivello senso orario/gravity: positivo: 450 m, negativo: 3.730 m.

Lunghezza senso antiorario: 56 km

Dislivello senso antiorario: positivo: 900 m, negativo: 3.540 m.

Iscrizione: obbligatoria negli Sport Check Point entro le 18.00 del giorno precedente

Prezzo: 40€ (min. 5 persone). Sconto 10% per gli ospiti dei Bike Hotel. Prezzo bikepass: giornaliero: 46€; 3 su 4 giorni: 107€; 5 su 7 giorni: 143€.

Note: presentarsi muniti di MTB propria o a noleggio, casco e guanti.

ADULTI

MEDIO/DIFF.

A PAGAMENTO

+ IMPIANTI

ATTIVITÀ ALTA FASSA GUIDES

Attività con le Guide Alpine

VIA FERRATA



DI MEDIA DIFFICOLTÀ

Via Ferrata Tridentina (Sella)

Via Ferrata Masaré e Gadotti alla Vallaccia

Ritrovo: 7.30 Casa delle Guide di Campitello

Rientro: 16.00 circa

Prezzo: a richiesta all'atto dell'iscrizione (comprensivo del set da ferrata)

Iscrizione: obbligatoria alla Casa delle Guide di Campitello o presso l'Info Point di Canazei entro le 19.00 del giorno precedente

Note: abbigliamento adeguato (scarpe da trekking, guanti, berretto, giacca per la pioggia, pantaloni lunghi e pile)

ETÀ MIN. 12

MEDIA

PAGAMENTO

+ IMPIANTI



AVVICINAMENTO ALL'ARRAMPICATA



AVANZATO

Per bambini dai 7 ai 14 anni

Salita in funivia al Col Rodella e camminata in discesa fino alla Città dei Sassi, sito ideale per divertirsi arrampicandosi sui sassi e giocando con corde e moschettoni.

Ritrovo: 9.00 Casa delle Guide di Campitello

Rientro: ritrovo con i genitori alla casa delle Guide di Campitello ore 16.00 circa

Prezzo: a richiesta all'atto dell'iscrizione (comprensivo dell'attrezzatura necessaria)

Iscrizione: obbligatoria alla Casa delle Guide di Campitello o presso l'Info Point di Canazei entro le 19.00 del giorno precedente

Note: pranzo al sacco. Abbigliamento adeguato (scarpe da trekking, pile, giacca per la pioggia, berretto, occhiali, guantini da ferrata)

7-14 ANNI

FACILE/MEDIA

A PAGAMENTO

+ IMPIANTI



ATTIVITÀ ALTA FASSA GUIDES

Attività con le Guide Alpine

SCUOLA DI GHIACCIO



Muovere i primi passi con ramponi e piccozza, in totale sicurezza, sul ghiacciaio della Marmolada. Metodi di assicurazione, tecnica di progressione...

Ritrovo: 8.00 Casa delle Guide di Campitello

Rientro: 15.00 / 16.00 circa

Prezzo: a richiesta all'atto dell'iscrizione (comprensivo dell'attrezzatura necessaria)

Iscrizione: obbligatoria alla Casa delle Guide di Campitello o presso l'Info Point di Canazei entro le 19.00 del giorno precedente

Note: Abbigliamento adeguato (scarponi, guanti, berretto, pile, giacca per la pioggia, event. piumino, occhiali e crema solare, pantaloni lunghi)

ETÀ MIN. 10

MEDIA

A PAGAMENTO

+ IMPIANTI



KAISERJÄGERWEG



E GALLERIE DEL LAGAZUOI TREKKING

Il Kaiserjägerweg è un sentiero costruito durante la Grande Guerra, che dà l'accesso al Piccolo Lagazuoi partendo dal Forte Tre Sassi (oggi Museo di Guerra), vicino al Passo Valparola. Il percorso di rientro a valle percorre la Galleria del Lagazuoi, straordinario percorso all'interno della montagna scavato sempre durante il primo conflitto mondiale.

Ritrovo: 8.00 Casa delle Guide di Campitello

Rientro: 15.00 / 16.00 circa

Prezzo: a richiesta all'atto dell'iscrizione (comprensivo del set da ferrata)

Iscrizione: obbligatoria alla Casa delle Guide di Campitello o presso l'Info Point di Canazei entro le 19.00 del giorno precedente

Note: per il sentiero in salita è raccomandato il set da ferrata, per la galleria servono casco e luce frontale, eventualmente fornito dalle guide. È richiesto abbigliamento adeguato (scarpe da trekking, giacca per la pioggia, pantaloni lunghi e pile)

ETÀ MIN. 10

MEDIA

A PAGAMENTO

+ IMPIANTI



MULTIATTIVITÀ IN MONTAGNA PER BAMBINI



1° GIORNO: ESCURSIONE

Tre giorni (mercoledì, giovedì e venerdì) dedicati ai bambini dai 7 ai 14 anni con escursioni, arrampicare giocando e scoperta del ghiacciaio della Marmolada.

Ritrovo: 9.00 Casa delle Guide di Campitello

Rientro: 15.00 circa

Prezzo: a richiesta all'atto dell'iscrizione (comprensivo dell'attrezzatura necessaria)

Iscrizione: obbligatoria alla Casa delle Guide di Campitello o presso l'Info Point di Canazei entro le 19.00 del giorno precedente

Note: pranzo al sacco. Abbigliamento adeguato (scarpe da trekking, pile, giacca a vento, berrettino, occhiali da sole, zainetto).

7-14 ANNI

FACILE/MEDIA

A PAGAMENTO

+ IMPIANTI



ATTIVITÀ APT CON VAL DI FASSA CARD

Dal 21 giugno al 13 settembre

ANDAR PER MALGHE



Escursioni facili, adatte a tutta la famiglia che permettono di immergersi nella tradizione della Val di Fassa: l'alpeggio estivo, "la mont" dei Ladini (dal ladino il pascolo), ovvero il luogo dove d'estate il bestiame è tenuto al pascolo per potersi nutrire con l'erba migliore. Tante date e altrettanti itinerari per conoscere alcune delle malghe attive in Val di Fassa, e venire a contatto con il mondo tradizionale dei contadini di questa vallata.

In base alle proprie capacità si potrà scegliere fra:

- Andar per malghe FAMILY: escursione facile per famiglie con bambini
- Andar per malghe CLASSIC: escursione di media difficoltà
- Andar per malghe HIKING: escursione di media difficoltà ma di più lunga durata

Iscrizione: obbligatoria negli uffici turistici entro le 18.00 del giorno precedente.

Prezzo: 12€ adulti e 6€ bambini (7-14 anni). La quota dà diritto ad una degustazione di prodotti tipici.

Attrezzatura: sono richiesti abbigliamento e calzature adeguate ad escursioni in alta quota.

Note: attività a numero chiuso solo per i possessori di Val di Fassa Card. Si consiglia di effettuare l'iscrizione prima possibile.



MALGA SASSO PIATTO - HIKING



21 giugno / 5 - 19 luglio /
2 - 16 - 30 agosto / 13 settembre

Salita in funivia al Col Rodella, a 2.387 metri. Da qui si prosegue per il sentiero n. 557 dove si incontrano i rifugi Friedrich August e Pertini, per poi scendere fino alla Malga Sasso Piatto. L'arrivo alla malga è previsto per le ore 11.00 circa. In seguito ha inizio la visita guidata dove si potrà assistere ai diversi momenti della vita d'alpeggio. Si rientra a Campitello scendendo a piedi per la Val Duron.

Ritrovo: 8.30 alla stazione a valle della Funivia del Col Rodella di Campitello

Prezzo: 12€ adulti e 6€ bambini (7-14 anni). La quota dà diritto ad una degustazione di prodotti tipici

Iscrizione: obbligatoria negli uffici turistici entro le 18.00 del giorno precedente

Note: attività a numero chiuso solo per i possessori di Val di Fassa Card. Si consiglia di effettuare l'iscrizione prima possibile

PER TUTTI

MEDIA

APAGAMENTO

+ IMPIANTI

MALGA CONTRIN - CLASSIC



28 giugno / 12 - 26 luglio / 9 - 23 agosto /
6 settembre

Si percorre il sentiero n. 602 che porta alla baita Locia Contrin, per raggiungere poi il Rifugio Contrin posto a 2.016 m. di quota. Poco oltre si arriva alla conca dove è situata la malga, circondata dalla maestosa cornice del massiccio della Marmolada, delle Cime di Ombretta e del Sasso Vernale. Visita guidata alla malga e assaggio di prodotti tipici. Nonostante l'alta quota, questa malga ospita una grossa mandria di animali, per la produzione di prodotti caseari e dolci tipici da degustare in loco.

Ritrovo: 8.30 alla partenza della cabinovia Ciampac ad Alba di Canazei.

Prezzo: 12€ adulti e 6€ bambini (7-14 anni). La quota dà diritto ad una degustazione di prodotti tipici

Iscrizione: obbligatoria negli uffici turistici entro le 18.00 del giorno precedente

Note: attività a numero chiuso solo per i possessori di Val di Fassa Card. Si consiglia di effettuare l'iscrizione prima possibile

PER TUTTI

MEDIA

A PAGAMENTO

Dal 28 giugno al 6 settembre

LABORATORIO PER BAMBINI



DI INTRODUZIONE AI MINERALI

Accenni all'importanza storica delle prime scoperte mineralogiche in Val di Fassa. Introduzione al meraviglioso mondo dei minerali: osservazione delle caratteristiche più importanti e piccole esperienze pratiche per il loro riconoscimento; presentazione delle specie più comuni dei minerali della Val di Fassa. Gioco di associazione e divertente domino delle rocce e dei minerali.

Ritrovo: 17.00 Museo Mineralogico dei Monzoni a Vigo di Fassa

Durata: 2 ore circa

Iscrizione: obbligatoria negli uffici turistici entro le 18.00 del giorno precedente

Note: attività solo per i possessori di Val di Fassa Card. Attività a numero chiuso. Si consiglia di effettuare l'iscrizione prima possibile.

BAMBINI

GRATUITO

ATTIVITÀ IN QUOTA CON GLI IMPIANTI

ALBA CIAMPAC

Dal 5 luglio al 30 agosto

IL PERCORSO MAGICO



Attività con Accompagnatori di Territorio

Facile passeggiata per scoprire i segreti dell'ambiente alpino e per conoscere la flora del sentiero naturalistico del Ciampac: un vero e proprio giardino d'alta quota. Lungo questo itinerario si possono ammirare specie botaniche uniche, curiosi animali e raggiungere balconi naturali da cui ammirare panorami mozzafiato.

Ritrovo: 9.45 alla stazione a monte della Cabinovia Ciampac di Alba

Rientro: 12.30 circa

Iscrizione: obbligatoria negli uffici turistici entro le 18.00 del giorno precedente. Attività inclusa nel PanoramaPass o nel biglietto di risalita dell'impianto. Possibilità di pranzo in rifugio (non incluso)

Note: passeggini non ammessi (i bambini piccoli preferibilmente nello zaino porta bimbo).

ETÀ MIN. 3

FACILE

GRATUITO

+ IMPIANTI



POZZA BUFFAURE

Dal 28 giugno al 6 settembre

UNA VERA DELIZIA: IL FORMAGGIO



Una passeggiata di quaranta minuti ci porterà a conoscere i segreti di una malga. Le mucche ci aspettano per la mungitura e poi assaggiamo del buon formaggio di montagna.

Ritrovo: 9.30 alla stazione a monte della Cabinovia del Buffaure di Pozza di Fassa

Rientro: 15.30 circa

Iscrizione: obbligatoria negli uffici turistici entro le 18.00 del giorno precedente. Attività inclusa nel PanoramaPass o nel biglietto di risalita dell'impianto

Note: passeggini non ammessi. Possibilità di pranzo in malga (non incluso)

ETÀ MIN. 6

MEDIO/DIFFICILE

GRATUITO

+ IMPIANTI

VIGO CIAMPEDIE

Dal 21 giugno al 6 settembre

GEOLOGIA LEGGENDE E STORIA



SULLA SCIA DEL DIAVOLO DELLE DOLOMITI "TITA PIAZ"

Attraversando il "sentiero della foresta" ci si dirige verso il Vaiolét, immergendosi nelle leggende e nel processo che ha plasmato nei secoli il Gruppo del Catinaccio.

Ritrovo: 9.30 alla stazione a monte della Funivia Catinaccio di Vigo di Fassa

Rientro: nel primo pomeriggio

Iscrizione: non richiesta. Attività inclusa nel PanoramaPass o nel biglietto di risalita dell'impianto

Note: passeggini ammessi. Possibilità di pranzo (facoltativo al sacco o a pagamento extra ai due rifugi Vajolét e Preuss). Sono richiesti abbigliamento e calzature adeguate

PER TUTTI

FACILE

GRATUITO

+ IMPIANTI

ATTIVITÀ SPORT CHECK POINT

ANTICHI SAPORI TRA LE BAITE



Attività con Accompagnatori di Territorio

Escursione di intera giornata con tappe gastronomiche di degustazione dei tipici prodotti locali con ristoro finale in baita (itinerari variabili a seconda della disponibilità delle baite del Comune di Moena)

Ritrovo: 9.00 (il luogo dipende dall'itinerario)

Rientro: 16.30 circa

Iscrizione: obbligatoria negli Sport Check Point entro le 18.00 del giorno precedente

Prezzo (comprensivo di degustazioni): 25€ adulti, 12€ bambini (10 -12 anni). Con Val di Fassa Card: 22€ adulti, 10€ bambini (10 -12 anni). Prezzo Summer Walking: 10€ adulti, 6€ bambini (10 -12 anni).

ETÀ MIN. 10

MEDIO

A PAGAMENTO



COSTRUIAMO LA NOSTRA BAITA NEL BOSCO



Attività con Accompagnatori di Territorio

Attività per bambini per imparare a costruire una piccola baita nel bosco. Riscoprire e sviluppare la manualità e il contatto con la natura. Dopo un breve avvicinamento a piedi partendo dall'abitato di Pozza, ci ritroveremo in un angolo di bosco dove impareremo a costruire una piccola baita di legno che ci servirà da riparo per il pranzo. Nel frattempo i genitori avranno la possibilità di rilassarsi presso le vicine QC Terme Dolomiti (incluso nel prezzo buono sconto per l'entrata alle Terme).

Ritrovo: 10.00 Sport Check Point Pozza

Rientro: 14.30 circa

Iscrizione: obbligatoria negli Sport Check Point entro le 18.00 del giorno precedente

Prezzo: 15€ bambini (7-14 anni), con Val di Fassa Card 13€ bambini (7-14 anni). Prezzo Summer / Outdoor Family: 5€ bambini (7-14 anni)

Note: attività solo per bambini dai 7 anni in su, i partecipanti dovranno munirsi di pranzo al sacco o possibilità di pranzo convenzionato al parco avventura.

7 - 14 ANNI

FACILE

A PAGAMENTO



I MONTI DI CRISTALLO



Attività con Accompagnatori di Territorio

Risalita con la Funivia al Col Margherita per ammirare lo spettacolo mozzafiato delle Dolomiti, Patrimonio Unesco, a 360° e visita al parco geologico in quota (2514 m), alla scoperta della nascita della terra e dei segreti delle sue rocce.

Ritrovo: 10.00 alla cassa della Funivia Col Margherita.

Durata: 3 ore circa

Iscrizione: obbligatoria negli Sport Check Point entro le 18.00 del giorno precedente

Prezzo: 15€ adulti, 6€ bambini (8 - 12 anni). Con Val di Fassa Card 13€ adulti, 5€ bambini (8 - 12 anni).

PER TUTTI

FACILE

A PAGAMENTO

+ IMPIANTI



HIKE & BIKE



SULLE CRESTE DEL BUFFAURE

Attività con Accompagnatori di Territorio

Una delle escursioni più panoramiche per combinare trekking e bike! Guidati da esperti accompagnatori sulle panoramiche creste del Buffaure per poi rientrare in bici sulla ciclabile.

Ritrovo: 9.30 Cassa impianti Buffaure di Pozza.

Rientro: 16.30 circa

Iscrizione: obbligatoria negli Sport Check Point entro le 18.00 del giorno precedente

Prezzo: 26€ adulti, 21€ bambini (8 - 16 anni). Con Val di Fassa Card 24€ adulti, 19€ bambini (8 - 16 anni).
Prezzo Summer Walking / Outdoor: 18€ adulti, 15€ bambini (8 - 16 anni).

ETÀ MIN. 8

MEDIA

A PAGAMENTO

+ IMPIANTI



DOLCEZZA AD ALTA QUOTA



Attività con Accompagnatori di Territorio

Facile escursione pomeridiana ai piedi del Sassolungo con pausa merenda al rifugio Friedrich August, dove, dopo una breve visita alla loro piccola fattoria di animali, il cuoco ci insegnerà a fare lo strudel che potremo poi assaggiare per una dolce merenda sulla panoramica terrazza.

Ritrovo: 14.00 alla cassa della funivia Col Rodella a Campitello di Fassa

Rientro: 17.30 circa

Iscrizione: obbligatoria negli Sport Check Point entro le 18.00 del giorno precedente

Prezzo: 17€ adulti, 12€ bambini (fino a 12 anni). Con Val di Fassa Card: 15€ adulti, 10€ bambini (fino a 12 anni) inclusa piccola merenda al rifugio. Prezzo Summer Family: 10€ adulti, 5€ bambini (fino a 12 anni).

Note: i bambini piccoli possono essere portati nello zaino porta bimbo.

PER TUTTI

FACILE

A PAGAMENTO

+ IMPIANTI



GITA STORICA DELLA MARMOLADA



Attività con le Guide Alpine

Si attraversa in cordata il ghiacciaio della Marmolada come primo approccio all'utilizzo dei ramponi e visita alle postazioni della Prima Guerra Mondiale e al museo più alto d'Europa (Punta Seraut 2950 m).

Ritrovo: 8.00 Sport Check Point Canazei

Rientro: 15.00 circa

Dislivello: 300 m

Iscrizione: obbligatoria negli Sport Check Point entro le 18.00 del giorno precedente

Prezzo: 60€ a persona, min. 5 persone (inclusa Guida Alpina e attrezzatura: ramponi e imbrago), 55€ con Val di Fassa Card

Note: si raccomandano abbigliamento e scarponi da trekking, crema solare e occhiali da sole

ETÀ MIN. 10

MEDIA

A PAGAMENTO

+ IMPIANTI



PROVE DI ARRAMPICATA



Il "Val di Fassa Climbing" darà la possibilità a tutti di provare l'ebbrezza dell'arrampicata su percorsi adatti ad ogni livello.

Inizio attività: 17.30 presso la palestra di arrampicata ADEL a Campitello di Fassa

Fine attività: 19.30

Iscrizione: non richiesta

Prezzo: a partire da 5€, 4€ con Val di Fassa Card. Il costo include entrata, assistenza e attrezzatura.

ETÀ MIN. 4

FACILE

A PAGAMENTO



VOLI TANDEM IN PARAPENDIO



Attività con istruttore

Prova l'emozione di sorvolare la valle in parapendio accompagnato da esperti piloti, per godere del panorama dolomitico da una prospettiva unica. Non è richiesta alcuna preparazione, un'esperienza adatta a tutti.

Orari: solo al mattino dalle 8.15 alle 12.15 ogni ora a cadenza oraria

Durata: in volo circa 20 minuti, totale 1 ora

Iscrizione: obbligatoria negli Sport Check Point o telefonicamente al 340 1147382 entro il giorno antecedente il volo.

Prezzo: 120 € volo classico

Note: possibilità di acquisto extra delle foto e video del volo. Disponibili altre tipologie di voli (voli lunghi in termica, volo all'alba...). Informazioni sui costi ai recapiti sopraindicati.

ETÀ MIN. 10

FACILE

A PAGAMENTO

+ IMPIANTI

Attività con Guide MTB

CORSO MTB BAMBINI E RAGAZZI



Corsi di uno o più giorni, da lunedì a venerdì, con i nostri maestri MTB per imparare o migliorare la tecnica. Lezioni all'interno dello skillpark in paese o facili escursioni nel bosco per i più piccoli o nelle piste facili del bike park in quota, per i più grandi.

Ritrovo: 9.00 Sport Check Point Canazei

Rientro: 12.00 circa

Iscrizione: obbligatoria negli Sport Check Point entro le 18.00 del giorno precedente

Prezzo: 20€ al giorno (min. 4 bambini). Pacchetto corso 3 giorni 55€; corso 5 giorni 90€. Sconto 10% per gli ospiti dei Bike Hotel.

Note: presentarsi muniti di MTB propria o a noleggio, casco e guanti. Protezioni e casco integrale obbligatori per le lezioni nel bike park.

ETÀ MIN 7

FACILE

A PAGAMENTO

+ IMPIANTI

GIRO DEL SASSOLUNGO IN SENSO ANTIORARIO



Giro del magnifico massiccio del Sassolungo. Si Sale con l'impianto al Col Rodella e, attraverso la Città dei Sassi, si giunge fino a Monte Pana per poi risalire al Passo Duron e scendere attraverso l'omonima valle.

Ritrovo: 8.30 Sport Check Point Canazei o Campitello.

Rientro: 15.00 circa

Lunghezza: 36 km circa

Dislivello positivo: 700 m circa

Dislivello negativo: 1300 m circa

Iscrizione: obbligatoria negli Sport Check Point entro le 18.00 del giorno precedente

Prezzo: 40€ (min. 5 persone). Sconto 10% per gli ospiti dei Bike Hotel

ADULTI

MEDIO

A PAGAMENTO

+ IMPIANTI

HIKE & BIKE



SULLE CRESTE DEL BUFFAURE

Attività con Accompagnatori di Territorio

Una delle escursioni più panoramiche per combinare trekking e bike! Guidati da esperti accompagnatori sulle panoramiche creste del Buffaure per poi rientrare in bici sulla ciclabile.

Ritrovo: 9.30 Cassa impianti del Buffaure a Pozza

Rientro: 16.30 circa

Iscrizione: obbligatoria negli Sport Check Point entro le 18.00 del giorno precedente

Prezzo: 26€ adulti, 21€ bambini (8 - 16 anni). Con Val di Fassa Card: 24€ adulti, 19€ bambini (8 - 16 anni).
Prezzo Summer Walking / Outdoor: 18€ adulti, 15€ bambini (8 - 16 anni).

ETÀ MIN. 8

MEDIO

A PAGAMENTO

+ IMPIANTI



MTB GRANTOUR TRE VALLI CON MTB ELETTRICA



Partenza da Moena fino al Passo San Pellegrino. Salita con la funivia al Col Margherita per poi proseguire fino al Passo Valles dove è prevista la pausa pranzo. Discesa fino a Predazzo, attraversando ponti tibetani e il canyon di Sottosassa, per rientrare poi a Moena lungo la ciclabile.

Ritrovo: 9.00 Bici Grill (di fronte al campo da calcio di Moena).

Rientro: 16.00 circa

Dislivello da pedalare: 300 m

Iscrizione: obbligatoria negli Sport Check Point entro le 18.00 del giorno precedente

Prezzo: 25€ adulti, 12€ bambini (10 - 12 anni). Con Val di Fassa Card: 22€ adulti, 10€ bambini (10 - 12 anni). 20€ adulti e 8€ bambini (10 - 12 anni) per ospiti dei Bike Hotel.

Note: il prezzo non include il noleggio bike, la risalita con gli impianti e il pranzo al rifugio.

ETÀ MIN. 10

MEDIO

A PAGAMENTO

+ IMPIANTI

LEZIONE TECNICA DI DISCESA



IN PARK O SU SINGLE TRAIL

Imparare o affinare la tecnica di discesa in MTB partendo dal punto più panoramico di Canazei: il Bike Park Resort "Belvedere". Possibilità di girare in park o su single trail in valle.

Ritrovo: 9.30 oppure 14.00 Sport Check Point Canazei

Durata: 1,2 o 3 ore

Iscrizione: obbligatoria negli Sport Check Point entro le 18.00 del giorno precedente

Prezzo: lezione di gruppo (3 ore) 20€ (min. 5 persone).
Lezioni private: 1 ora 40€, 2 ore 60€, 3 ore 80€

Note: presentarsi muniti di MTB bi-ammortizzata propria o a noleggio, casco integrale e protezioni obbligatori. Richiesto livello base di guida della MTB

ETÀ MIN. 12

MEDIO/FACILE

A PAGAMENTO

+ IMPIANTI

ATTIVITÀ ALTA FASSA GUIDES

Attività con le Guide Alpine

VIA FERRATA



DI DIFFICOLTÀ MEDIA / DIFFICILE

Trincee del Padon, Tommaselli (Fanis), Mesules al Sella

Ritrovo: 7.30 Casa delle Guide di Campitello

Rientro: 16.00 circa

Prezzo: a richiesta all'atto dell'iscrizione (comprensivo del set da ferrata)

Iscrizione: obbligatoria alla Casa delle Guide di Campitello o presso l'Info Point di Canazei entro le 19.00 del giorno precedente

Note: abbigliamento adeguato (scarpe da trekking, guanti, berretto, giacca per la pioggia, pantaloni lunghi e pile)

ETÀ MIN. 12

MEDIO/DIFFICILE

A PAGAMENTO

+ IMPIANTI



ARRAMPICATA SPORTIVA



Giornata dedicata ai fautori di questa disciplina, per avvicinarsi alla montagna e a questo fantastico sport. Monotiri (Col Rodella, Città dei Sassi, Piz Ciavazes, Val San Nicolò) e vie di più tiri sulle Dolomiti.

Ritrovo: 8.00 Casa delle Guide di Campitello

Rientro: 16.00 circa

Prezzo: a richiesta all'atto dell'iscrizione (comprensivo del set da arrampicata)

Iscrizione: obbligatoria alla Casa delle Guide di Campitello o presso l'Info Point di Canazei entro le 19.00 del giorno precedente

Attrezzatura: imbragatura, casco e scarpette d'arrampicata fornibili dalla Guida.

Note: Si richiede un abbigliamento adeguato (scarpe da trekking basse per l'avvicinamento, guanti, berretto, giacca per la pioggia, pantaloni lunghi e pile)

ETÀ MIN. 10

DIFFICILE

A PAGAMENTO

+ IMPIANTI



ARRAMPICATA CLASSICA



NELLE DOLOMITI

Dal I grado in avanti, le più belle vie di III, IV, V grado delle Dolomiti (5 Dita, Spigolo del Pollice nel Gruppo del Sassolungo, le Torri del Sella, la Via Maria e lo Spigolo Gross al Sass Pordoi, vie al Gardeccia/Larséch, sulle Torri del Vaiolét e lo Spigolo Sass de Stria)

Ritrovo: 7.30 Casa delle Guide di Campitello

Rientro: 16.30 circa

Prezzo: a richiesta all'atto dell'iscrizione (comprensivo del set da arrampicata)

Iscrizione: obbligatoria alla Casa delle Guide di Campitello o presso l'Info Point di Canazei entro le 19.00 del giorno precedente

Note: pranzo al sacco. Si richiede un abbigliamento adeguato (scarpe da trekking basse, guanti, berretto, giacca per la pioggia, pantaloni lunghi e pile)

ETÀ MIN. 14

MEDIA

A PAGAMENTO

+ IMPIANTI



VIA NORMALE DELLA MARMOLADA



La Via Normale, 700 m di dislivello, percorre il ghiacciaio e permette di raggiungere Punta Penia, la vetta della Marmolada posta a 3.342 m con l'utilizzo di corda, piccozza e ramponi.

Ritrovo: 7.30 Casa delle Guide di Campitello

Rientro: 16.00 circa

Prezzo: a richiesta all'atto dell'iscrizione (comprensivo del set da arrampicata)

Iscrizione: obbligatoria alla Casa delle Guide di Campitello o presso l'Info Point di Canazei entro le 19.00 del giorno precedente

Note: Si richiede un abbigliamento adeguato (scarpe da trekking, guanti, berretto, giacca per la pioggia, event. piumino, occhiali e crema solare, pantaloni lunghi e pile)

ETÀ MIN. 10

MEDIO/FACILE

A PAGAMENTO

+ IMPIANTI



TRAVERSATA DEL CATINACCIO



Trekking di quattro giorni, da rifugio a rifugio, e vie ferrate della Roda di Vael, Santner, Antermoia e passo delle Scalette.

Ritrovo e rientro: 8.30 Casa delle Guide di Campitello (controllo equipaggiamento) e comunque comunicati all'atto dell'iscrizione

Prezzo: a richiesta all'atto dell'iscrizione (comprensivo del set da ferrata: imbragatura, lounge ferrata, casco, guanti da ferrata).

Iscrizione: obbligatoria alla Casa delle Guide di Campitello o presso l'Info Point di Canazei entro le 19.00 del giorno precedente

Note: Il trekking si conclude domenica pomeriggio. Si richiede un abbigliamento adeguato (scarpe da trekking, piumino leggero, guanti, berretto, giacca per la pioggia, pantaloni lunghi, pile e borraccia, occhiali da sole e sacco letto)

ETÀ MIN. 10

MEDIO/FACILE

A PAGAMENTO

+ IMPIANTI



MULTIATTIVITÀ IN MONTAGNA PER BAMBINI



2^ GIORNO: ARRAMPICARE GIOCANDO

Tre giorni (mercoledì, giovedì e venerdì) dedicati ai bambini dai 7 ai 14 anni con escursioni, arrampicate giocando e scoperta del ghiacciaio della Marmolada.

Ritrovo: 9.00 Casa delle Guide di Campitello

Rientro: 15.00 circa

Prezzo: a richiesta all'atto dell'iscrizione (comprensivo dell'attrezzatura necessaria)

Iscrizione: obbligatoria alla Casa delle Guide di Campitello o presso l'Info Point di Canazei entro le 19.00 del giorno precedente

Note: pranzo al sacco. Abbigliamento adeguato (scarpe da trekking, pile, giacca a vento, berrettino, occhiali da sole, zainetto).

7-14 ANNI

FACILE/MEDIA

A PAGAMENTO

+ IMPIANTI



ATTIVITÀ APT CON VAL DI FASSA CARD

Dal 13 giugno al 14 settembre

ANDAR PER MALGHE



Escursioni facili, adatte a tutta la famiglia che permettono di immergersi nella tradizione della Val di Fassa: l'alpeggio estivo, "la mont" dei Ladini (dal ladino il pascolo), ovvero il luogo dove d'estate il bestiame è tenuto al pascolo per potersi nutrire con l'erba migliore. Tante date e altrettanti itinerari per conoscere alcune delle malghe attive in Val di Fassa, e venire a contatto con il mondo tradizionale dei contadini di questa vallata.

In base alle proprie capacità si potrà scegliere fra:

- Andar per malghe FAMILY: escursione facile per famiglie con bambini
- Andar per malghe CLASSIC: escursione di media difficoltà
- Andar per malghe HIKING: escursione di media difficoltà ma di più lunga durata

Iscrizione: obbligatoria negli uffici turistici entro le 18.00 del giorno precedente. In caso di maltempo, al ritrovo

Prezzo: 12€ adulti e 6€ bambini (7-14 anni). La quota dà diritto ad una degustazione di prodotti tipici.

Attrezzatura: sono richiesti abbigliamento e calzature adeguate ad escursioni in alta quota.

Note: attività a numero chiuso solo per i possessori di Val di Fassa Card. Si consiglia di effettuare l'iscrizione prima possibile.



AGRITUR EL MAS - FAMILY



22 - 29 giugno / 6 - 13 luglio /
7 - 14 settembre

Attività con Accompagnatori di Territorio

Attraverso l'antico rione di "Ciajeole", tra i vecchi fienili, si sale verso località Roncac accompagnati da un esperto Accompagnatore di Media Montagna. Quindi per facile sentiero si raggiunge l'azienda Agricola El Mas, dove si potranno degustare i loro prodotti.

Ritrovo: 9,00 Sport Check Point Moena

Prezzo: 12€ adulti e 6€ bambini (7-14 anni). La quota dà diritto ad una degustazione di prodotti tipici

Iscrizione: obbligatoria negli uffici turistici entro le 18.00 del giorno precedente.

Note: attività a numero chiuso solo per i possessori di Val di Fassa Card. Si consiglia di effettuare l'iscrizione prima possibile.

PER TUTTI

FACILE

A PAGAMENTO

MALGA POZZA - FAMILY



20 - 27 luglio |
3 - 10 - 17 - 24 - 31 agosto

Attività con le Guide Alpine

Si raggiunge la località Le Cune con gli impianti di risalita del Lusia. Da qui si imbecca il sentiero n. 623 che conduce al Passo Lusia. Si prosegue poi in discesa a mezzacosta sul sentiero n. 632 (Troj del Buro) fino alla Malga Pozza. Successivamente inizia la scoperta della malga e dell'attività che vi si svolge. Malga Pozza è specializzata nella lavorazione della carne, con vitelli e vacche (non ci sono bestie da latte), oltre alla coltivazione di piante officinali. Si rientra con l'impianto da Valbona in località Ronchi.

Ritrovo: 8.30 nel piazzale della cabinovia Alpe Lusia di Moena

Prezzo: 12€ adulti e 6€ bambini (7-14 anni). La quota dà diritto ad una degustazione di prodotti tipici

Iscrizione: obbligatoria negli uffici turistici entro le 18.00 del giorno precedente.

Note: attività a numero chiuso solo per i possessori di Val di Fassa Card. Si consiglia di effettuare l'iscrizione prima possibile.

PER TUTTI

FACILE

A PAGAMENTO

+ IMPIANTI

ATTIVITÀ IN QUOTA CON GLI IMPIANTI

ALBA CIAMPAC

Dal 6 luglio al 31 agosto

GEOGIOCANDO



CACCIA AI TESORI DEL CIAMPAC

Dove una volta c'era il mare, partendo da un antico atollo, due personaggi bizzarri vi accompagneranno tra indizi e fantasia, tra leggenda e realtà, giocando con rocce e minerali alla ricerca dei tesori del Ciampac: "geo-caccia al tesoro". Gioco-escursione per famiglie con bambini in età scolare, che hanno voglia di curiosare e fantasticare nel magico mondo delle rocce e dei minerali. Attività a cura di Sentieri in Compagnia.

Ritrovo: 9.45 alla stazione a monte della Cabinovia Ciampac di Alba

Rientro: 12.30 circa

Iscrizione: obbligatoria negli uffici turistici entro le 18.00 del giorno precedente. Attività inclusa nel PanoramaPass o nel biglietto di risalita dell'impianto. Possibilità di pranzo in rifugio (non incluso)

Note: passeggeri non ammessi

ETÀ MIN. 6

MEDIA

GRATUITO

+ IMPIANTI

POZZA BUFFAURE

Dal 29 giugno al 7 settembre

UN BOSCO DI EMOZIONI



ESCURSIONE CON LA GUARDIA FORESTALE

Accompagnati dai custodi del bosco, le Guardie Forestali, conosciamo i suoi abitanti e le loro abitudini.

Ritrovo: 9.30 alla stazione a monte della Cabinovia del Buffaure di Pozza di Fassa

Rientro: 12.30 circa

Iscrizione: non richiesta. Attività inclusa nel PanoramaPass o nel biglietto di risalita dell'impianto

Note: passeggini ammessi

PER TUTTI

FACILE

GRATUITO

+ IMPIANTI

ATTIVITÀ SPORT CHECK POINT

COLAZIONE ALL'ALBA IN QUOTA



Attività con Accompagnatori di Territorio

Un'esperienza unica per godere del sorgere del sole sulla Marmolada e sulle Dolomiti dall'alto. Ci aspetterà poi una buonissima colazione a buffet al rifugio prima di scendere nuovamente a valle.

Ritrovo: 4.30 circa (l'orario varia in base al periodo) presso il parcheggio della funivia Sass Pordoi al Passo Pordoi

Rientro: 9.00 circa

Dislivello: 200 m circa

Iscrizione: obbligatoria negli Sport Check Point entro le 18.00 del giorno precedente

Prezzo: 33€ adulti, 22€ bambini (8 - 12 anni). Con Val di Fassa Card: 30€ adulti, 20€ bambini (8-12 anni). Prezzo Summer Walking / Outdoor: 20€ adulti e bambini. Inclusa un'abbondante e squisita colazione a buffet.

ETÀ MIN 8.

MEDIO/FACILE

A PAGAMENTO



ZAINO IN SPALLA!

IN GITA SULLE DOLOMITI



Attività con Accompagnatori di Territorio

Ogni settimana gli Accompagnatori di Media Montagna propongono una diversa escursione nei luoghi più belli e panoramici di Moena, Passo San Pellegrino e dell'alta Val di Fassa.

Ritrovo: 8.30 (il luogo dipende dall'escursione in programma)

Rientro: 15.30 circa

Dislivello: 400 m circa

Iscrizione: obbligatoria negli Sport Check Point entro le 18.00 del giorno precedente

Prezzo: 25€ adulti, 12€ bambini (8 - 12 anni). Con Val di Fassa Card: 22€ adulti, 10€ bambini (8 - 12 anni).

Note: eventuale utilizzo di impianti di risalita non incluso nel prezzo. Pranzo al sacco o in rifugio a carico dei partecipanti.

ETÀ MIN. 8

MEDIO/DIFFICILE

A PAGAMENTO

+ IMPIANTI



ENROSADIRA ROMANTICA



CON CENA IN RIFUGIO

Attività con Accompagnatori di Territorio

Si raggiunge con la cabinovia il punto panoramico le Cune all'Alpe di Lusia (2.202 m) dove, nelle serate favorevoli, si potranno ammirare i magici colori dell'Enrosadira, il fenomeno che colora le montagne di rosso.

Si scende poi per la cena al rifugio storico "La Rezila" dove, davanti al caminetto acceso, Angel racconterà storie e vita di montagna. Rientro per la strada forestale con le fiaccole (2€).

Ritrovo: 17.45 partenza impianti Alpe Lusia

Rientro: 21.30 circa

Iscrizione: obbligatoria negli Sport Check Point entro le 18.00 del giorno precedente

Prezzo incluso guida e cena: 40€ adulti, 25€ bambini fino a 12 anni (menù bambini). Con Val di Fassa Card: 37€ adulti, 22€ bambini fino a 12 anni (menù bambini). Prezzo Summer Family: 30€ adulti, 15€ bambini fino a 12 anni (menù bambini).

Note: passeggini non ammessi. (i bambini piccoli possono essere portati nello zaino porta bimbo).

PER TUTTI

FACILE

A PAGAMENTO

+ IMPIANTI



LA CITTÀ DELLE MARMOTTE



Attività con Accompagnatori di Territorio

Risalita con la seggiovia Costabella al Passo San Pellegrino e facile passeggiata attraverso i pascoli per vedere le marmotte far capolino dalle tane e sentire i loro richiami di saluto.

Ritrovo: 14.30 partenza seggiovia Costabella al Passo San Pellegrino

Durata: 3 ore circa

Iscrizione: obbligatoria negli Sport Check Point entro le 18.00 del giorno precedente

Prezzo: 15€ adulti, 6€ bambini (4 - 12 anni). Con Val di Fassa Card: 13€ adulti, 5€ bambini (4 - 12 anni). Prezzo Summer Family: 6€ adulti, bambini gratuiti

Note: passeggini da trekking ammessi

PER TUTTI

FACILE

A PAGAMENTO

+ IMPIANTI



LEZIONI DI NORDIC WALKING



Attività con istruttore

Con i nostri maestri per imparare la tecnica di camminata che, con gli appositi bastoncini, ci permetterà di muovere tutto il nostro corpo.

Ritrovo: Sport Check Point di Canazei, Campitello, Pozza o Moena.

Orario lezioni: 9.30 o 14.30

Durata lezione: 1 ora e mezza circa

Iscrizione: obbligatoria negli Sport Check Point entro le 18.00 del giorno precedente

Prezzo: 20€ a persona (min. 3 persone), 18€ con Val di Fassa Card.

Note: noleggio dei bastoncini inclusi nel prezzo. Sono richiesti abbigliamento comodo e scarpe da ginnastica.

ETÀ MIN. 8

FACILE

A PAGAMENTO

LA SELVAGGIA CIMA DI CREPA NEIGRA



Attività con le Guide Alpine

Escursione di intera giornata per raggiungere, attraverso una bellissima cresta panoramica, la cima di origine vulcanica della Crepa Neigra, da dove si gode di un panorama unico sul gruppo del Sella e Sassolungo. Dopo una pausa pranzo al sacco nella selvaggia Val de Grepa si scende a valle lungo un ripido sentiero nel bosco.

Ritrovo: 9.00 partenza cabinovia Ciampac ad Alba di Canazei

Rientro: 16.00 circa a Fontanazzo

Dislivello in salita: 200 m

Dislivello in discesa: 1100 m

Iscrizione: obbligatoria negli Sport Check Point entro le 18.00 del giorno precedente

Prezzo: 33€. Con Val di Fassa Card: 30€. Prezzo Summer Outdoor / Walking: 18€.

Note: sono richiesti abbigliamento e calzature adeguati ad escursioni in quota. I partecipanti dovranno munirsi di pranzo al sacco.

ETÀ MIN. 12

DIFFICILE

A PAGAMENTO

+ IMPIANTI



VIA NORMALE DELLA MARMOLADA



Attività con le Guide Alpine

Escursione alpinistica per raggiungere la vetta più alta delle Dolomiti. Partendo da Pian dei Fiacconi inizia la risalita attraverso il maestoso ghiacciaio. Nell'ultima parte un passaggio su facili roccette e una cresta finale di neve ci condurranno fino a Punta Penia a 3.342 m

Ritrovo: 7.45 Sport Check Point Canazei

Rientro: 16.00 circa

Dislivello: 700 m

Iscrizione: obbligatoria negli Sport Check Point entro le 18.00 del giorno precedente

Prezzo: da 110€ a persona (con 3 persone, assistenza Guida Alpina e attrezzatura inclusi)

Note: sono richiesti abbigliamento e scarponi da trekking, crema solare e occhiali da sole. L'escursione si organizza anche in altri giorni a richiesta per minimo 3 partecipanti.

ADULTI

DIFFICILE

A PAGAMENTO

+ IMPIANTI



PROVE DI ARRAMPICATA



Il "Val di Fassa Climbing" darà la possibilità a tutti di provare l'ebbrezza dell'arrampicata su percorsi adatti ad ogni livello.

Inizio attività: 17.30 presso la palestra di arrampicata ADEL a Campitello di Fassa

Fine attività: 19.30

Iscrizione: non richiesta

Prezzo: a partire da 5€, 4€ con Val di Fassa Card. Il costo include entrata, assistenza e attrezzatura.

MIN. 4 ANNI

FACILE

A PAGAMENTO



VOLI TANDEM IN PARAPENDIO



Attività con istruttore

Prova l'emozione di sorvolare la valle in parapendio accompagnato da esperti piloti, per godere del panorama dolomitico da una prospettiva unica. Non è richiesta alcuna preparazione, un'esperienza adatta a tutti.

Orari: solo al mattino dalle 8.15 alle 12.15 ogni ora a cadenza oraria

Durata: in volo circa 20 minuti, totale 1 ora

Iscrizione: obbligatoria negli Sport Check Point o telefonicamente al 340 1147382 entro il giorno antecedente il volo.

Prezzo: 120 € volo classico

Note: possibilità di acquisto extra delle foto e video del volo. Disponibili altre tipologie di voli (voli lunghi in termica, volo all'alba...). Informazioni sui costi ai recapiti sopraindicati.

ETÀ MIN. 10

FACILE

A PAGAMENTO

+ IMPIANTI

Attività con Guide MTB

CORSO MTB BAMBINI E RAGAZZI



Corsi di uno o più giorni, da lunedì a venerdì, con i nostri maestri MTB per imparare o migliorare la tecnica. Lezioni all'interno dello skillpark in paese o facili escursioni nel bosco per i più piccoli o nelle piste facili del bike park in quota, per i più grandi.

Ritorno: 9.00 Sport Check Point Canazei

Rientro: 12.00 circa

Iscrizione: obbligatoria negli Sport Check Point entro le 18.00 del giorno precedente

Prezzo: 20€ al giorno (min. 4 bambini). Pacchetto corso 3 giorni 55€; corso 5 giorni 90€. Sconto 10% per gli ospiti dei Bike Hotel.

Note: presentarsi muniti di MTB propria o a noleggio, casco e guanti. Protezioni e casco integrale obbligatori per le lezioni nel bike park.

ETÀ MIN. 7

FACILE

A PAGAMENTO

+ IMPIANTI

SELLARONDA MTB TOUR



IN SENSO ORARIO, ANTIORARIO O VERSIONE GRAVITY

Famosissimo tour panoramico intorno al gruppo del Sella nelle Dolomiti, Patrimonio Mondiale UNESCO. Si sale in quota con gli impianti di risalita per raggiungere i passi Gardena, Campolongo, Pordoi e Sella, per poi lanciarsi su sentieri e discese mozzafiato e godere di paesaggi unici.

Ritorno: 8.30 Sport Check Point Canazei

Rientro: 16.30 circa

Lunghezza senso orario/gravity: 58 km

Dislivello senso orario/gravity: positivo: 450 m, negativo: 3.730 m.

Lunghezza senso antiorario: 56 km

Dislivello senso antiorario: positivo: 900 m, negativo: 3.540 m.

Iscrizione: obbligatoria negli Sport Check Point entro le 18.00 del giorno precedente

Prezzo: 40€ (min. 5 persone). Gratuito per gli ospiti dei Bike Hotel. Prezzo bikepass: giornaliero: 46€; 3 su 4 giorni: 107€; 5 su 7 giorni: 143€.

Note: presentarsi muniti di MTB propria o a noleggio, casco e guanti.

ADULTI

MEDIO/DIFFICILE

A PAGAMENTO

+ IMPIANTI

TOUR DI 1/2 GIORNATA STILE ENDURO



PASSO SELLA VAL SALEI BIKE TOUR

Dal Col Rodella, attraversando la Città dei Sassi ai piedi del Sassolungo, si scende lungo la Val Salei in direzione Pian Schiavaneis per raggiungere poi Canazei attraverso divertenti single track nei boschi.

Ritrovo: 8.30 Sport Check Point Campitello

Rientro: 12.30 circa

Lunghezza: 25 km circa

Dislivello positivo: 400 m

Dislivello negativo: 1400 m

Iscrizione: obbligatoria negli Sport Check Point entro le 18.00 del giorno precedente

Prezzo: 25€ (min. 5 persone). Sconto 10% per gli ospiti dei Bike Hotel

Note: presentarsi muniti di MTB propria o a noleggio. Maggiori dettagli sui tour verranno forniti all'atto dell'iscrizione

ADULTI

MEDIA

A PAGAMENTO

+ IMPIANTI

GRAN TOUR MTB LUSIA PARCO DI PANEVEGGIO



Risalita fino alle Cune con gli impianti. Si pedala poi passando per Malga Bocche fino al Parco Naturale di Paneveggio per poi rientrare a Moena lungo la ciclabile.

Ritrovo: 9.00 Bici Grill (di fronte al campo di calcio di Moena)

Rientro: 16.00 circa

Dislivello: 300 m circa

Iscrizione: obbligatoria negli Sport Check Point entro le 18.00 del giorno precedente

Prezzo: 25€ adulti, 12€ bambini (10 - 12 anni). Con Val di Fassa Card: 22€ adulti, 10€ bambini (10 - 12 anni). 20€ adulti e 8€ bambini (10 - 12 anni) ospiti dei Bike Hotel.

Note: noleggio bike, risalita con gli impianti e pranzo a carico dei partecipanti.

ETÀ MIN. 10

MEDIO

A PAGAMENTO

+ IMPIANTI

ATTIVITÀ ALTA FASSA GUIDES

Attività con le Guide Alpine

VIA FERRATA DI DIFFICOLTÀ MEDIA / DIFFICILE



Piazzetta (Piz Boè), Piz da Lech (Sella)

Ritrovo: 7.30 Casa delle Guide di Campitello

Rientro: 16.00 circa

Prezzo: a richiesta all'atto dell'iscrizione (comprensivo del set da ferrata)

Iscrizione: obbligatoria alla Casa delle Guide di Campitello o presso l'Info Point di Canazei entro le 19.00 del giorno precedente

Note: abbigliamento adeguato (scarpe da trekking, guanti, berretto, giacca per la pioggia, pantaloni lunghi e pile)

ETÀ MIN. 12

MEDIO/DIFFICILE

A PAGAMENTO

+ IMPIANTI



MARMOLADA VIA FERRATA



CRESTA OVEST

Sulla Marmolada, teatro di duri combattimenti tra il 1915 e il 1918, viene attrezzata una delle prime vie ferrate delle Dolomiti. Pur non presentando particolari difficoltà tecniche, l'ambiente del ghiacciaio, la quota e la lunghezza la rendono impegnativa.

Ritrovo: 7.30 Casa delle Guide di Campitello

Rientro: 16.30 circa

Prezzo: a richiesta all'atto dell'iscrizione (comprensivo del set da ferrata)

Iscrizione: obbligatoria alla Casa delle Guide di Campitello o presso l'Info Point di Canazei entro le 19.00 del giorno precedente

Note: si richiede un abbigliamento adeguato (scarpe da trekking, guanti, berretto, giacca per la pioggia, event. piumino, occhiali, crema solare, pantaloni lunghi e pile)

ETÀ MIN. 14

DIFFICILE

A PAGAMENTO

+ IMPIANTI



MULTIATTIVITÀ IN MONTAGNA PER BAMBINI



3^A GIORNO: ALLA SCOPERTA DEL GHIACCIAIO DELLA MARMOLADA

Tre giorni (mercoledì, giovedì e venerdì) dedicati ai bambini dai 7 ai 14 anni con escursioni, arrampicare giocando e scoperta del ghiacciaio della Marmolada.

Ritrovo: 9.00 Casa delle Guide di Campitello

Rientro: 15.00 circa

Prezzo: a richiesta all'atto dell'iscrizione (comprensivo dell'attrezzatura necessaria)

Iscrizione: obbligatoria alla Casa delle Guide di Campitello o presso l'Info Point di Canazei entro le 19.00 del giorno precedente

Note: pranzo al sacco. Abbigliamento adeguato (scarpe da trekking, pile, giacca a vento, berretto, occhiali da sole, zainetto).

7-14 ANNI

FACILE/MEDIA

A PAGAMENTO

+ IMPIANTI



ATTIVITÀ IN QUOTA CON GLI IMPIANTI

VIGO CIAMPEDIE

Dal 23 giugno al 8 settembre

TE COA DE LA SCHIERÀTOLA



NELLA TANA DELLO SCOIATTOLO

Escursione facile, adatta a tutti, per ammirare e conoscere il bosco e le sue piante, alla scoperta delle tane dove vivono gli scoiattoli.

Ritrovo: 10.15 alla stazione a monte della Funivia Catinaccio di Vigo di Fassa

Rientro: 12.15 circa

Iscrizione: non richiesta. Attività inclusa nel PanoramaPass o nel biglietto di risalita dell'impianto

Note: passeggini non ammessi (i bambini piccoli preferibilmente nello zaino porta bimbo).

PER TUTTI

FACILE

GRATUITO

+ IMPIANTI

MOENA ALPE LUSIA

Dal 8 luglio al 9 settembre

LUSIA FAMILY DAY I TESORI DEL BOSCO



Vedi attività Sport Check Point



Ritrovo: 14.30 allo Chalet Valbona

Durata: 2 ore circa

Iscrizione: obbligatoria al recapito 0462 573207 per i non iscritti al Lusìa Family Day.

Prezzo: 5 € a bambino escluso il costo dell'impianto

PER TUTTI

FACILE

A PAGAMENTO

+ IMPIANTI

A CACCIA DI NATURA



Un'originale caccia al tesoro che ci farà scoprire i tesori nascosti nella natura e conoscere fiori e piante.

ATTIVITÀ SPORT CHECK POINT

LUSIA FAMILY DAY



I TESORI DEL BOSCO

Attività con Accompagnatori di Territorio

Una giornata all'Alpe di Lusia dedicata alla famiglia che prevede una facile passeggiata attraverso il Sentiero degli Animali, un gustoso pranzo al Rifugio Chalet Valbona. Alle ore 14.30, solo per i bambini, "A Caccia di Natura", un'originale caccia al tesoro per scoprire i tesori nascosti nella natura e conoscere fiori e piante.

Ritrovo: 9.00 stazione a valle impianti Alpe di Lusia

Rientro: 17.00 circa (durata dell'escursione 3 ore circa, a seguire attività del pomeriggio)

Iscrizione: obbligatoria negli Sport Check Point entro le 18.00 del giorno precedente

Prezzo: 23€ adulti, 15€ bambini (8-16 anni) e 10€ sotto gli 8 anni (inclusi impianti, pranzo ed accompagnatore)

Note: passeggini non ammessi per l'escursione (bambini solo nello zaino porta bimbo)

PER TUTTI

FACILE

A PAGAMENTO



CIMA SCALIERET: NEL CUORE DEL CATINACCIO



Attività con le Guide Alpine

Partendo dal rifugio Gardeccia si attraversa il cuore del gruppo del Larsech, dove lungo nascosti sentieri su roccia e altopiani lunari si giunge fino alla Cima Scalieret, per godere di una vista unica su tutto il gruppo del Catinaccio.

Ritrovo: 8.00 alla partenza dei pulmini per il Gardeccia a Pera.

Rientro: 16.30 circa

Dislivello in salita: 900 m circa

Dislivello in discesa: 1000 m circa

Iscrizione: obbligatoria negli Sport Check Point entro le 18.00 del giorno precedente

Prezzo: 33€. Con Val di Fassa Card: 30€. Prezzo Summer Outdoor / Walking: 18€

Note: pranzo al sacco o in rifugio a carico dei partecipanti.

ETÀ MIN. 12

DIFFICILE

A PAGAMENTO

+ NAVETTA



ESCURSIONE LA GRAN VERA AL FANCH



Attività con Accompagnatori di Territorio

Visita al primo fronte e alle trincee della Grande Guerra, le prime postazioni di difesa in località Fanch/Fango lungo la strada per il Passo San Pellegrino.

Ritrovo: 9.00 Loc. Fango sulla statale del Passo San Pellegrino

Rientro: 12.30 circa

Dislivello: 300 m circa

Iscrizione: obbligatoria negli Sport Check Point entro le 18.00 del giorno precedente

Prezzo: 15€ adulti, 6€ bambini (8 - 12 anni). Con Val di Fassa Card: 13€ adulti, 5€ bambini (8 - 12 anni). Prezzo Summer Walking / Outdoor: 5€ adulti, bambini gratuiti

ETÀ MIN. 8

MEDIO/FACILE

A PAGAMENTO



SABATO

GIORNATA ADRENALINA!



Attività con le Guide Alpine

Facile arrampicata su roccia per vivere da vicino la montagna e le forti emozioni che essa ci può regalare. Passaggi su roccia in cresta con panorami mozzafiato, ponti tirolesi sospesi nel vuoto e adrenaliniche calate in corda doppia. Una divertente esperienza alpinistica accompagnati dalle nostre Guide Alpine.

Ritrovo: 8.45 Sport Check Point Canazei

Rientro: 15.00 circa

Iscrizione: obbligatoria negli Sport Check Point entro le 18.00 del giorno precedente

Prezzo: 85€ adulti, 55€ bambini fino a 12 anni. Con Val di Fassa Card: 80€ adulti, 50€ bambini fino a 12 anni. Prezzo Summer Outdoor Family: 55€ adulti, 35€ bambini bambini fino a 12 anni.

Note: i partecipanti devono munirsi di pranzo al sacco. Utilizzo di impianti di risalita non incluso nel prezzo.

ALTEZZA MIN.
BAMBINI
1.20 M

MEDIA

A PAGAMENTO

+ IMPIANTI



PROVE DI ARRAMPICATA



Il "Val di Fassa Climbing" darà la possibilità a tutti di provare l'ebbrezza dell'arrampicata su percorsi adatti ad ogni livello.

Inizio attività: 17.30 presso la palestra di arrampicata ADEL a Campitello di Fassa

Fine attività: 19.30

Iscrizione: non richiesta

Prezzo: a partire da 5€, 4€ con Val di Fassa Card. Il costo include entrata, assistenza e attrezzatura.

ETÀ MIN. 4

FACILE

A PAGAMENTO



STAGE DI ARRAMPICATA SPORTIVA - WEEKEND



Attività con le Guide Alpine

Corso di arrampicata di uno o due giorni (gruppo adulti e gruppo bambini) per avvicinarsi alla montagna e a questo fantastico sport. Possibilità di dividersi in gruppi base e avanzato.

Ritrovo: 13.30 Sport Check Point Canazei, Campitello o Pozza.

Rientro: 17.30 circa

Iscrizione: obbligatoria negli Sport Check Point entro le 18.00 del giorno precedente

Prezzo: a partire da 50€ a persona (min. 5 persone), inclusi assistenza Guida Alpina e attrezzatura da arrampicata. Il prezzo varia in base al numero di partecipanti.

ETÀ MIN. 7

MEDIO/FACILE

A PAGAMENTO



SABATO

VOLI TANDEM IN PARAPENDIO



Attività con istruttore

Prova l'emozione di sorvolare la valle in parapendio accompagnato da esperti piloti, per godere del panorama dolomitico da una prospettiva unica. Non è richiesta alcuna preparazione, un'esperienza adatta a tutti.

Orari: solo al mattino dalle 8.15 alle 12.15 ogni ora a cadenza oraria

Durata: in volo circa 20 minuti, totale 1 ora

Iscrizione: obbligatoria negli Sport Check Point o telefonicamente al 340 1147382 entro il giorno antecedente il volo.

Prezzo: 120 € volo classico

Note: possibilità di acquisto extra delle foto e video del volo. Disponibili altre tipologie di voli (voli lunghi in termica, volo all'alba...). Informazioni sui costi ai recapiti sopraindicati.

ETÀ MIN. 10

FACILE

A PAGAMENTO

+ IMPIANTI

CORSI DI YOGA



VIN YASA YOGA FLOW

Stile di yoga moderno creato da sequenze dinamiche. Il risultato è lo sviluppo di elasticità, forza fisica e coordinamento. Mentalmente ci abitua ad abituarci al cambiamento costante e naturale del mondo.

Ritrovo: 15.00 Sport Check Point Canazei (su richiesta anche presso gli Sport Check Point di Campitello, Pozza o Moena).

Durata lezione: 1 ora circa

Iscrizione: obbligatoria negli Sport Check Point entro le 18.00 del giorno precedente

Prezzo: 20€, 15€ con più di 3 persone.

Note: sono richiesti abbigliamento comodo e tappetino (possibilità di noleggiarlo gratuitamente previa richiesta).

PER TUTTI

FACILE

A PAGAMENTO

Attività con Guide MTB

SELLARONDA MTB TOUR



IN SENSO ORARIO, ANTIORARIO O VERSIONE GRAVITY

Famosissimo tour panoramico intorno al gruppo del Sella nelle Dolomiti, Patrimonio Mondiale UNESCO. Si sale in quota con gli impianti di risalita per raggiungere i passi Gardena, Campolongo, Pordoi e Sella, per poi lanciarsi su sentieri e discese mozzafiato e godere di paesaggi unici.

Ritrovo: 8.30 Sport Check Point Canazei

Rientro: 16.30 circa

Lunghezza senso orario/gravity: 58 km

Dislivello senso orario/gravity: positivo: 450 m, negativo: 3.730 m.

Lunghezza senso antiorario: 56 km

Dislivello senso antiorario: positivo: 900 m, negativo: 3.540 m.

Iscrizione: obbligatoria negli Sport Check Point entro le 18.00 del giorno precedente

Prezzo: 40€ (min. 5 persone). Sconto 10% per gli ospiti dei Bike Hotel. Prezzo bikepass: giornaliero: 46€; 3 su 4 giorni: 107€; 5 su 7 giorni: 143€.

Note: presentarsi muniti di MTB propria o a noleggio, casco e guanti.

ADULTI

MEDIO/DIFFICILE

A PAGAMENTO

+ IMPIANTI

SABATO

GIRO DEL SASSOLUNGO



IN SENSO ANTIORARIO

Si sale con l'impianto al Col Rodella e, attraverso la Città dei Sassi, si giunge a Monte Pana per poi risalire al Passo Duron e scendere attraverso l'omonima valle.

IN SENSO ORARIO

Partendo da Campitello si risale tutta la Val Duron fino al passo per poi valicare nella parte altoatesina dove, circondati dai magnifici panorami del gruppo del Sassolungo, si rientra fino a Canazei.

Oppure (a settimane alterne)

GIRO DEL LATEMAR



Partendo da Predazzo, in zona trampolini si prendono due impianti di risalita per raggiungere il Passo Feudo. Da qui si parte in discesa verso Obereggen e poi, attraverso i sentieri nei boschi, si raggiunge il magnifico Lago di Carezza. Si termina poi con una leggera salita al Passo Costalunga.

TOUR DI INTERA GIORNATA STILE ENDURO



NOS TOUR

Giro che si sviluppa tra la Val di Fassa e Arabba. Si percorreranno alcune delle prove speciali delle gare di Superenduro degli ultimi anni, test delle nuove piste della zona Belvedere e Arabba, fino ad arrivare a Porta Vescovo e al Passo Padon, con splendida vista sulla Marmolada.

Ritrovo: 8.30 Sport Check Point Canazei o Campitello

Rientro: 16.00 circa

Lunghezza: da 36 a 40 km a seconda del senso

Dislivello positivo: da 700 m a 1200 m circa a seconda del senso

Dislivello negativo: 1300 m circa

Iscrizione: obbligatoria negli Sport Check Point entro le 18.00 del giorno precedente

Prezzo: 40€ (min. 5 persone). Sconto 10% per gli ospiti dei Bike Hotel

Note: presentarsi muniti di MTB propria o a noleggio. Maggiori dettagli sui tour verranno forniti all'atto dell'iscrizione.

ADULTI

MEDIO/DIFFICILE

A PAGAMENTO

+ IMPIANTI

Ritrovo: 8.30. Il luogo di partenza è da definirsi al momento della prenotazione.

Rientro: 15.00 circa

Lunghezza: 39 km

Dislivello positivo: 450 m circa

Dislivello negativo: 1558 m circa

Iscrizione: obbligatoria negli Sport Check Point entro le 18.00 del giorno precedente

Prezzo: 40€ a persona (min. 5 persone). Sconto 10% per gli ospiti dei Bike Hotel.

Note: presentarsi muniti di MTB propria o a noleggio. Maggiori dettagli sui tour verranno forniti all'atto dell'iscrizione.

ADULTI

MEDIO/FACILE

A PAGAMENTO

+ IMPIANTI

Ritrovo: 8.30 Sport Check Point Canazei

Rientro: 16.00 circa

Lunghezza: 32 km

Dislivello positivo: 350 m circa

Dislivello negativo: 2820 m circa

Iscrizione: obbligatoria negli Sport Check Point entro le 18.00 del giorno precedente

Prezzo: 40€ a persona (min. 5 persone), sconto 10% per gli ospiti dei Bike Hotel

Note: presentarsi muniti di MTB propria o a noleggio. Maggiori dettagli sui tour verranno forniti all'atto dell'iscrizione.

ADULTI

DIFFICILE

A PAGAMENTO

+ IMPIANTI

SABATO

LEZIONE TECNICA DI DISCESA



IN PARK O SU SINGLE TRAIL

Imparare o affinare la tecnica di discesa in MTB partendo dal punto più panoramico di Canazei: il Bike Park Resort "Belvedere". Possibilità di girare in park o su single trail in valle.

Ritrovo: 9.30 oppure 14.00 Sport Check Point Canazei

Durata: 1, 2 o 3 ore

Iscrizione: obbligatoria negli Sport Check Point entro le 18.00 del giorno precedente

Prezzo: lezione di gruppo 20€ (min. 5 persone).
Lezioni private: 1 ora 40€, 2 ore 60€, 3 ore 80€.

Note: presentarsi muniti di MTB bi-ammortizzata propria o a noleggio, casco integrale e protezioni obbligatori. Richiesto livello base di guida della MTB.

ETÀ MIN. 12

MEDIO/FACILE

A PAGAMENTO

+ IMPIANTI

ATTIVITÀ ALTA FASSA GUIDES

Attività con le Guide Alpine

VIA FERRATA



DI DIFFICOLTÀ MEDIA / DIFFICILE

Col Ombert (Passo San Nicolò);

Eterna al Serauta

Ritrovo: 7.30 Casa delle Guide di Campitello

Rientro: 16.00 circa

Prezzo: a richiesta all'atto dell'iscrizione (comprensivo del set da ferrata)

Iscrizione: obbligatoria alla Casa delle Guide di Campitello o presso l'Info Point di Canazei entro le 19.00 del giorno precedente

Note: abbigliamento adeguato (scarpe da trekking, guanti, berretto, giacca per la pioggia, pantaloni lunghi e pile)

ETÀ MIN. 12/14

MEDIO/DIFFICILE

A PAGAMENTO

+ IMPIANTI



ARRAMPICATA SPORTIVA



Giornata dedicata ai fautori di questa disciplina, per avvicinarsi alla montagna e a questo fantastico sport. Monotiri (Col Rodella, Città dei Sassi, Piz Ciavazes, Val San Nicolò) e vie di più tiri sulle Dolomiti.

Ritrovo: da concordare

Rientro: da concordare

Prezzo: a richiesta all'atto dell'iscrizione (comprensivo del set da arrampicata)

Iscrizione: obbligatoria alla Casa delle Guide di Campitello o presso l'Info Point di Canazei entro le 19.00 del giorno precedente

Attrezzatura: imbragatura, casco e scarpette d'arrampicata fornibili dalla Guida.

Note: Si richiede un abbigliamento adeguato (scarpe da trekking basse, guanti, berretto, giacca per la pioggia, pantaloni lunghi e pile)

ETÀ MIN. 14

DIFFICILE

A PAGAMENTO

+ IMPIANTI



ATTIVITÀ IN QUOTA CON GLI IMPIANTI

VIGO CIAMPEDIE

Dal 24 giugno al 9 settembre

SAPORI, SAPERE E DINTORNI



Dall'agricoltura all'allevamento, viaggio nella storia della valle, nella storia ladina, ripercorrendo le tappe della vita rurale prima dell'avvento del turismo. Escursione verso la Roda de Vael per i sentieri "Vial de le feide" o "Alta via del Fassani", monumento a Theodor Christomannos e discesa in seggiovia a Passo Carezza. Rientro in autobus nel primo pomeriggio.

Ritrovo: 9.00 alla stazione a monte della Funivia Catinaccio di Vigo di Fassa

Rientro: primo pomeriggio

Iscrizione: non richiesta. Attività inclusa nel PanoramaPass o nel biglietto di risalita dell'impianto.

Note: passeggini non ammessi (i bambini piccoli possono essere portati nello zaino porta bimbo).

PER TUTTI

MEDIO

GRATUITO

+ IMPIANTI

ATTIVITÀ SPORT CHECK POINT

ESCURSIONE SASS PORDOI ALTOPIANO DEL SELLA



Attività con le Guide Alpine

Escursione con partenza dal Sass Pordoi per attraversare l'altopiano lunare del Sella e scendere, attraverso un sentiero attrezzato, verso la Val Lasties, visitando le sue piscine naturali e la cascata.

Sarà possibile godere di un panorama mozzafiato a 360° sulle Dolomiti e sulle vicine Alpi Austriache

Ritrovo: 8.30 Sport Check Point Canazei

Rientro: 16.00 circa

Dislivello in salita: 250 m

Dislivello in discesa: 1000 m

Iscrizione: obbligatoria negli Sport Check Point entro le 18.00 del giorno precedente

Prezzo: 33€. Con Val di Fassa Card: 30€. Prezzo Summer Outdoor Walking: 18€

Note: i partecipanti devono munirsi di pranzo al sacco. Utilizzo di impianti di risalita non incluso nel prezzo.

ETÀ MIN. 10

DIFFICILE

A PAGAMENTO

+ IMPIANTI



DOMENICA

ESCURSIONE AL TRAMONTO E CENA IN RIFUGIO



...e rientro con le fiaccole

Attività con Accompagnatori di Territorio

Escursione al tramonto dove, nelle serate favorevoli, si potrà godere del magnifico fenomeno dell'Enrosadira che colora di rosso le montagne. Cena tipica al rifugio per ricaricare le batterie prima di scendere a valle sotto un magnifico cielo stellato con le sole luci delle nostre fiaccole (facoltative 2€)

Ritrovo: 16.30 parcheggio della cabinovia Ciampac ad Alba di Canazei

Rientro: 21.30 circa

Dislivello: 400 m

Iscrizione: obbligatoria negli Sport Check Point entro le 18.00 del giorno precedente

Prezzo: 40€ adulti, 25€ bambini fino a 12 anni (menù bambini). Con Val di Fassa Card: 37€ adulti, 22€ bambini fino a 12 anni (menù bambini). Prezzo Summer Outdoor Walking: 30€ adulti, 15€ bambini fino a 12 anni (menù bambini).

Note: incluso accompagnamento, cena tipica al rifugio.

ETÀ MIN. 7

MEDIO/FACILE

A PAGAMENTO



STAGE DI ARRAMPICATA SPORTIVA - WEEKEND



Attività con le Guide Alpine

Corso di arrampicata di uno o due giorni (gruppo adulti e gruppo bambini) per avvicinarsi alla montagna e a questo fantastico sport. Possibilità di dividersi in gruppi base e avanzato.

Ritrovo: 8.30 Sport Check Point Canazei, Campitello o Pozza.

Rientro: 16.30 circa

Iscrizione: obbligatoria negli Sport Check Point entro le 18.00 del giorno precedente

Prezzo: a partire da 50€ a persona (min. 5 persone), inclusi assistenza Guida Alpina e attrezzatura da arrampicata. Il prezzo varia in base al numero di partecipanti.

ETÀ MIN. 7

MEDIO/FACILE

A PAGAMENTO



PROVE DI ARRAMPICATA



Il "Val di Fassa Climbing" darà la possibilità a tutti di provare l'ebbrezza dell'arrampicata su percorsi adatti ad ogni livello.

Inizio attività: 17.30 presso la palestra di arrampicata ADEL a Campitello di Fassa

Fine attività: 19.30

Iscrizione: non richiesta

Prezzo: a partire da 5€. Il costo include entrata, assistenza e attrezzatura.

MIN. 4 ANNI

FACILE

A PAGAMENTO



DOMENICA

VOLI TANDEM IN PARAPENDIO



Attività con istruttore

Prova l'emozione di sorvolare la valle in parapendio accompagnato da esperti piloti, per godere del panorama dolomitico da una prospettiva unica. Non è richiesta alcuna preparazione, un'esperienza adatta a tutti.

Orari: solo al mattino dalle 8.15 alle 12.15 ogni ora a cadenza oraria

Durata: in volo circa 20 minuti, totale 1 ora

Iscrizione: obbligatoria negli Sport Check Point o telefonicamente al 340 1147382 entro il giorno antecedente il volo.

Prezzo: 120 € volo classico

Note: possibilità di acquisto extra delle foto e video del volo. Disponibili altre tipologie di voli (voli lunghi in termica, volo all'alba...). Informazioni sui costi ai recapiti sopraindicati.

ETÀ MIN. 10

FACILE

A PAGAMENTO

+ IMPIANTI

CORSI DI YOGA



YOGA INTEGRALE (ORE 15.00)

Movimenti lenti per allungare i muscoli e stabilizzare la mente.

ATB - AWARENESS THROUGH THE BODY (ORE 17.00)

Per bambini sopra i 4 anni. Attraverso esercizi e giochi i bambini svilupperanno concentrazione, rilassamento e autoconsapevolezza.

MEDITAZIONE (ORE 20.00)

Incontri di meditazione buddista tibetana.

Ritiro Yoga integrale e ATB: Sport Check Point Canazei (su richiesta anche presso gli Sport Check Point di Campitello, Pozza o Moena).

Ritiro Meditazione: Associazione Samoy in Strèda de Parèda, 29 a Canazei

Durata lezione: 1 ora circa

Iscrizione: obbligatoria negli Sport Check Point entro le 18.00 del giorno precedente

Prezzo: Yoga integrale: 20€, 15€ se più di 3 persone. Meditazione e ATB: 15€.

Note: Sono richiesti abbigliamento comodo e tappetino (possibilità di noleggiarlo gratuitamente previa richiesta). Si organizzano corsi settimanali di yoga a Vigo e Canazei e lezioni private, informazioni presso gli Sport Check Point.

PER TUTTI

FACILE

A PAGAMENTO

ATTIVITÀ

Attività con Guide MTB

SELLARONDA MTB TOUR



IN SENSO ORARIO, ANTIORARIO O VERSIONE GRAVITY

Famosissimo tour panoramico intorno al gruppo del Sella nelle Dolomiti, Patrimonio Mondiale UNESCO. Si sale in quota con gli impianti di risalita per raggiungere i passi Gardena, Campolongo, Pordoi e Sella, per poi lanciarsi su sentieri e discese mozzafiato e godere di paesaggi unici.

Ritrovo: 8.30 Sport Check Point Canazei

Rientro: 16.30 circa

Lunghezza senso orario/gravity: 58 km

Dislivello senso orario/gravity: positivo: 450 m, negativo: 3.730 m.

Lunghezza senso antiorario: 56 km

Dislivello senso antiorario: positivo: 900 m, negativo: 3.540 m.

Iscrizione: obbligatoria negli Sport Check Point entro le 18.00 del giorno precedente

Prezzo: 40€ (min. 5 persone). Sconto 10% per gli ospiti dei Bike Hotel. Prezzo bikepass: giornaliero: 46€; 3 su 4 giorni: 107€; 5 su 7 giorni: 143€

Note: presentarsi muniti di MTB propria o a noleggio, casco e guanti.

ADULTI

MEDIO/DIFFICILE

A PAGAMENTO

+ IMPIANTI

TOUE DI 1/2 GIORNATA STILE CROSS - COUNTRY



VAL SAN NICOLÒ TOUR

Impegnativa salita da Pozza per raggiungere la caratteristica Val San Nicolò tra pascoli e tipiche baite di montagna. Dopo una breve sosta in rifugio, tranquilla discesa su strada sterrata fino a valle.

Ritrovo: 8.30 Sport Check Point Pozza

Rientro: 12.30 circa

Lunghezza: 30 km

Dislivello positivo e negativo: 700 m

Iscrizione: obbligatoria negli Sport Check Point entro le 18.00 del giorno precedente

Prezzo: 25€ a persona (min. 5 persone). Sconto 10% per gli ospiti dei Bike Hotel

ADULTI

MEDIO/DIFFICILE

A PAGAMENTO

Oppure a settimane alterne:

VAL CONTRIN TOUR



Partendo da Alba, pedalata su sterrato nel bosco fino a raggiungere l'imbocco della suggestiva Val Contrin. Tra i pascoli e la tranquillità della valle si giunge fino all'omonima malga.

Ritrovo: 8.30 Sport Check Point Canazei

Rientro: 12.30 circa

Lunghezza: 10 km

Dislivello positivo e negativo: 650 m

Iscrizione: obbligatoria negli Sport Check Point entro le 18.00 del giorno precedente

Prezzo: 25€ a persona (min. 5 persone). Sconto 10% per gli ospiti dei Bike Hotel

ADULTI

MEDIA

A PAGAMENTO

DOMENICA

TOUR MTB VAL DI FASSA BIKE



Sulle tracce della mitica Val di Fassa Bike! Un percorso tecnico, vario e divertente con salite impegnative, single track e splendidi punti panoramici con la leggendaria salita Le Cune all'Alpe di Lusia, una delle salite simbolo della MTB italiana.

Ritrovo: 9.00 Bici Grill (di fronte al campo da calcio di Moena)

Rientro: 16.00

Lunghezza: 48 km circa

Dislivello: 2000 m

Iscrizione: obbligatoria negli Sport Check Point entro le 18.00 del giorno precedente

Prezzo: 25€, con Val di Fassa Card: 22€. 20€ per gli ospiti dei Bike Hotel (min. 4 persone)

ADULTI

DIFFICILE

A PAGAMENTO

ATTIVITÀ ALTA FASSA GUIDES

Attività con le Guide Alpine

VIA FERRATA



DI DIFFICOLTÀ MOLTO DIFFICILE

Magnifici 4 ai Maerins

Sci Club 18 Faloria (Cortina)

Ritrovo: 7.30 Casa delle Guide di Campitello

Rientro: 16.00 circa

Prezzo: a richiesta all'atto dell'iscrizione (comprensivo del set da ferrata)

Iscrizione: obbligatoria alla Casa delle Guide di Campitello o presso l'Info Point di Canazei entro le 19.00 del giorno precedente

Note: abbigliamento adeguato (scarpe da trekking, guanti, berretto, giacca per la pioggia, pantaloni lunghi e pile)

ETÀ MIN. 14

MOLTO DIFFICILE

A PAGAMENTO

+ IMPIANTI



ARRAMPICATA ESTREMA



DI DIFFICOLTÀ MOLTO DIFFICILE

dal 6° grado in avanti (Marmolada, Tofane, Scotoni, 3 Cime Lavaredo, Civetta)

Ritrovo: da concordare all'atto dell'iscrizione

Rientro: da concordare all'atto dell'iscrizione

Prezzo: a richiesta all'atto dell'iscrizione (comprensivo del set da ferrata)

Iscrizione: obbligatoria alla Casa delle Guide di Campitello o presso l'Info Point di Canazei entro le 19.00 del giorno precedente

Attrezzatura: imbragatura, casco e scarpe per d'arrampicata fornibili dalla Guida.

Note: abbigliamento adeguato (scarpe da trekking, guanti, berretto, giacca per la pioggia, pantaloni lunghi e pile)

ETÀ MIN. 16

MOLTO DIFFICILE

A PAGAMENTO

+ IMPIANTI





DOLOMITI SUPERSUMMER

#DOLOMITISUPERSUMMER



ALLARGA I TUOI ORIZZONTI

Le **Dolomiti, Patrimonio Mondiale UNESCO**, sono lo scenario perfetto per trasformarti in un autentico esploratore di emozioni. Con la SuperSummer Card e i **100 impianti** di risalita che ti permettono di raggiungere i luoghi più belli e panoramici nelle **12 valli dolomitiche**, l'avventura inizia ogni giorno della tua vacanza. Scopri le Dolomiti in estate con Dolomiti SuperSummer.

Lasciati ispirare visitando il nostro sito [DOLOMITISUPERSUMMER.com](https://www.dolomitisupersummer.com)